

SENDEROS TURÍSTICOS DE ARAGÓN

ID OMA

STA001

NOMBRE GR 1 - Etapa 39: Murillo - Biel

ITINERARIO

Murillo de Gállego - Agüero - S. Felices - S. Miguel de Liso - Fuencalderas - Biel

COMARCA Hoya de Huesca / Plana de Uesca | Cinco Villas

PROVINCIA Huesca | Zaragoza

ENLACE WEB <https://senderosturisticos.turismodearagon.com/ruta/ficha/3301>

TIPO STA GR

MIDE

HORARIO	7:45		2	SEVERIDAD DEL MEDIO NATURAL
DESNIVEL DE SUBIDA (m)	865		2	ORIENTACIÓN EN EL ITINERARIO
DESNIVEL DE BAJADA (m)	630		2	DIFICULTAD EN EL DESPLAZAMIENTO
DISTANCIA HORIZONTAL (km)	23,9		4	CANTIDAD DE ESFUERZO NECESARIO
TIPO DE RECORRIDO	Travesía			PENDIENTE DE NIEVE
				PASOS DE ESCALADA

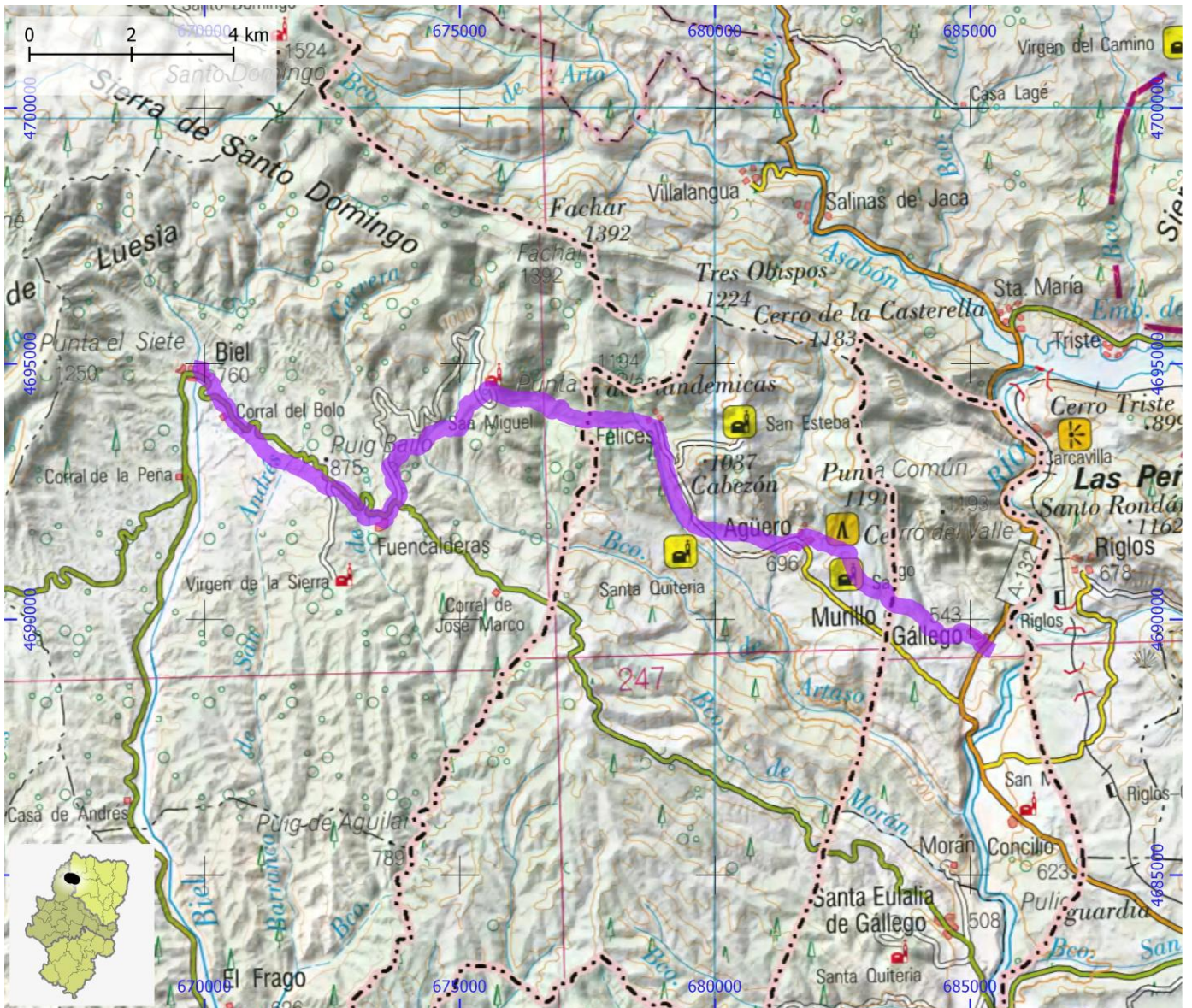

SENDEROS TURÍSTICOS DE ARAGÓN

ID OMA

STA002

NOMBRE GR 1 - Etapa 40: Biel - Petilla de Aragón

ITINERARIO

Biel - Coll. Erica La Fosa - Pígalo - Torres de Sibirana - Petilla de Aragón

COMARCA Cinco Villas

PROVINCIA Zaragoza

ENLACE WEB <https://senderosturisticos.turismodearagon.com/ruta/ficha/3302>

TIPO STA GR

MIDE

HORARIO	6:45		2	SEVERIDAD DEL MEDIO NATURAL
DESNIVEL DE SUBIDA (m)	705		2	ORIENTACIÓN EN EL ITINERARIO
DESNIVEL DE BAJADA (m)	615		2	DIFICULTAD EN EL DESPLAZAMIENTO
DISTANCIA HORIZONTAL (km)	20,9		4	CANTIDAD DE ESFUERZO NECESARIO
TIPO DE RECORRIDO	Travesía			PENDIENTE DE NIEVE
				PASOS DE ESCALADA

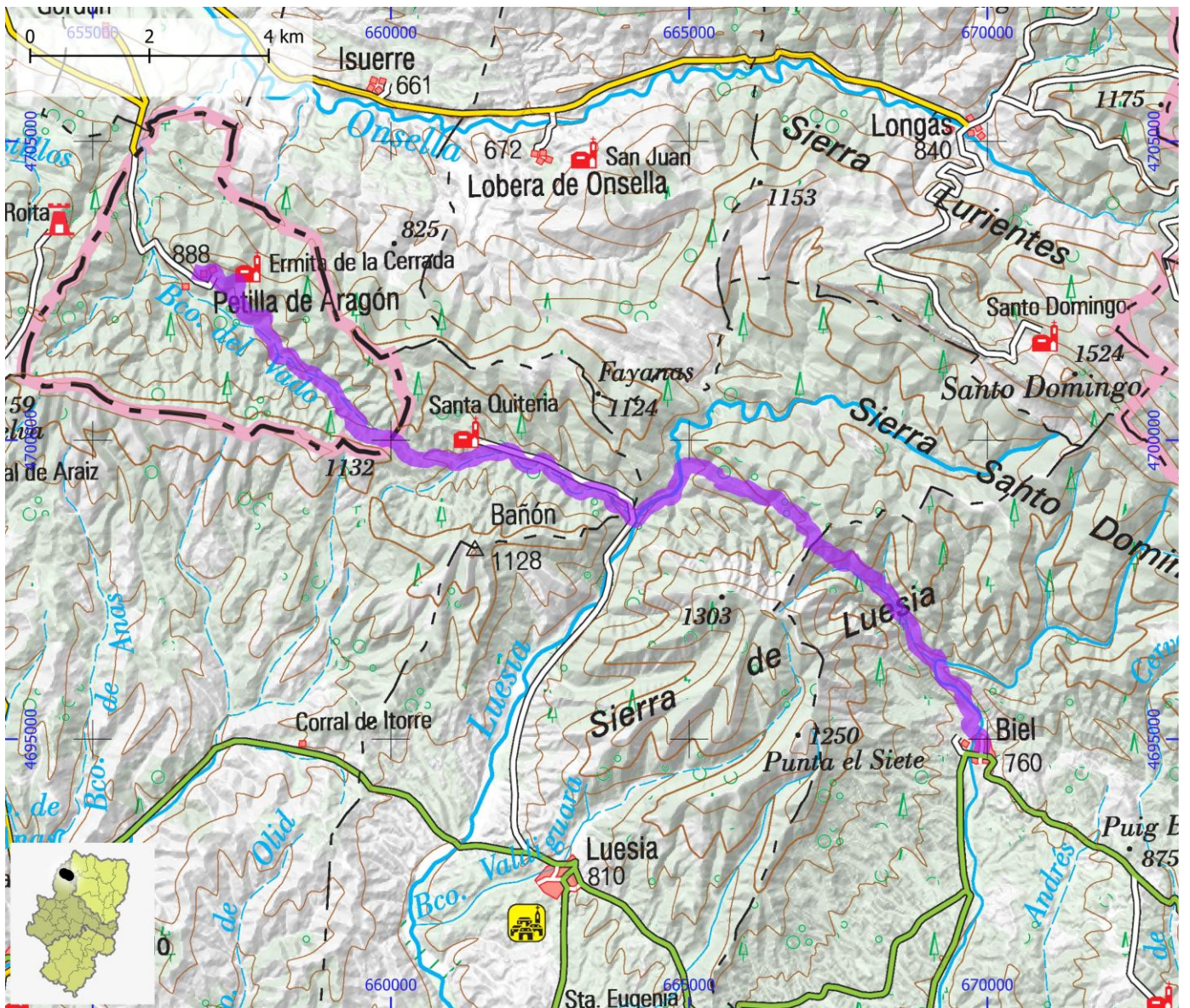

SENDEROS TURÍSTICOS DE ARAGÓN

ID OMA

STA003

NOMBRE GR 1 - Etapa 41: Petilla de Aragón - Sos del Rey Católico

ITINERARIO

Petilla de Aragón - Sos del Rey Católico

COMARCA Cinco Villas

PROVINCIA Zaragoza

ENLACE WEB <https://senderosturisticos.turismodearagon.com/ruta/ficha/3303>

TIPO STA GR

MIDE

HORARIO	4:20		2	SEVERIDAD DEL MEDIO NATURAL
DESNIVEL DE SUBIDA (m)	270		2	ORIENTACIÓN EN EL ITINERARIO
DESNIVEL DE BAJADA (m)	520		2	DIFICULTAD EN EL DESPLAZAMIENTO
DISTANCIA HORIZONTAL (km)	13,9		3	CANTIDAD DE ESFUERZO NECESARIO
TIPO DE RECORRIDO	Travesía			PENDIENTE DE NIEVE
				PASOS DE ESCALADA

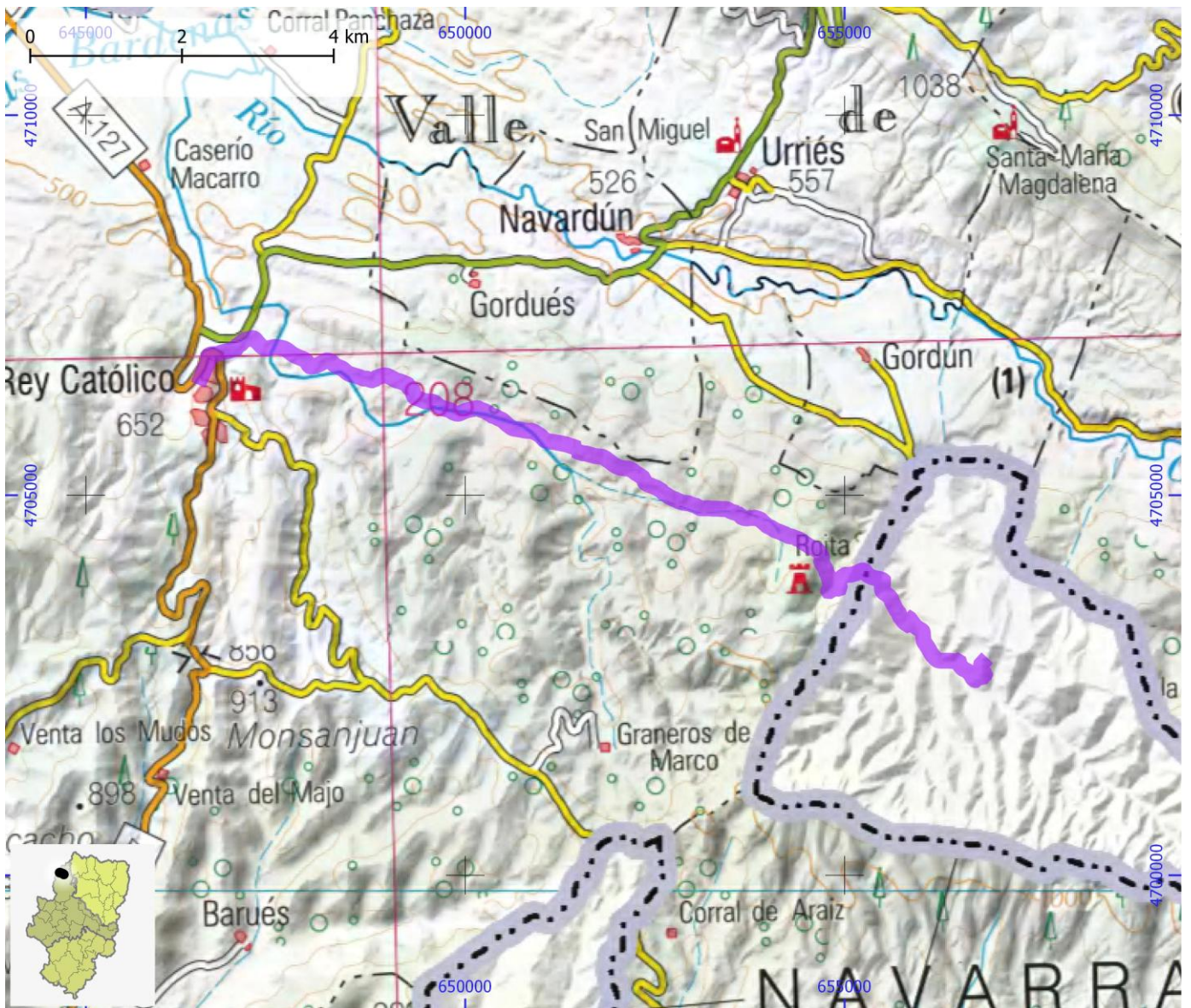

SENDEROS TURÍSTICOS DE ARAGÓN

ID OMA

STA004

NOMBRE GR 1 - Etapa 42: Sos del Rey Católico - Límite con Navarra

ITINERARIO

Sos del Rey Católico - Torre Añues (límite autonómico)

COMARCA Cinco Villas

PROVINCIA Zaragoza

ENLACE WEB <https://senderosturisticos.turismodearagon.com/ruta/ficha/3304>

TIPO STA GR

MIDE

HORARIO	2:10		1	SEVERIDAD DEL MEDIO NATURAL
DESNIVEL DE SUBIDA (m)	50		2	ORIENTACIÓN EN EL ITINERARIO
DESNIVEL DE BAJADA (m)	145		2	DIFICULTAD EN EL DESPLAZAMIENTO
DISTANCIA HORIZONTAL (km)	7,9		2	CANTIDAD DE ESFUERZO NECESARIO
TIPO DE RECORRIDO	Travesía			PENDIENTE DE NIEVE
				PASOS DE ESCALADA

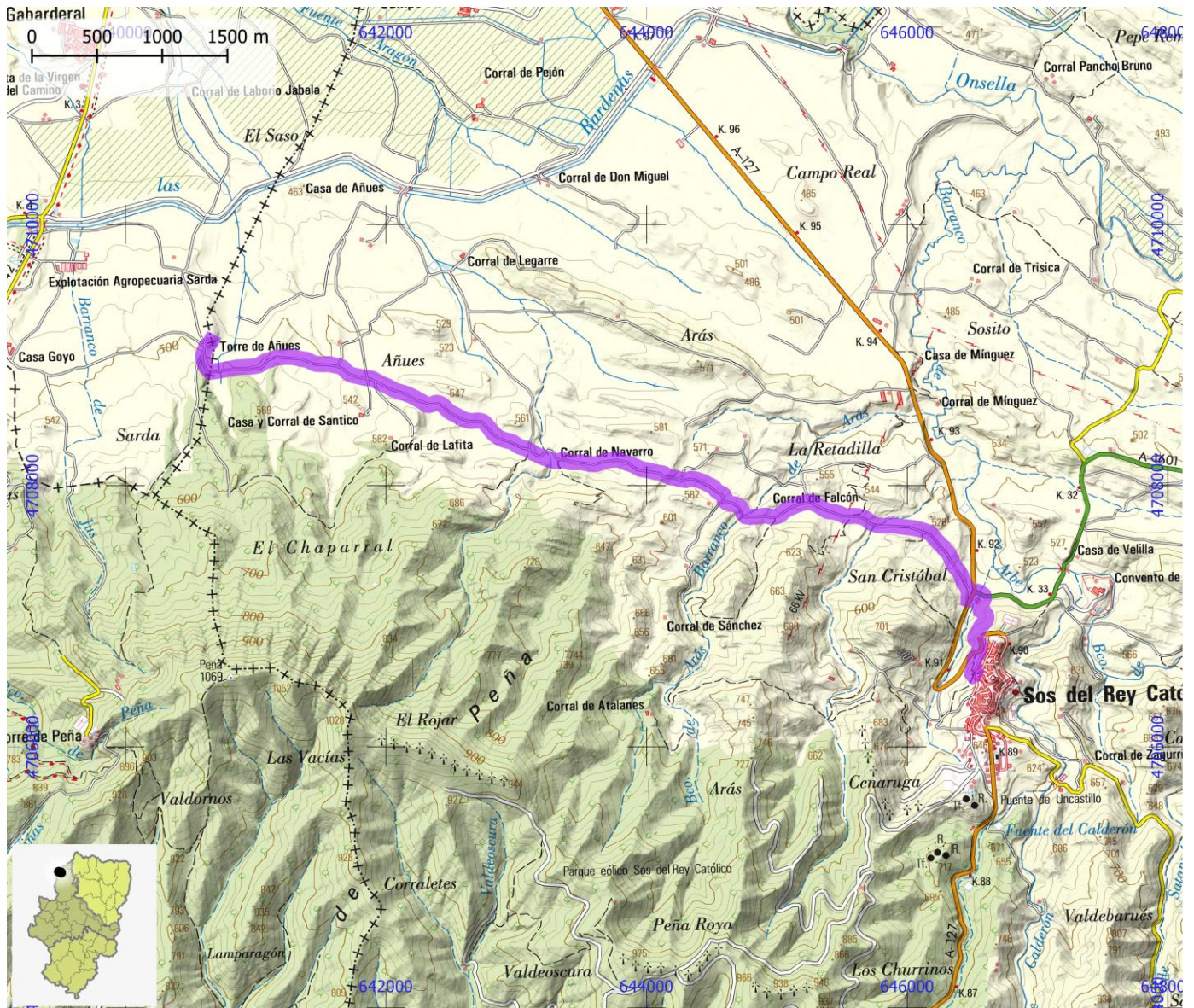

SENDEROS TURÍSTICOS DE ARAGÓN

ID OMA

STA005

NOMBRE GR 1.1. Alquézar - Asque

ITINERARIO

Alquézar - pasarelas de Alquézar - puente de Fuendebaños - Asque

COMARCA Somontano de Barbastro

PROVINCIA Huesca

ENLACE WEB <https://senderosturisticos.turismodearagon.com/ruta/ficha/3000>

TIPO STA GR

MIDE

HORARIO	1:05		0	SEVERIDAD DEL MEDIO NATURAL
DESNIVEL DE SUBIDA (m)	340		0	ORIENTACIÓN EN EL ITINERARIO
DESNIVEL DE BAJADA (m)	340		0	DIFICULTAD EN EL DESPLAZAMIENTO
DISTANCIA HORIZONTAL (km)	5,4		0	CANTIDAD DE ESFUERZO NECESARIO
TIPO DE RECORRIDO	Travesía		0	PENDIENTE DE NIEVE
			0	PASOS DE ESCALADA

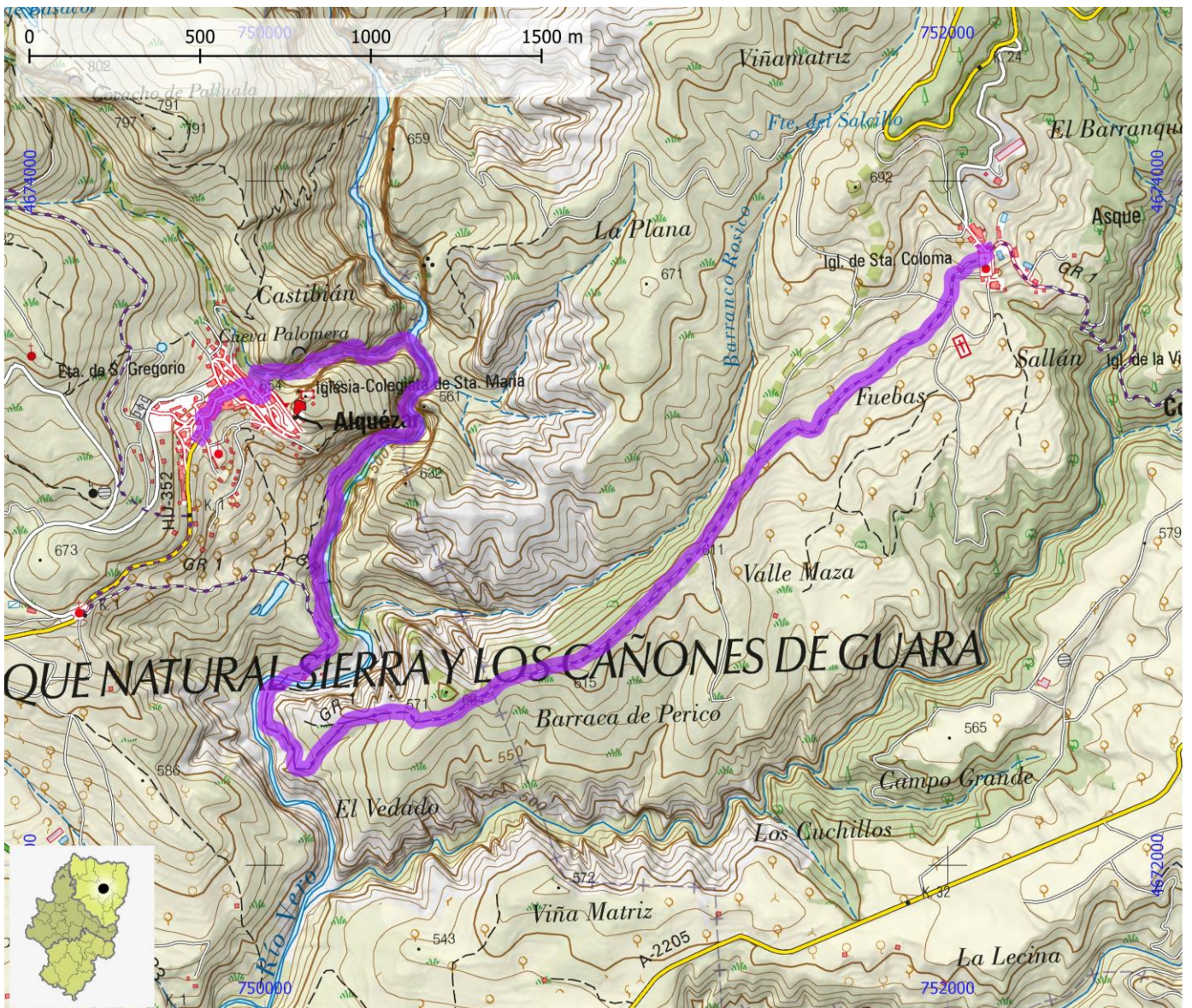

SENDEROS TURÍSTICOS DE ARAGÓN

ID OMA

STA006

NOMBRE GR 10 - Etapa 01: Límite provincial - Abejuela

ITINERARIO

Límite provincial - Abejuela

COMARCA Gúdar - Javalambre

PROVINCIA Teruel

ENLACE WEB <https://senderosturisticos.turismodearagon.com/ruta/ficha/1724>

TIPO STA GR

MIDE

HORARIO	4:00		2	SEVERIDAD DEL MEDIO NATURAL
DESNIVEL DE SUBIDA (m)	305		2	ORIENTACIÓN EN EL ITINERARIO
DESNIVEL DE BAJADA (m)	545		2	DIFICULTAD EN EL DESPLAZAMIENTO
DISTANCIA HORIZONTAL (km)	12,5		4	CANTIDAD DE ESFUERZO NECESARIO
TIPO DE RECORRIDO	Travesía			PENDIENTE DE NIEVE
				PASOS DE ESCALADA

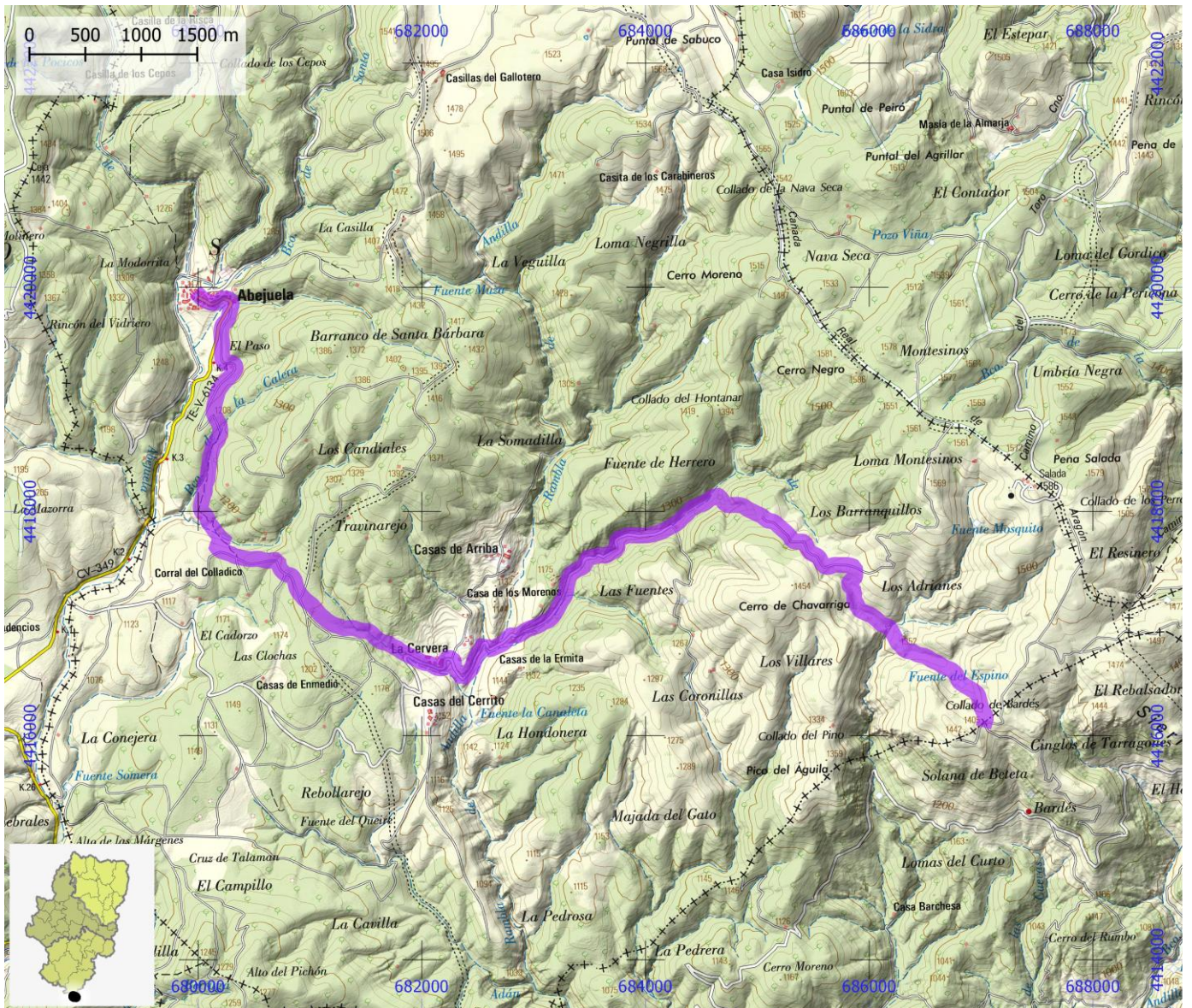

SENDEROS TURÍSTICOS DE ARAGÓN

ID OMA

STA007

NOMBRE GR 10 - Etapa 02: Abejuela - Arcos de las Salinas

ITINERARIO

Abejuela - Arcos de las Salinas

COMARCA Gúdar - Javalambre

PROVINCIA Teruel

ENLACE WEB <https://senderosturisticos.turismodearagon.com/ruta/ficha/1725>

TIPO STA GR

MIDE

HORARIO	6:30		2	SEVERIDAD DEL MEDIO NATURAL
DESNIVEL DE SUBIDA (m)	425		2	ORIENTACIÓN EN EL ITINERARIO
DESNIVEL DE BAJADA (m)	530		2	DIFICULTAD EN EL DESPLAZAMIENTO
DISTANCIA HORIZONTAL (km)	21,7		4	CANTIDAD DE ESFUERZO NECESARIO
TIPO DE RECORRIDO	Travesía			PENDIENTE DE NIEVE
				PASOS DE ESCALADA

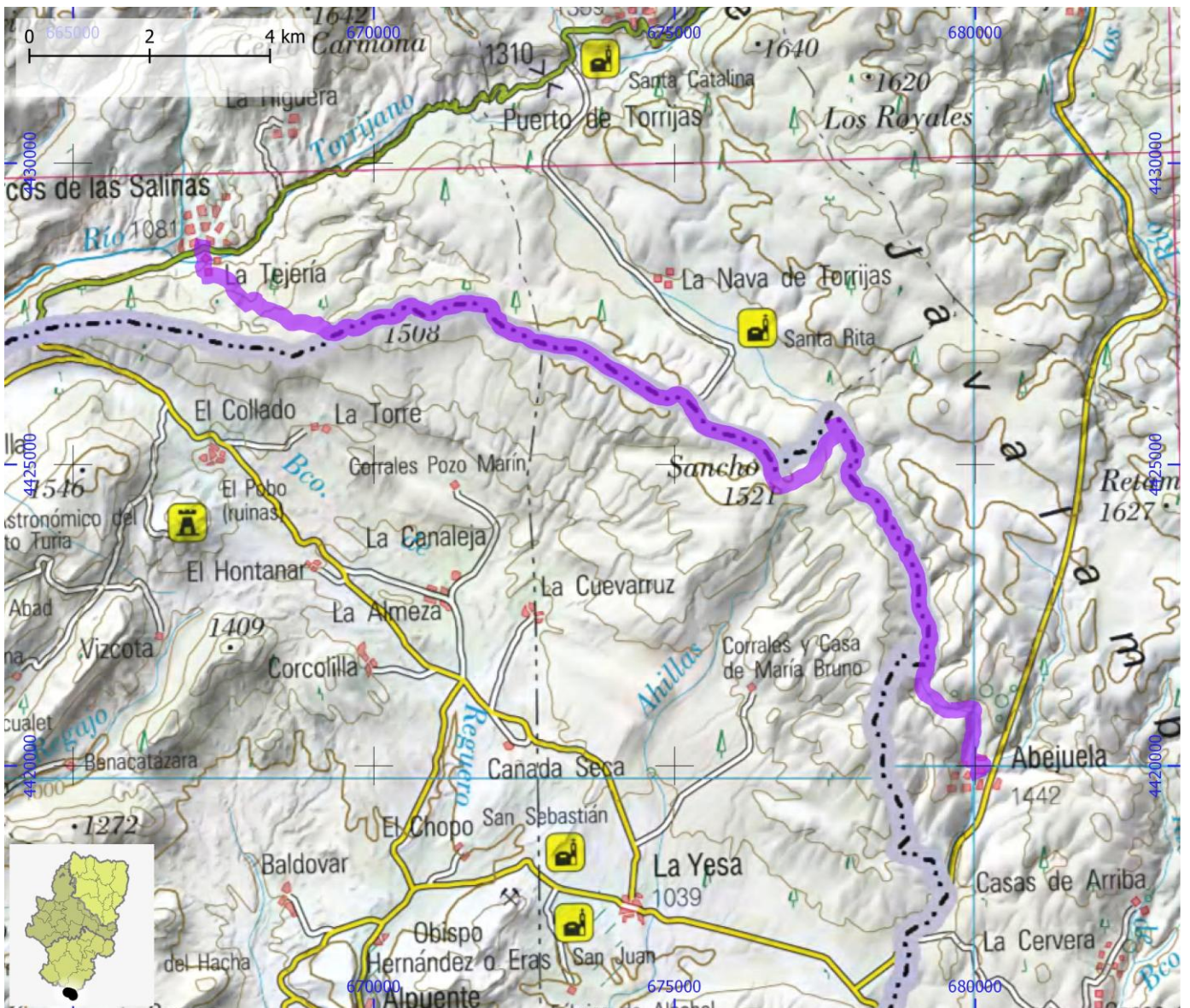

SENDEROS TURÍSTICOS DE ARAGÓN

ID OMA

STA008

NOMBRE GR 10 - Etapa 03: Arcos de las Salinas - Camarena de la Sierra

ITINERARIO

Arcos de las Salinas - Camarena de la Sierra

COMARCA Gúdar - Javalambre

PROVINCIA Teruel

ENLACE WEB <https://senderosturisticos.turismodearagon.com/ruta/ficha/1726>

TIPO STA GR

MIDE

HORARIO	7:45		2	SEVERIDAD DEL MEDIO NATURAL
DESNIVEL DE SUBIDA (m)	950		2	ORIENTACIÓN EN EL ITINERARIO
DESNIVEL DE BAJADA (m)	725		2	DIFICULTAD EN EL DESPLAZAMIENTO
DISTANCIA HORIZONTAL (km)	23,6		4	CANTIDAD DE ESFUERZO NECESARIO
TIPO DE RECORRIDO	Travesía			PENDIENTE DE NIEVE
				PASOS DE ESCALADA

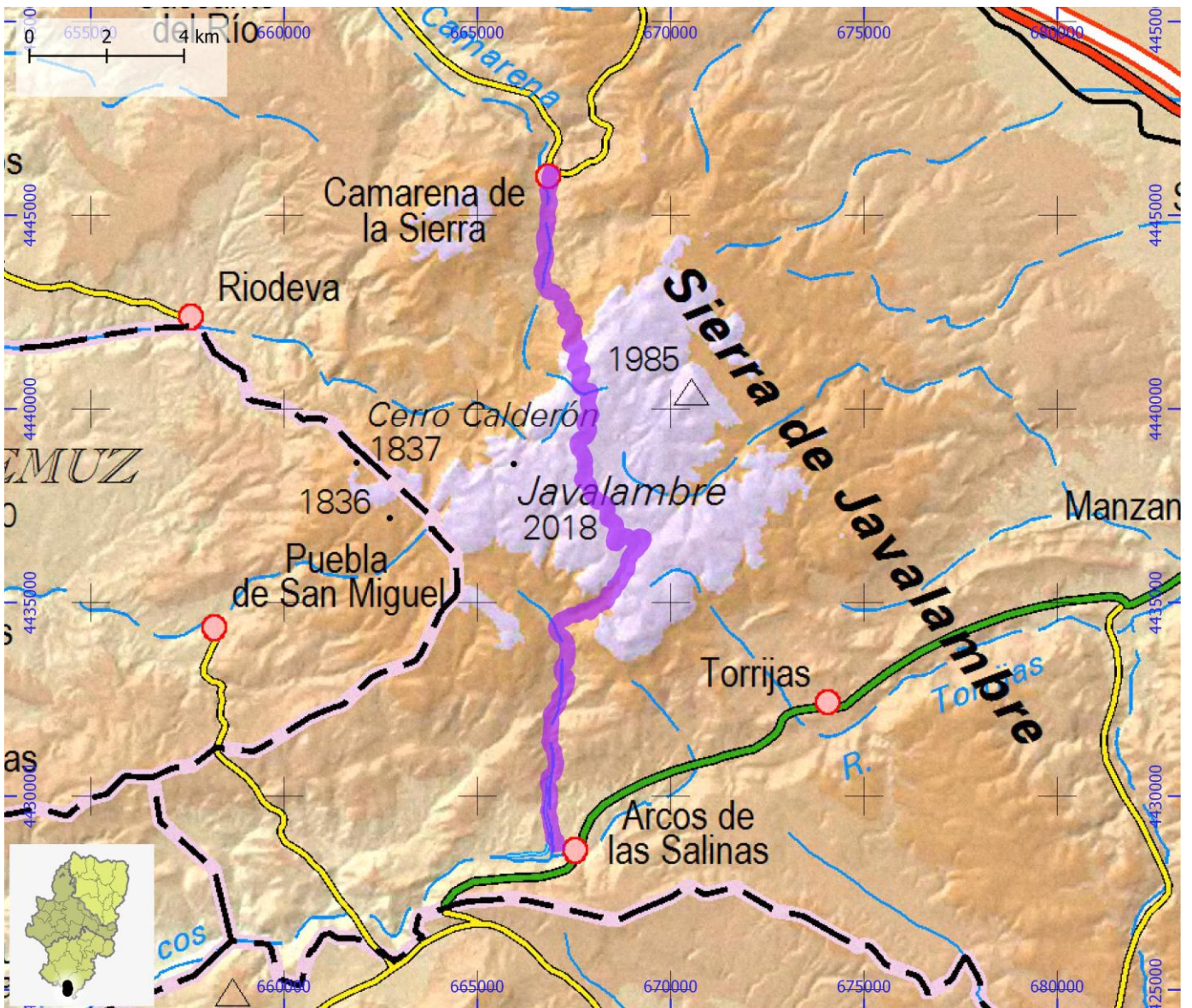

SENDEROS TURÍSTICOS DE ARAGÓN

ID OMA

STA009

NOMBRE GR 10 - Etapa 04: Camarena de la Sierra - Riodeva

ITINERARIO

Camarena de la Sierra - Riodeva

COMARCA Comunidad de Teruel | Gúdar - Javalambre

PROVINCIA Teruel

ENLACE WEB <https://senderosturisticos.turismodearagon.com/ruta/ficha/1960>

TIPO STA GR

MIDE

HORARIO	5:20		2	SEVERIDAD DEL MEDIO NATURAL
DESNIVEL DE SUBIDA (m)	365		2	ORIENTACIÓN EN EL ITINERARIO
DESNIVEL DE BAJADA (m)	690		2	DIFICULTAD EN EL DESPLAZAMIENTO
DISTANCIA HORIZONTAL (km)	16,1		3	CANTIDAD DE ESFUERZO NECESARIO
TIPO DE RECORRIDO	Travesía			PENDIENTE DE NIEVE
				PASOS DE ESCALADA



SENDEROS TURÍSTICOS DE ARAGÓN

ID OMA

STA010

NOMBRE GR 10 - Etapa 05: Riodeva - Vilhel

ITINERARIO

Riodeva - Vilhel

COMARCA Comunidad de Teruel

PROVINCIA Teruel

ENLACE WEB <https://senderosturisticos.turismodearagon.com/ruta/ficha/1959>

TIPO STA GR

MIDE

HORARIO	5:45		2	SEVERIDAD DEL MEDIO NATURAL
DESNIVEL DE SUBIDA (m)	380		2	ORIENTACIÓN EN EL ITINERARIO
DESNIVEL DE BAJADA (m)	530		2	DIFICULTAD EN EL DESPLAZAMIENTO
DISTANCIA HORIZONTAL (km)	18,9		3	CANTIDAD DE ESFUERZO NECESARIO
TIPO DE RECORRIDO	Travesía			PENDIENTE DE NIEVE
				PASOS DE ESCALADA

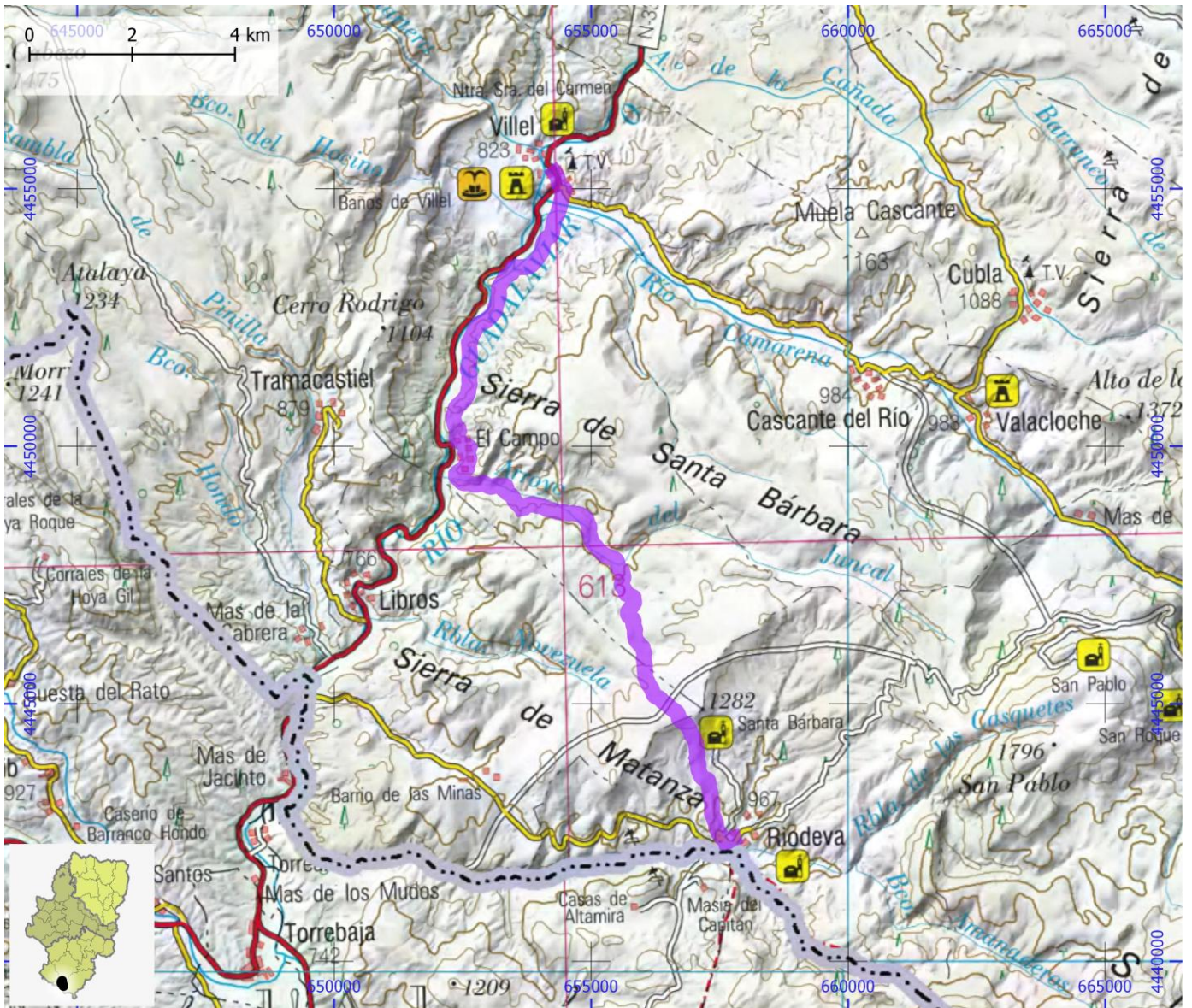

SENDEROS TURÍSTICOS DE ARAGÓN

ID OMA

STA011

NOMBRE GR 10 - Etapa 06. Variante Collado las Vigas

ITINERARIO

Variante por el Collado las Vigas

COMARCA Comunidad de Teruel

PROVINCIA Teruel

ENLACE WEB <https://senderosturisticos.turismodearagon.com/ruta/ficha/1814>

TIPO STA GR

MIDE

HORARIO **0:40**
 DESNIVEL DE SUBIDA (m) **135**
 DESNIVEL DE BAJADA (m) **65**
 DISTANCIA HORIZONTAL (km) **1,7**
 TIPO DE RECORRIDO **Travesía**



0 SEVERIDAD DEL MEDIO NATURAL
0 ORIENTACIÓN EN EL ITINERARIO
0 DIFICULTAD EN EL DESPLAZAMIENTO
0 CANTIDAD DE ESFUERZO NECESARIO
 PENDIENTE DE NIEVE
 PASOS DE ESCALADA

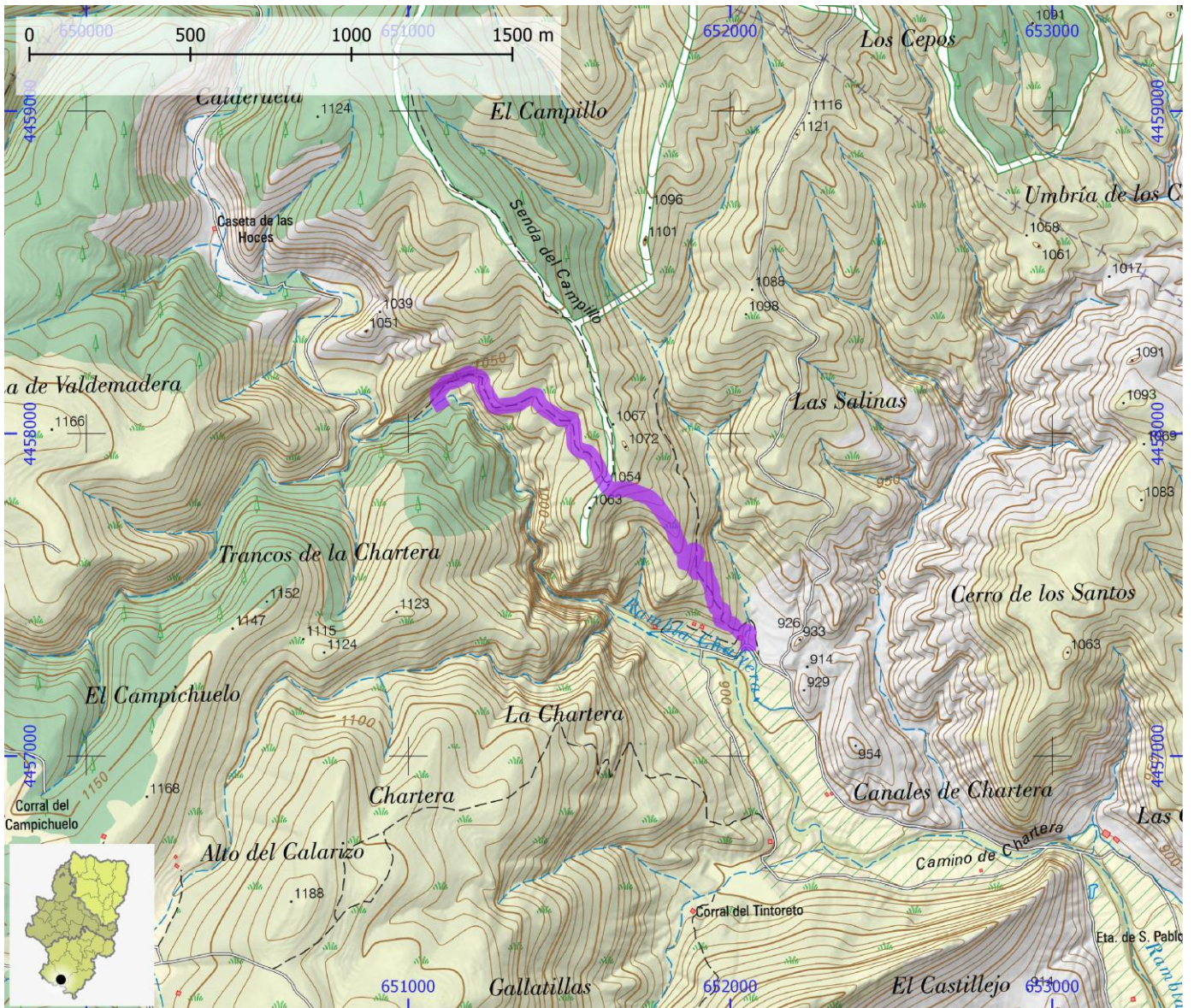

SENDEROS TURÍSTICOS DE ARAGÓN

ID OMA

STA012

NOMBRE GR 10 - Etapa 06: Vilhel - Rubiales

ITINERARIO

Vilhel - Bco. del Tranco - Rubiales

COMARCA Comunidad de Teruel | Gúdar - Javalambre

PROVINCIA Teruel

ENLACE WEB <https://senderosturisticos.turismodearagon.com/ruta/ficha/1958>

TIPO STA GR

MIDE

HORARIO	3:25		2	SEVERIDAD DEL MEDIO NATURAL
DESNIVEL DE SUBIDA (m)	460		2	ORIENTACIÓN EN EL ITINERARIO
DESNIVEL DE BAJADA (m)	130		3	DIFICULTAD EN EL DESPLAZAMIENTO
DISTANCIA HORIZONTAL (km)	11,3		2	CANTIDAD DE ESFUERZO NECESARIO
TIPO DE RECORRIDO	Travesía			PENDIENTE DE NIEVE
				PASOS DE ESCALADA

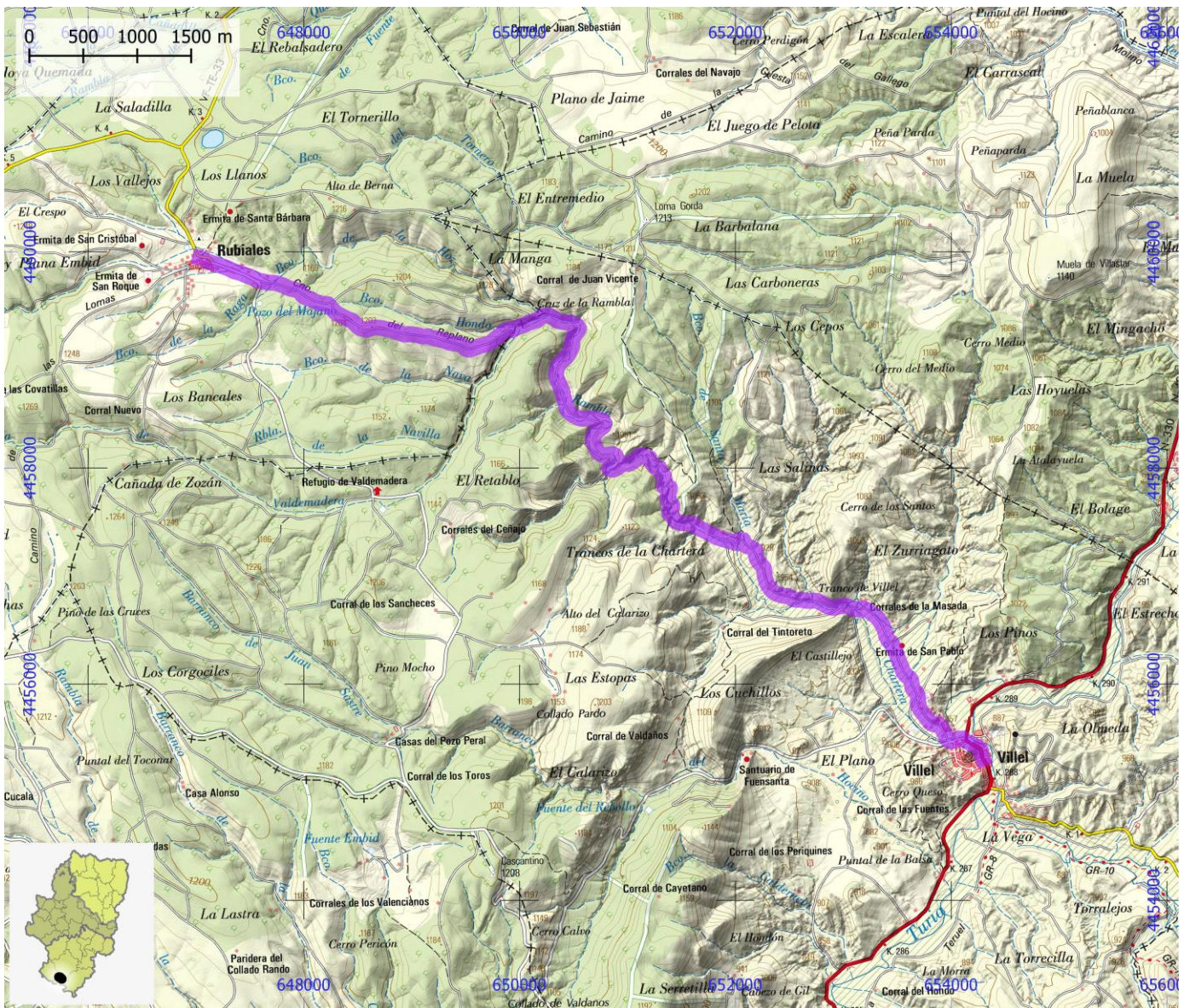

SENDEROS TURÍSTICOS DE ARAGÓN

ID OMA

STA013

NOMBRE GR 10 - Etapa 07: Rubiales - Bezas

ITINERARIO

Rubiales - Bezas

COMARCA Sierra de Albarracín

PROVINCIA Teruel

ENLACE WEB <https://senderosturisticos.turismodearagon.com/ruta/ficha/1957>

TIPO STA GR

MIDE

HORARIO	2:50		2	SEVERIDAD DEL MEDIO NATURAL
DESNIVEL DE SUBIDA (m)	135		2	ORIENTACIÓN EN EL ITINERARIO
DESNIVEL DE BAJADA (m)	130		3	DIFICULTAD EN EL DESPLAZAMIENTO
DISTANCIA HORIZONTAL (km)	10,0		2	CANTIDAD DE ESFUERZO NECESARIO
TIPO DE RECORRIDO	Travesía			PENDIENTE DE NIEVE
				PASOS DE ESCALADA



SENDEROS TURÍSTICOS DE ARAGÓN

ID OMA

STA014

NOMBRE GR 10 - Etapa 08: Bezas - Albarracín

ITINERARIO

Bezas - Albarracín

COMARCA Sierra de Albarracín

PROVINCIA Teruel

ENLACE WEB <https://senderosturisticos.turismodearagon.com/ruta/ficha/1729>

TIPO STA GR

MIDE

HORARIO	5:40		2	SEVERIDAD DEL MEDIO NATURAL
DESNIVEL DE SUBIDA (m)	370		2	ORIENTACIÓN EN EL ITINERARIO
DESNIVEL DE BAJADA (m)	400		2	DIFICULTAD EN EL DESPLAZAMIENTO
DISTANCIA HORIZONTAL (km)	19,1		3	CANTIDAD DE ESFUERZO NECESARIO
TIPO DE RECORRIDO	Travesía			PENDIENTE DE NIEVE
				PASOS DE ESCALADA

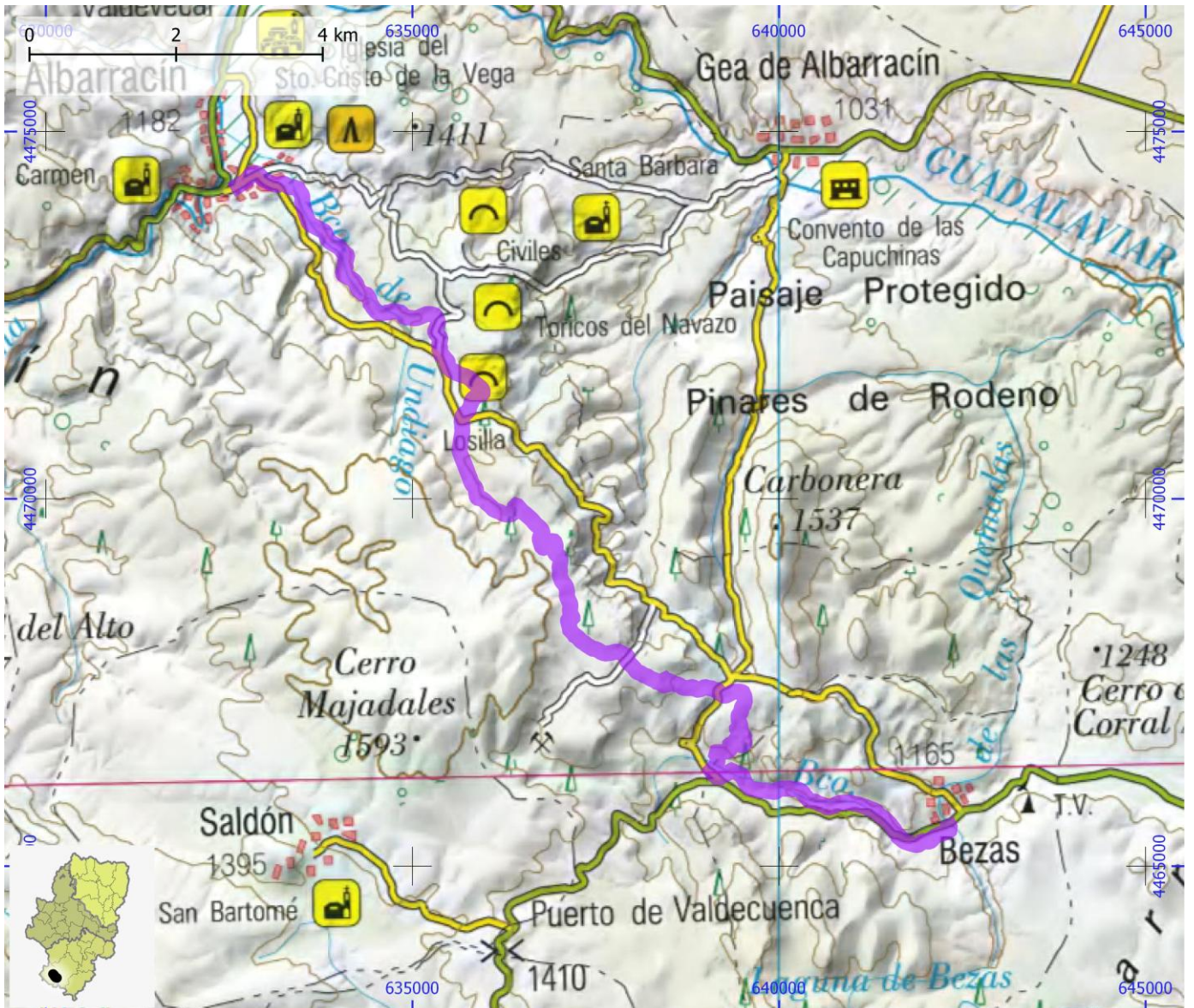

SENDEROS TURÍSTICOS DE ARAGÓN

ID OMA

STA015

NOMBRE GR 10 - Etapa 09: Albarracín - Monterde de Albarracín

ITINERARIO

Albarracín - Monterde de Albarracín

COMARCA Sierra de Albarracín

PROVINCIA Teruel

ENLACE WEB <https://senderosturisticos.turismodearagon.com/ruta/ficha/1730>

TIPO STA GR

MIDE

HORARIO	3:50		2
DESNIVEL DE SUBIDA (m)	300		2
DESNIVEL DE BAJADA (m)	135		2
DISTANCIA HORIZONTAL (km)	13,4		3
TIPO DE RECORRIDO	Travesía		

	2	SEVERIDAD DEL MEDIO NATURAL
	2	ORIENTACIÓN EN EL ITINERARIO
	2	DIFICULTAD EN EL DESPLAZAMIENTO
	3	CANTIDAD DE ESFUERZO NECESARIO
		PENDIENTE DE NIEVE
		PASOS DE ESCALADA

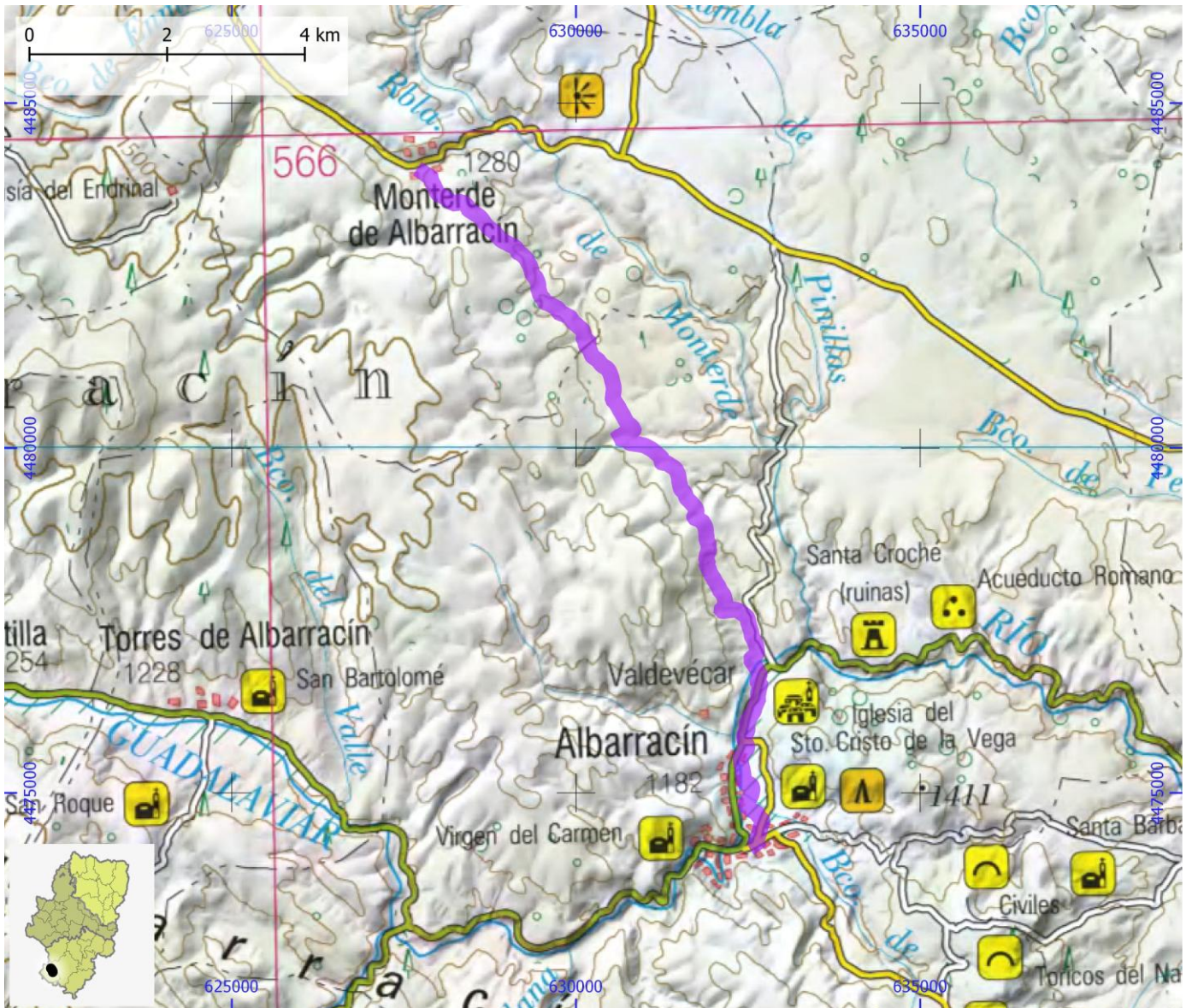

SENDEROS TURÍSTICOS DE ARAGÓN

ID OMA

STA016

NOMBRE GR 10 - Etapa 10: Monterde de Albarracín - Bronchales

ITINERARIO

Monterde de Albarracín - Bronchales

COMARCA Sierra de Albarracín

PROVINCIA Teruel

ENLACE WEB <https://senderosturisticos.turismodearagon.com/ruta/ficha/1956>

TIPO STA GR

MIDE

HORARIO	3:35		2	SEVERIDAD DEL MEDIO NATURAL
DESNIVEL DE SUBIDA (m)	460		2	ORIENTACIÓN EN EL ITINERARIO
DESNIVEL DE BAJADA (m)	165		2	DIFICULTAD EN EL DESPLAZAMIENTO
DISTANCIA HORIZONTAL (km)	11,4		3	CANTIDAD DE ESFUERZO NECESARIO
TIPO DE RECORRIDO	Travesía			PENDIENTE DE NIEVE
				PASOS DE ESCALADA

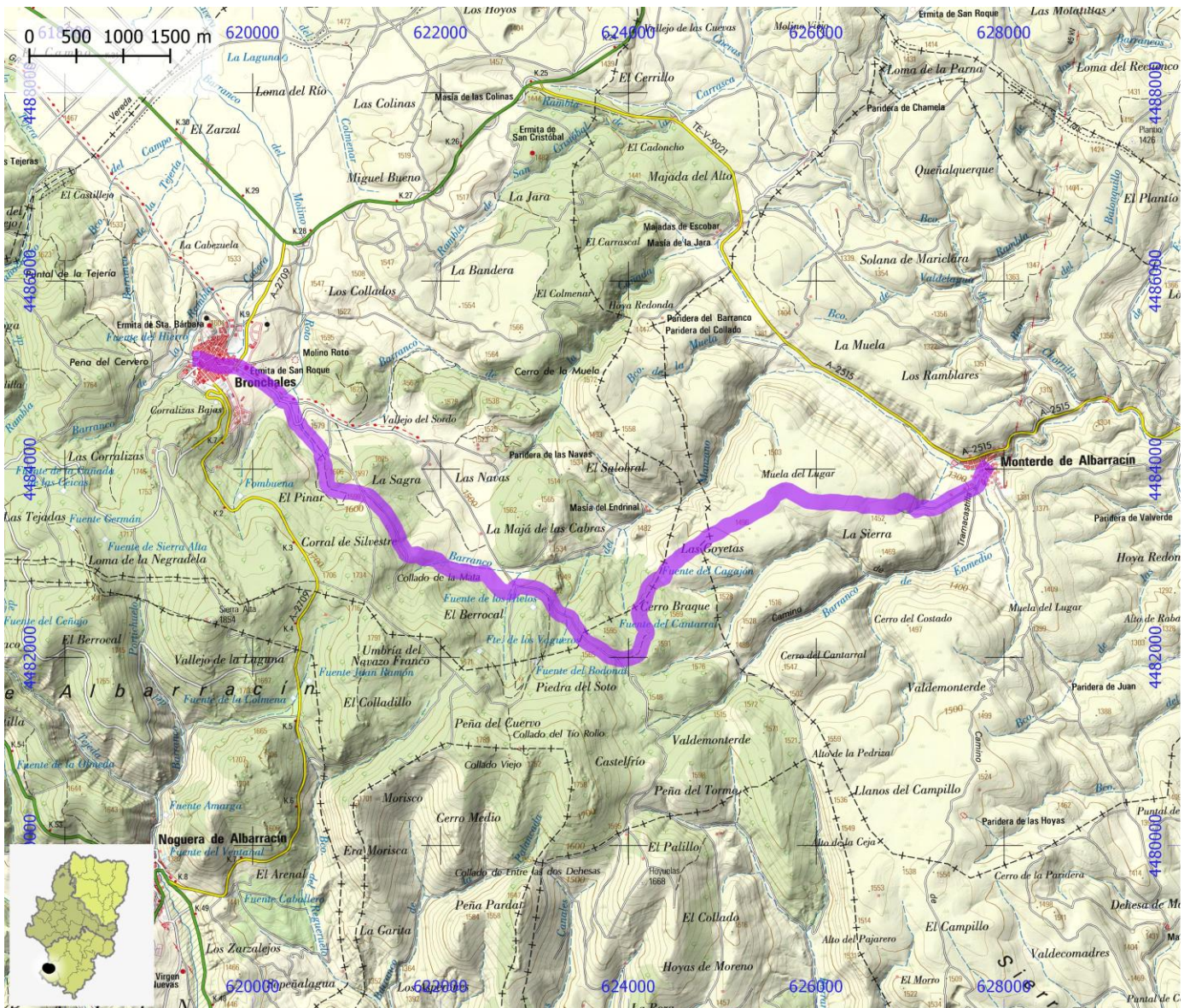

SENDEROS TURÍSTICOS DE ARAGÓN

ID OMA

STA017

NOMBRE GR 10 - Etapa 11: Bronchales - Orihuela del Tremedal

ITINERARIO

Bronchales - Orihuela del Tremedal

COMARCA Sierra de Albarracín

PROVINCIA Teruel

ENLACE WEB <https://senderosturisticos.turismodearagon.com/ruta/ficha/1955>

TIPO STA GR

MIDE

HORARIO	3:05		2	SEVERIDAD DEL MEDIO NATURAL
DESNIVEL DE SUBIDA (m)	230		2	ORIENTACIÓN EN EL ITINERARIO
DESNIVEL DE BAJADA (m)	375		2	DIFICULTAD EN EL DESPLAZAMIENTO
DISTANCIA HORIZONTAL (km)	9,9		3	CANTIDAD DE ESFUERZO NECESARIO
TIPO DE RECORRIDO	Travesía			PENDIENTE DE NIEVE
				PASOS DE ESCALADA

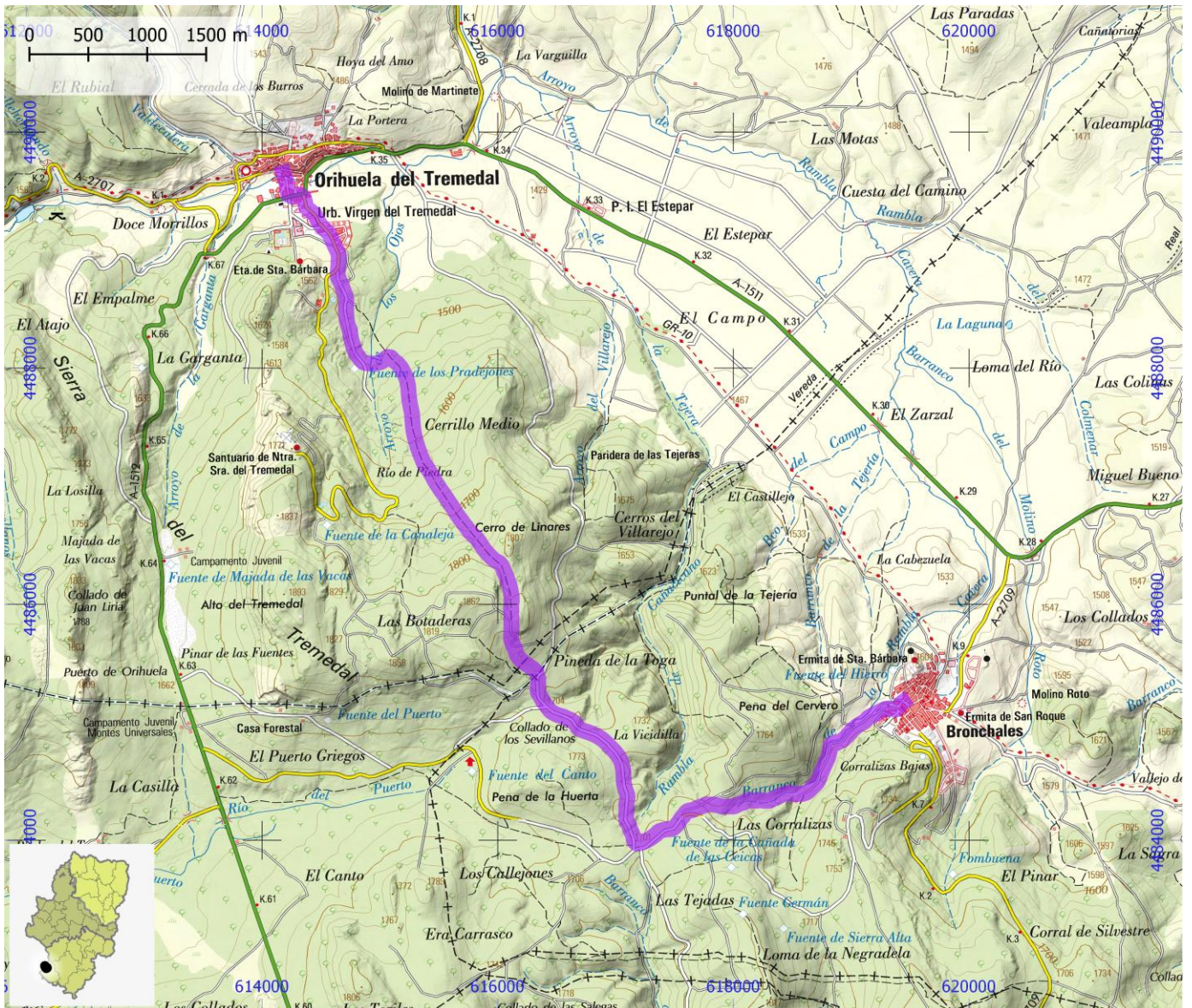

SENDEROS TURÍSTICOS DE ARAGÓN

ID OMA

STA018

NOMBRE GR 10 - Etapa 12: Orihuela del Tremedal - Límite provincial

ITINERARIO

Orihuela del Tremedal - Límite provincial

COMARCA Sierra de Albarracín

PROVINCIA Teruel

ENLACE WEB <https://senderosturisticos.turismodearagon.com/ruta/ficha/1954>

TIPO STA GR

MIDE

HORARIO	1:20		2	SEVERIDAD DEL MEDIO NATURAL
DESNIVEL DE SUBIDA (m)	145		2	ORIENTACIÓN EN EL ITINERARIO
DESNIVEL DE BAJADA (m)	0		2	DIFICULTAD EN EL DESPLAZAMIENTO
DISTANCIA HORIZONTAL (km)	4,4		2	CANTIDAD DE ESFUERZO NECESARIO
TIPO DE RECORRIDO	Travesía			PENDIENTE DE NIEVE
				PASOS DE ESCALADA

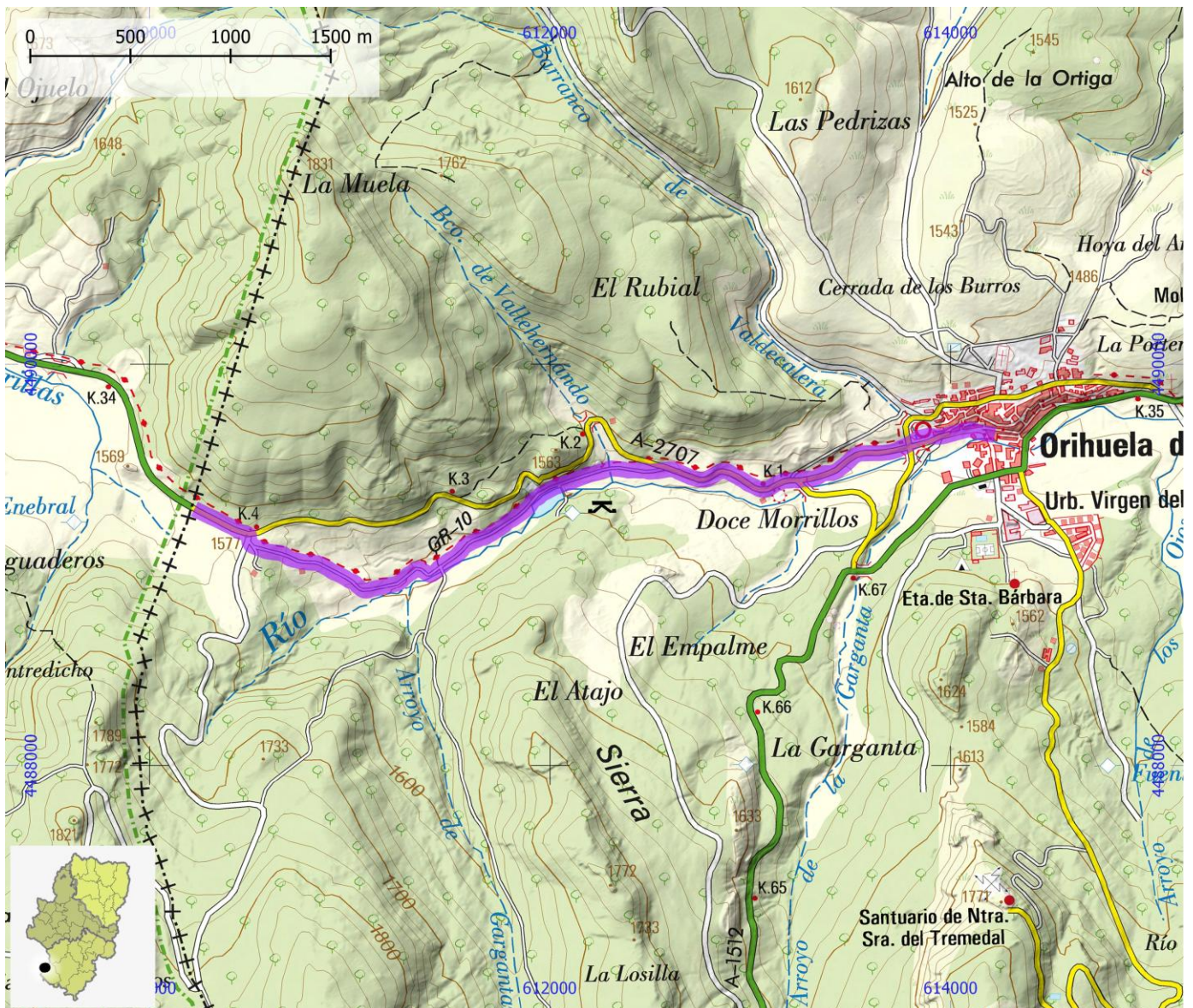

SENDEROS TURÍSTICOS DE ARAGÓN

ID OMA

STA019

NOMBRE GR 10.1 - Etapa 01: Rubiales - Jabaloyas

ITINERARIO

Rubiales - Jabaloyas

COMARCA Sierra de Albarracín

PROVINCIA Teruel

ENLACE WEB <https://senderosturisticos.turismodearagon.com/ruta/ficha/1968>

TIPO STA GR

MIDE

HORARIO	4:40		2	SEVERIDAD DEL MEDIO NATURAL
DESNIVEL DE SUBIDA (m)	500		2	ORIENTACIÓN EN EL ITINERARIO
DESNIVEL DE BAJADA (m)	265		2	DIFICULTAD EN EL DESPLAZAMIENTO
DISTANCIA HORIZONTAL (km)	15,2		3	CANTIDAD DE ESFUERZO NECESARIO
TIPO DE RECORRIDO	Travesía			PENDIENTE DE NIEVE
				PASOS DE ESCALADA

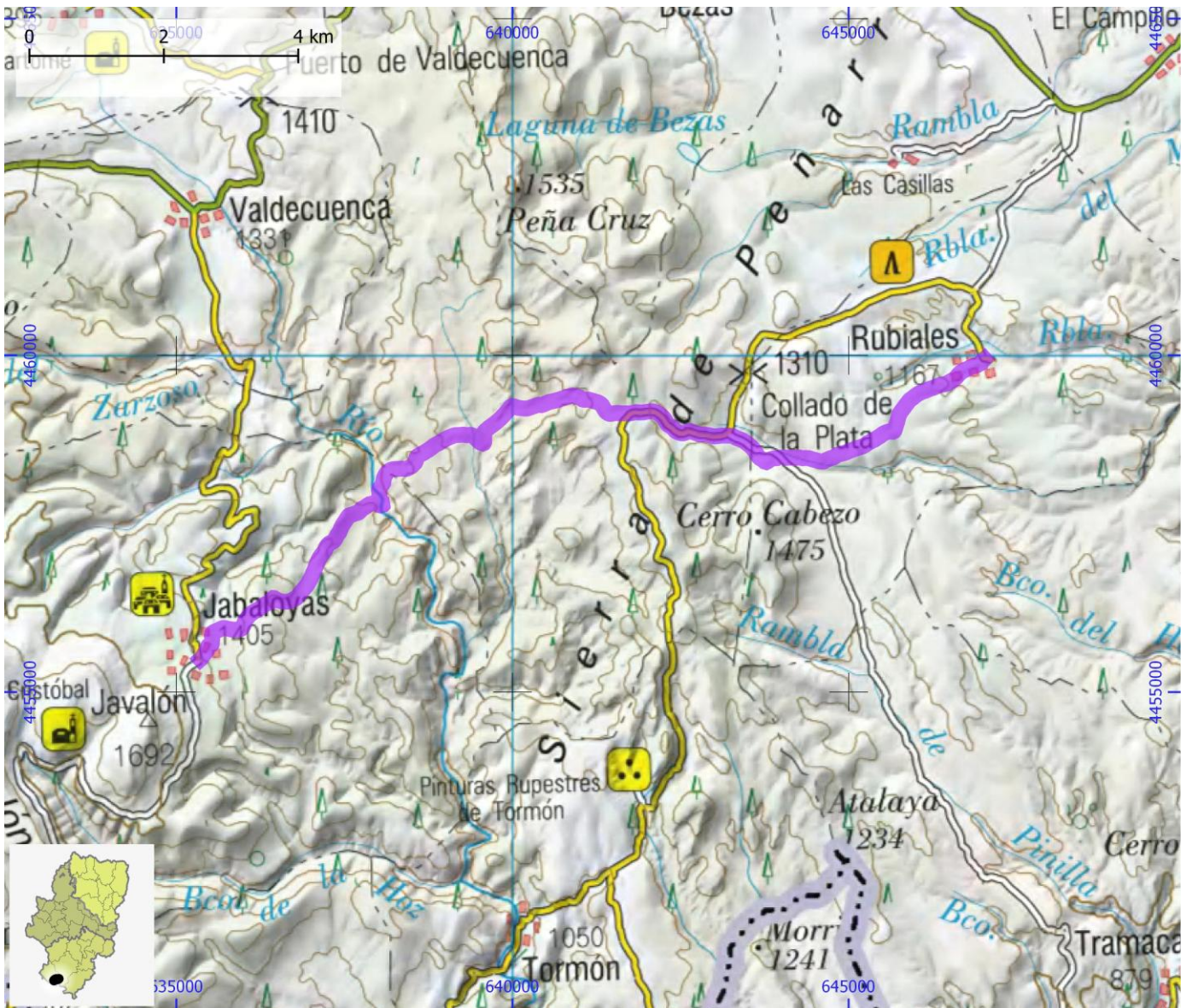

SENDEROS TURÍSTICOS DE ARAGÓN

ID OMA

STA020

NOMBRE GR 10.1 - Etapa 02: Jabaloyas - Toril

ITINERARIO

Jabaloyas - Toril

COMARCA Sierra de Albarracín

PROVINCIA Teruel

ENLACE WEB <https://senderosturisticos.turismodearagon.com/ruta/ficha/1967>

TIPO STA GR

MIDE

HORARIO	2:30		2	SEVERIDAD DEL MEDIO NATURAL
DESNIVEL DE SUBIDA (m)	255		2	ORIENTACIÓN EN EL ITINERARIO
DESNIVEL DE BAJADA (m)	175		2	DIFICULTAD EN EL DESPLAZAMIENTO
DISTANCIA HORIZONTAL (km)	7,9		2	CANTIDAD DE ESFUERZO NECESARIO
TIPO DE RECORRIDO	Travesía			PENDIENTE DE NIEVE
				PASOS DE ESCALADA

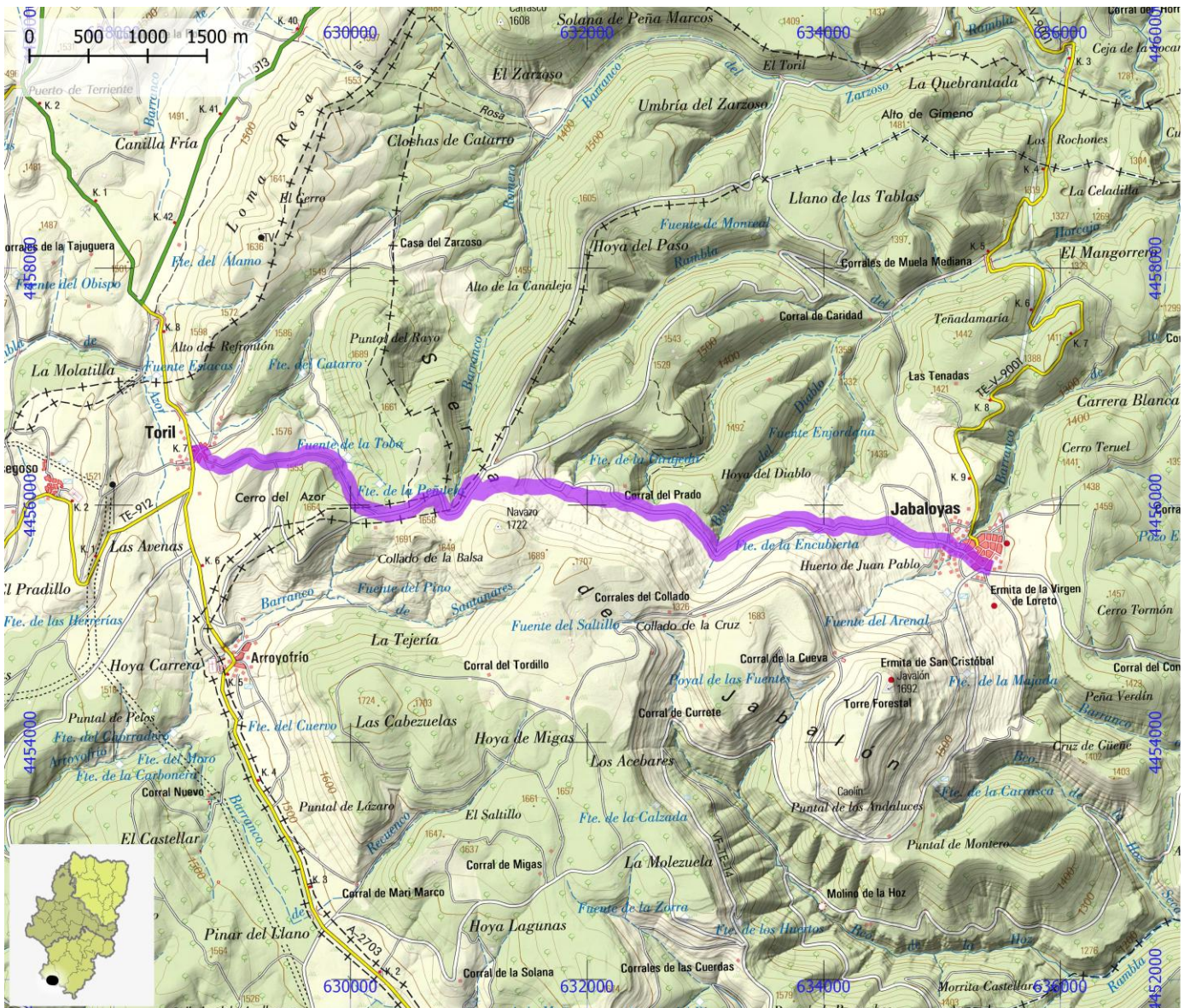

SENDEROS TURÍSTICOS DE ARAGÓN

ID OMA

STA021

NOMBRE GR 10.1 - Etapa 03: Toril - El Vallecillo

ITINERARIO

Toril - El Vallecillo

COMARCA Sierra de Albarracín

PROVINCIA Teruel

ENLACE WEB <https://senderosturisticos.turismodearagon.com/ruta/ficha/1966>

TIPO STA GR

MIDE

HORARIO	2:40		2	SEVERIDAD DEL MEDIO NATURAL
DESNIVEL DE SUBIDA (m)	190		2	ORIENTACIÓN EN EL ITINERARIO
DESNIVEL DE BAJADA (m)	280		2	DIFICULTAD EN EL DESPLAZAMIENTO
DISTANCIA HORIZONTAL (km)	8,5		2	CANTIDAD DE ESFUERZO NECESARIO
TIPO DE RECORRIDO	Travesía			PENDIENTE DE NIEVE
				PASOS DE ESCALADA

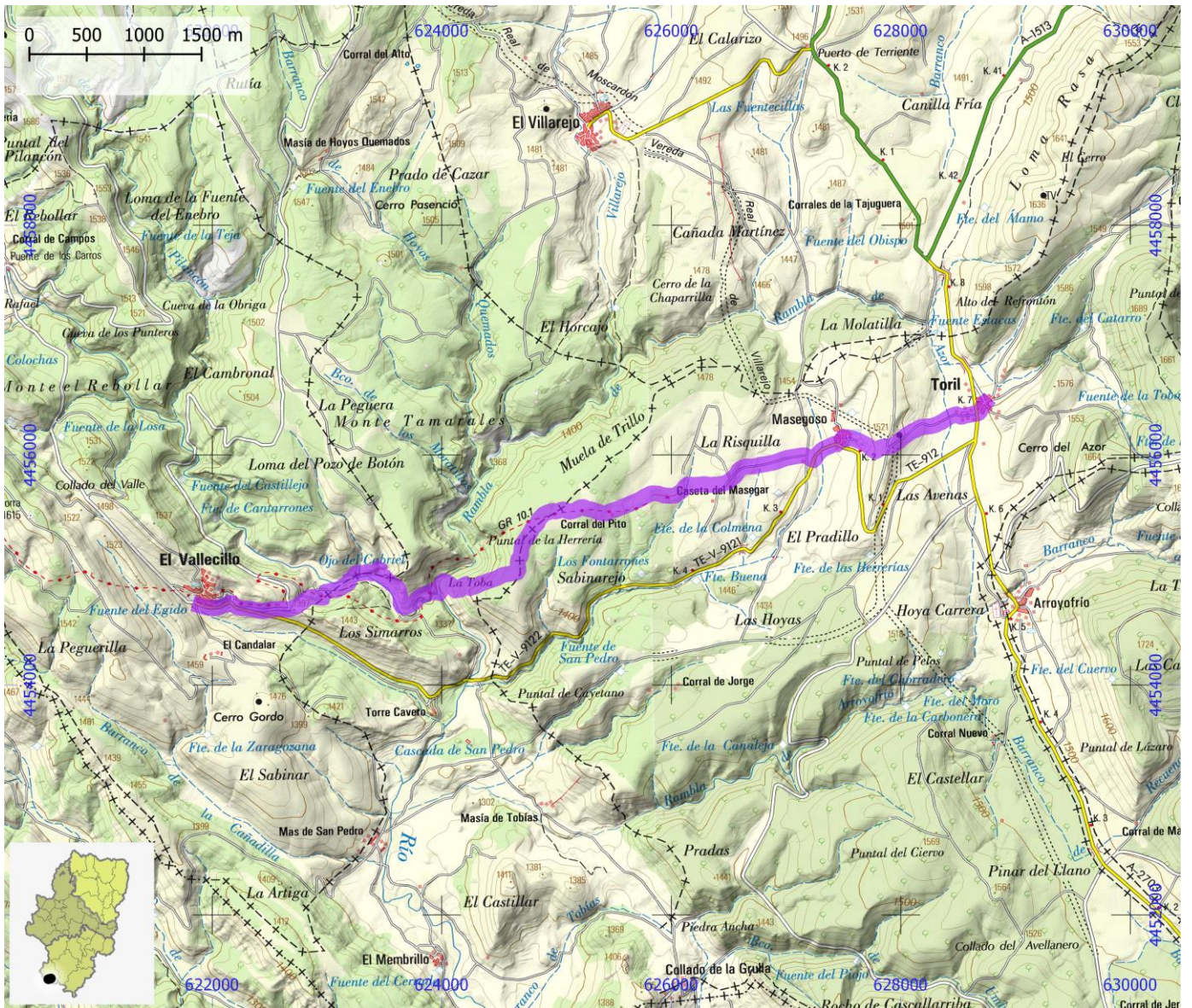

SENDEROS TURÍSTICOS DE ARAGÓN

ID OMA

STA022

NOMBRE GR 10.1 - Etapa 04: El Vallecillo - Guadalaviar

ITINERARIO

El Vallecillo - Nacimiento del Tajo - Guadalaviar

COMARCA Sierra de Albarracín

PROVINCIA Teruel

ENLACE WEB <https://senderosturisticos.turismodearagon.com/ruta/ficha/1965>

TIPO STA GR

MIDE

HORARIO	8:45		2	SEVERIDAD DEL MEDIO NATURAL
DESNIVEL DE SUBIDA (m)	745		2	ORIENTACIÓN EN EL ITINERARIO
DESNIVEL DE BAJADA (m)	625		2	DIFICULTAD EN EL DESPLAZAMIENTO
DISTANCIA HORIZONTAL (km)	28,5		4	CANTIDAD DE ESFUERZO NECESARIO
TIPO DE RECORRIDO	Travesía			PENDIENTE DE NIEVE
				PASOS DE ESCALADA

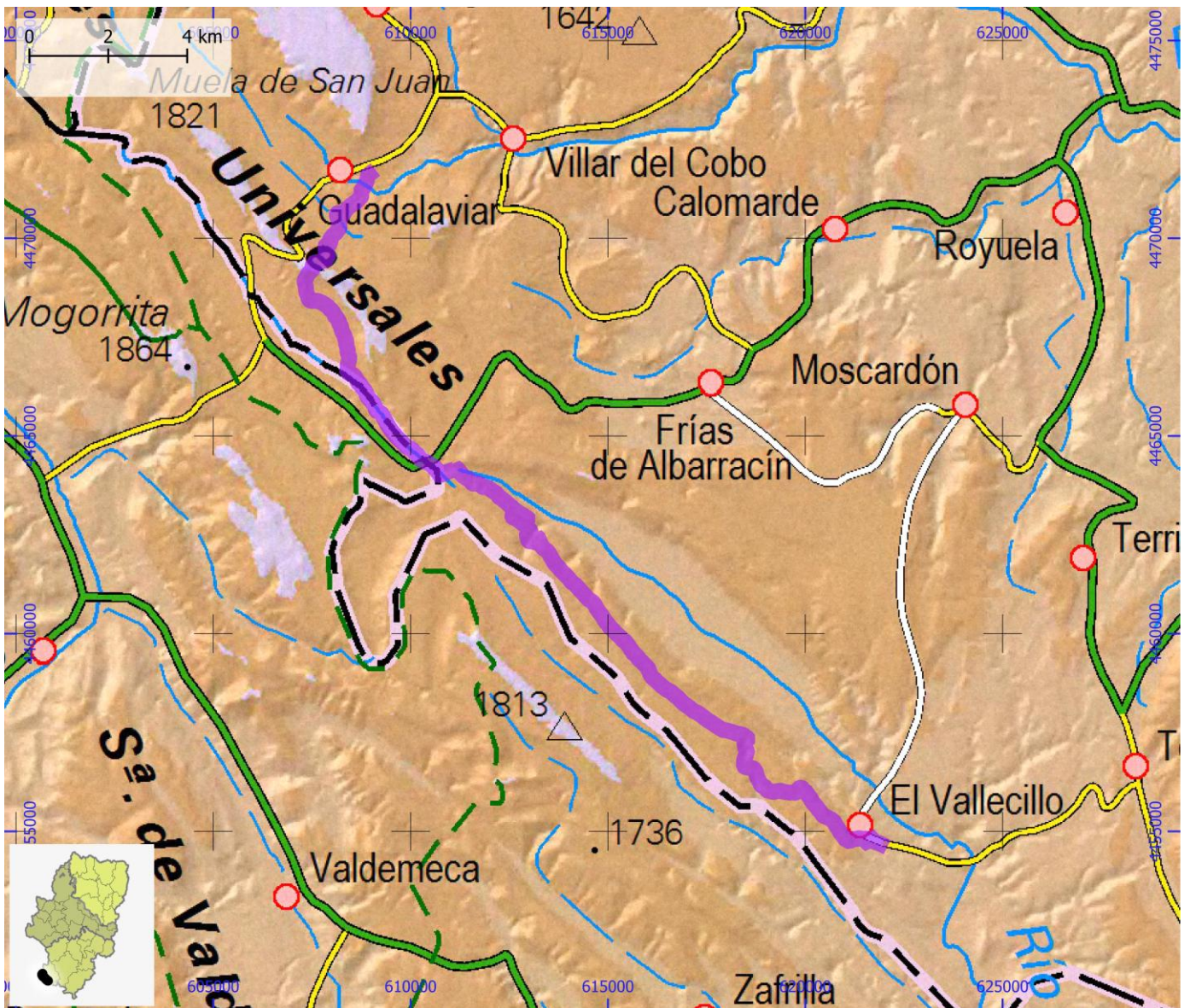

SENDEROS TURÍSTICOS DE ARAGÓN

ID OMA

STA023

NOMBRE GR 10.1 - Etapa 05: Guadalaviar - Griegos

ITINERARIO

Guadalaviar - Griegos

COMARCA Sierra de Albarracín

PROVINCIA Teruel

ENLACE WEB <https://senderosturisticos.turismodearagon.com/ruta/ficha/1964>

TIPO STA GR

MIDE

HORARIO	1:25		2	SEVERIDAD DEL MEDIO NATURAL
DESNIVEL DE SUBIDA (m)	80		2	ORIENTACIÓN EN EL ITINERARIO
DESNIVEL DE BAJADA (m)	15		2	DIFICULTAD EN EL DESPLAZAMIENTO
DISTANCIA HORIZONTAL (km)	5,0		2	CANTIDAD DE ESFUERZO NECESARIO
TIPO DE RECORRIDO	Travesía			PENDIENTE DE NIEVE
				PASOS DE ESCALADA



SENDEROS TURÍSTICOS DE ARAGÓN

ID OMA

STA024

NOMBRE GR 10.1 - Etapa 06: Griegos - Orihuela del Tremedal

ITINERARIO

Griegos - Orihuela del Tremedal

COMARCA Sierra de Albarracín

PROVINCIA Teruel

ENLACE WEB <https://senderosturisticos.turismodearagon.com/ruta/ficha/1963>

TIPO STA GR

MIDE

HORARIO	7:00		2	SEVERIDAD DEL MEDIO NATURAL
DESNIVEL DE SUBIDA (m)	665		2	ORIENTACIÓN EN EL ITINERARIO
DESNIVEL DE BAJADA (m)	825		2	DIFICULTAD EN EL DESPLAZAMIENTO
DISTANCIA HORIZONTAL (km)	21,7		4	CANTIDAD DE ESFUERZO NECESARIO
TIPO DE RECORRIDO	Travesía			PENDIENTE DE NIEVE
				PASOS DE ESCALADA

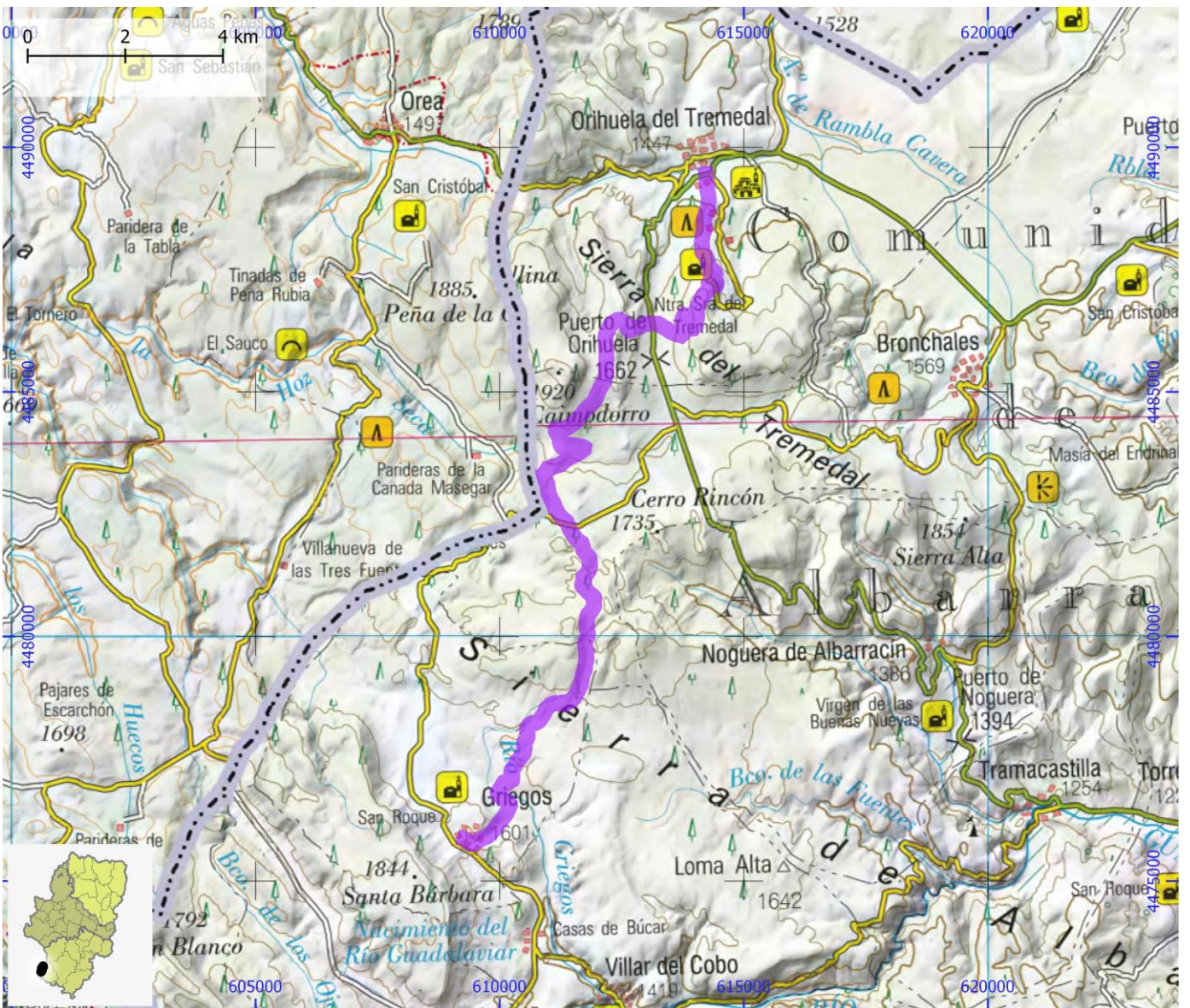

SENDEROS TURÍSTICOS DE ARAGÓN

ID OMA

STA025

NOMBRE GR 11 - Etapa 01: Zuriza - La Mina

ITINERARIO

Zuriza - Tacheras - Coll. de Petraficha - La Mina (Casa de La Mina)

COMARCA La Jacetania

PROVINCIA Huesca

ENLACE WEB <https://senderosturisticos.turismodearagon.com/ruta/ficha/3051>

TIPO STA GR

MIDE

HORARIO	5:20		2	SEVERIDAD DEL MEDIO NATURAL
DESNIVEL DE SUBIDA (m)	800		2	ORIENTACIÓN EN EL ITINERARIO
DESNIVEL DE BAJADA (m)	860		2	DIFICULTAD EN EL DESPLAZAMIENTO
DISTANCIA HORIZONTAL (km)	13,8		3	CANTIDAD DE ESFUERZO NECESARIO
TIPO DE RECORRIDO	Travesía			PENDIENTE DE NIEVE
				PASOS DE ESCALADA

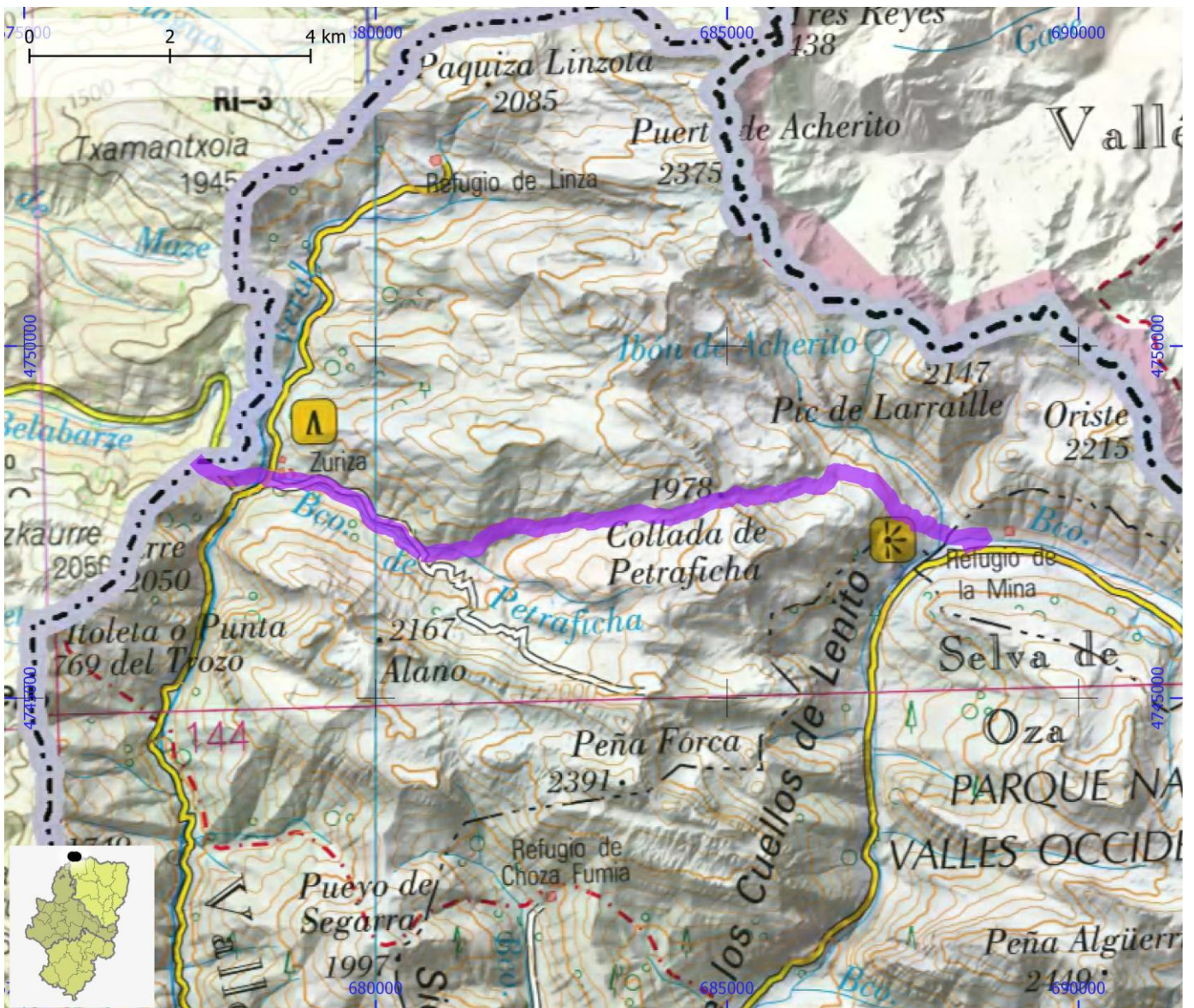

SENDEROS TURÍSTICOS DE ARAGÓN

ID OMA

STA026

NOMBRE GR 11 - Etapa 02: La Mina - Refugio de Lizara

ITINERARIO

La Mina (Casa deLa Mina) - Aguas Tuertas - Puerto de Escalé - Valle de los Sarrios - Puerto de Bernera - Refugio de Lizara

COMARCA La Jacetania

PROVINCIA Huesca

ENLACE WEB <https://senderosturisticos.turismodearagon.com/ruta/ficha/3052>

TIPO STA GR

MIDE

HORARIO	7:15		3
DESNIVEL DE SUBIDA (m)	1055		2
DESNIVEL DE BAJADA (m)	760		2
DISTANCIA HORIZONTAL (km)	20,5		4
TIPO DE RECORRIDO	Travesía		

	3
	2
	2
	4

SEVERIDAD DEL MEDIO NATURAL
 ORIENTACIÓN EN EL ITINERARIO
 DIFICULTAD EN EL DESPLAZAMIENTO
 CANTIDAD DE ESFUERZO NECESARIO
 PENDIENTE DE NIEVE
 PASOS DE ESCALADA

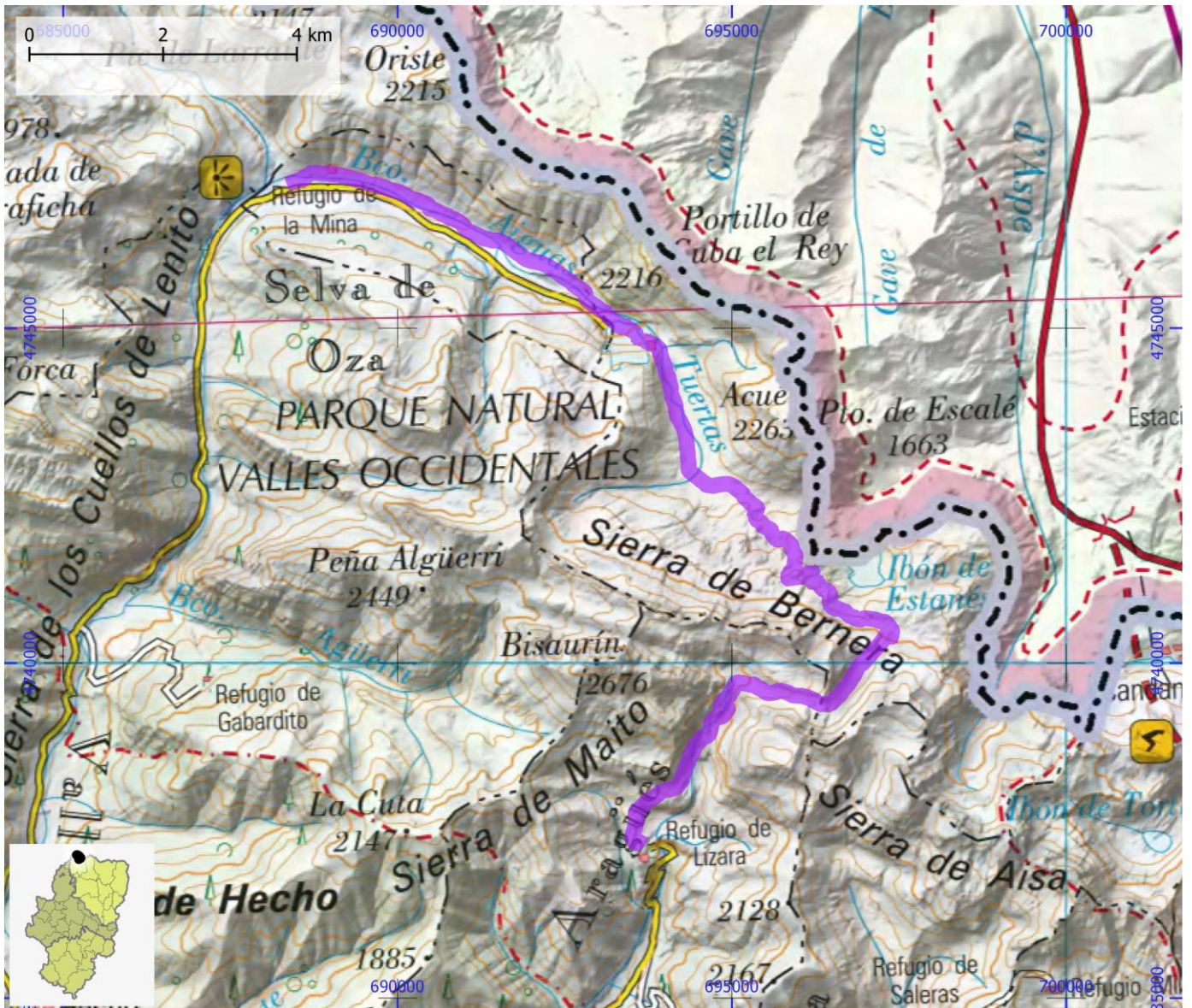

SENDEROS TURÍSTICOS DE ARAGÓN

ID OMA

STA027

NOMBRE GR 11 - Etapa 03: Refugio de Lizara - Candanchú

ITINERARIO

Refugio de Lizara - Collado del Bozo - Esper - Tuca Blanca - Achar de Tortiella - Tobazo - Candanchú

COMARCA La Jacetania

PROVINCIA Huesca

ENLACE WEB <https://senderosturisticos.turismodearagon.com/ruta/ficha/3053>

TIPO STA GR

MIDE

HORARIO	6:40		4
DESNIVEL DE SUBIDA (m)	1070		2
DESNIVEL DE BAJADA (m)	1070		3
DISTANCIA HORIZONTAL (km)	16,6		4
TIPO DE RECORRIDO	Travesía		

	4	SEVERIDAD DEL MEDIO NATURAL
	2	ORIENTACIÓN EN EL ITINERARIO
	3	DIFICULTAD EN EL DESPLAZAMIENTO
	4	CANTIDAD DE ESFUERZO NECESARIO
		PENDIENTE DE NIEVE
		PASOS DE ESCALADA

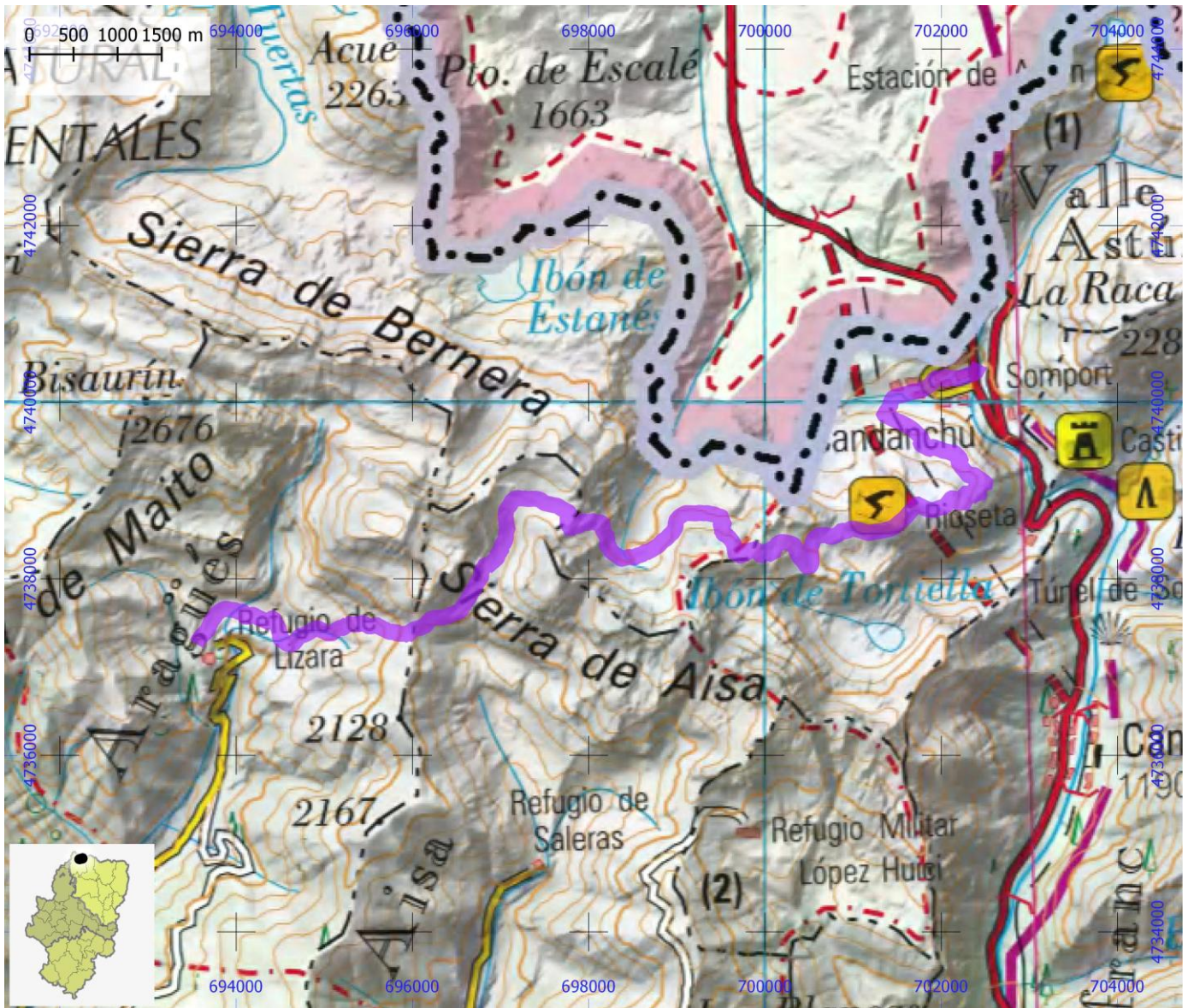

SENDEROS TURÍSTICOS DE ARAGÓN

ID OMA

STA028

NOMBRE GR 11 - Etapa 04: Candanchú - Sallent de Gállego

ITINERARIO

Candanchú - Canal Roya - Ibones de Anayet - Formigal - Sallent de Gállego

COMARCA Alto Gállego | La Jacetania

PROVINCIA Huesca

ENLACE WEB <https://senderosturisticos.turismodearagon.com/ruta/ficha/3073>

TIPO STA GR

MIDE

HORARIO	8:25		2	SEVERIDAD DEL MEDIO NATURAL
DESNIVEL DE SUBIDA (m)	975		2	ORIENTACIÓN EN EL ITINERARIO
DESNIVEL DE BAJADA (m)	1220		2	DIFICULTAD EN EL DESPLAZAMIENTO
DISTANCIA HORIZONTAL (km)	23,9		4	CANTIDAD DE ESFUERZO NECESARIO
TIPO DE RECORRIDO	Travesía			PENDIENTE DE NIEVE
				PASOS DE ESCALADA

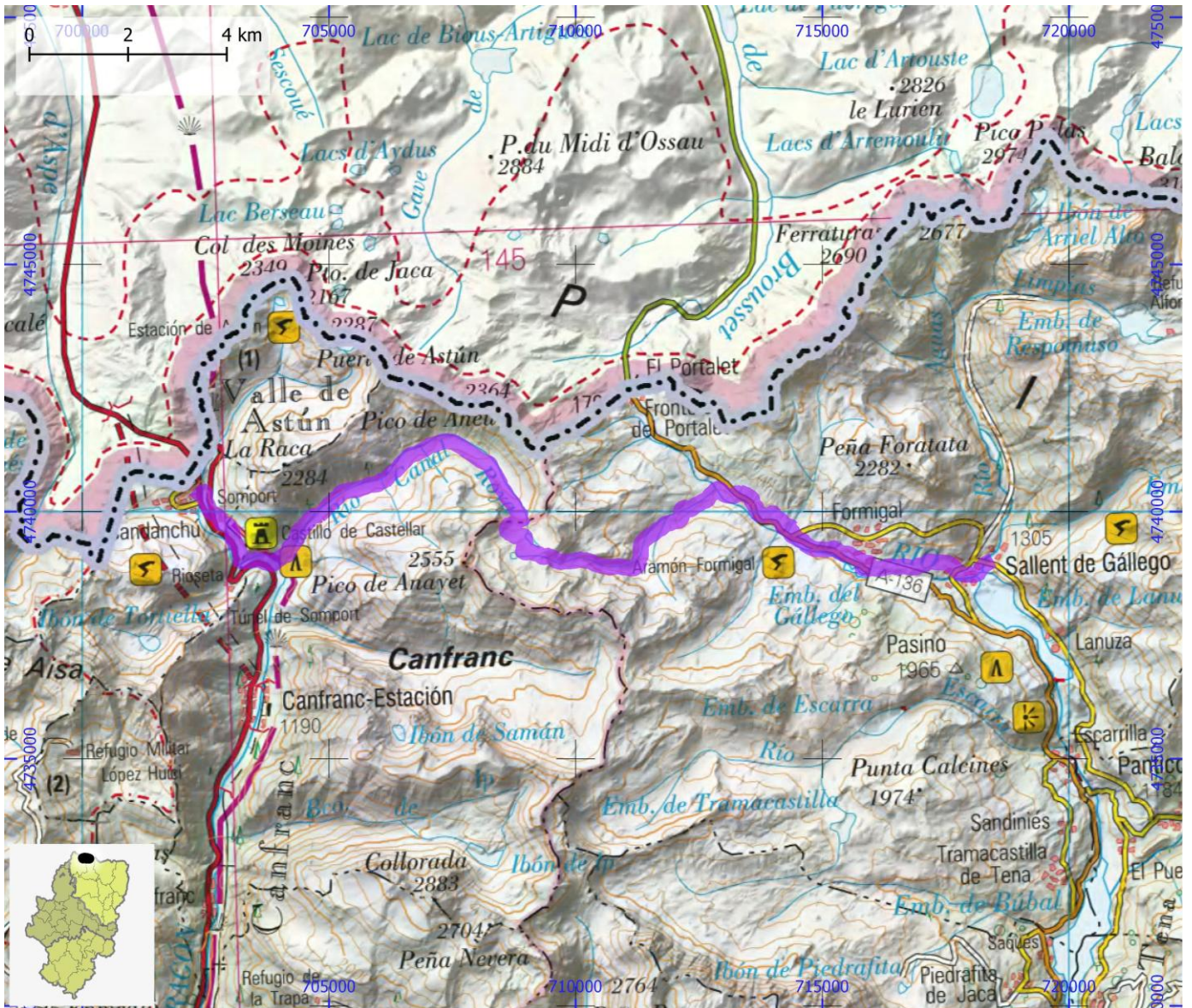

SENDEROS TURÍSTICOS DE ARAGÓN

ID OMA

STA029

NOMBRE GR 11 - Etapa 05: Sallent de Gállego- Refugio de Resposuso

ITINERARIO

Sallent de Gállego - La Sarra - Llano Cheto - Refugio de Resposuso

COMARCA Alto Gállego

PROVINCIA Huesca

ENLACE WEB <https://senderosturisticos.turismodearagon.com/ruta/ficha/3074>

TIPO STA GR

MIDE

HORARIO	4:20		2	SEVERIDAD DEL MEDIO NATURAL
DESNIVEL DE SUBIDA (m)	995		2	ORIENTACIÓN EN EL ITINERARIO
DESNIVEL DE BAJADA (m)	135		2	DIFICULTAD EN EL DESPLAZAMIENTO
DISTANCIA HORIZONTAL (km)	11,1		3	CANTIDAD DE ESFUERZO NECESARIO
TIPO DE RECORRIDO	Travesía			PENDIENTE DE NIEVE
				PASOS DE ESCALADA

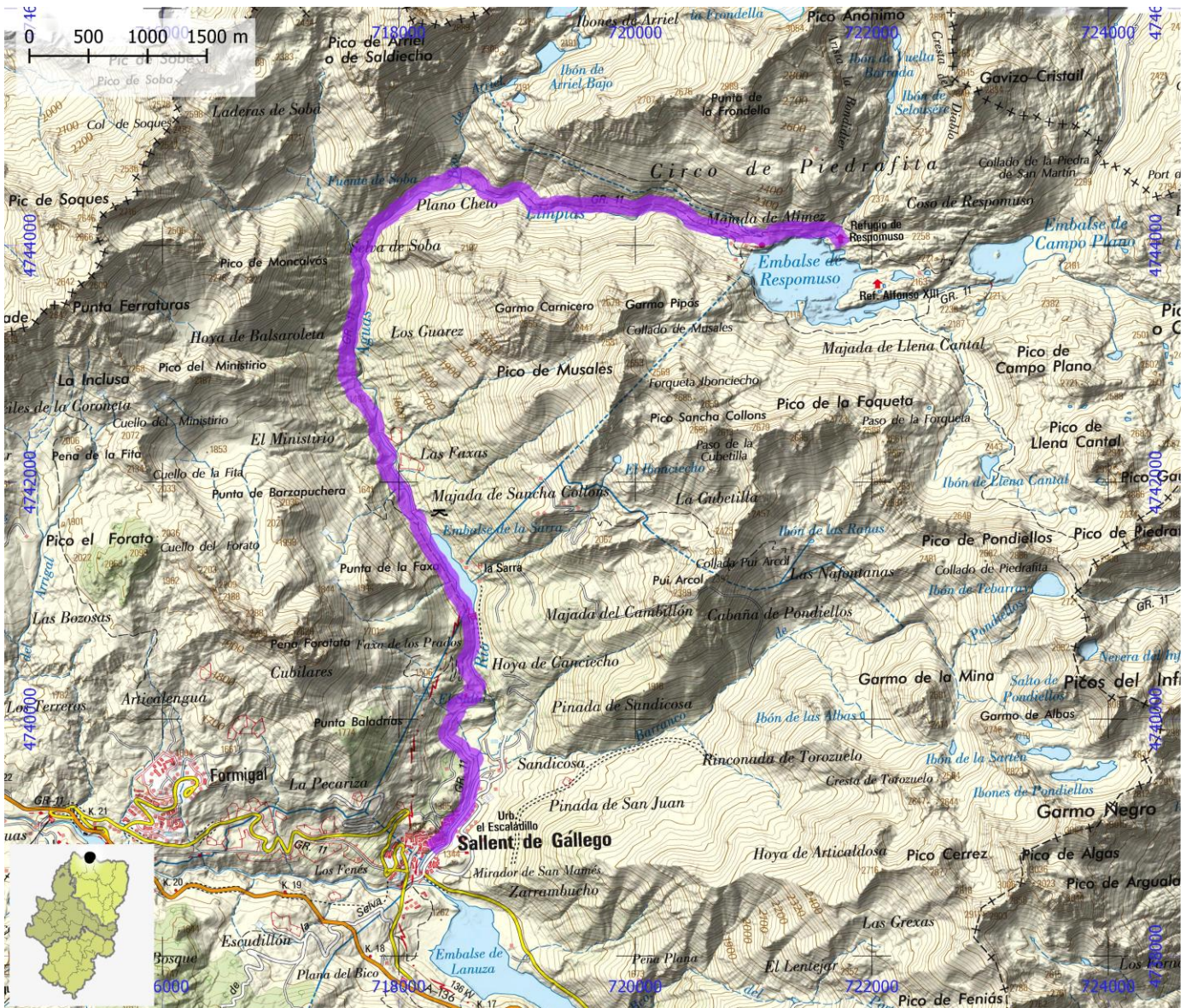

SENDEROS TURÍSTICOS DE ARAGÓN

ID OMA

STA030

NOMBRE GR 11 - Etapa 06: Refugio de Respomuso - Balneario de Panticosa

ITINERARIO

Refugio de Respomuso - Ibón de Llena Cantal - Collado de Tebarray - Ibones Azules - Ibón de Bachimaña - Refugio Casa de Piedra

COMARCA Alto Gállego

PROVINCIA Huesca

ENLACE WEB <https://senderosturisticos.turismodearagon.com/ruta/ficha/3075>

TIPO STA GR

MIDE

HORARIO	6:00		3
DESNIVEL DE SUBIDA (m)	810		2
DESNIVEL DE BAJADA (m)	1310		3
DISTANCIA HORIZONTAL (km)	14,4		4
TIPO DE RECORRIDO	Travesía		

	3	SEVERIDAD DEL MEDIO NATURAL
	2	ORIENTACIÓN EN EL ITINERARIO
	3	DIFICULTAD EN EL DESPLAZAMIENTO
	4	CANTIDAD DE ESFUERZO NECESARIO
		PENDIENTE DE NIEVE
		PASOS DE ESCALADA



SENDEROS TURÍSTICOS DE ARAGÓN

ID OMA

STA031

NOMBRE GR 11 - Etapa 07: Balneario de Panticosa - San Nicolás de Bujaruelo

ITINERARIO

Refugio Casa de Piedra - Ibones de Brazato -Cuello Alto de Brazato - Valle del Ara - San Nicolás de Bujaruelo

COMARCA Alto Gállego | Sobrarbe

PROVINCIA Huesca

ENLACE WEB <https://senderosturisticos.turismodearagon.com/ruta/ficha/3076>

TIPO STA GR

MIDE

HORARIO	7:55		3
DESNIVEL DE SUBIDA (m)	1035		2
DESNIVEL DE BAJADA (m)	1335		3
DISTANCIA HORIZONTAL (km)	20,8		4
TIPO DE RECORRIDO	Travesía		



- SEVERIDAD DEL MEDIO NATURAL
- ORIENTACIÓN EN EL ITINERARIO
- DIFICULTAD EN EL DESPLAZAMIENTO
- CANTIDAD DE ESFUERZO NECESARIO
- PENDIENTE DE NIEVE
- PASOS DE ESCALADA

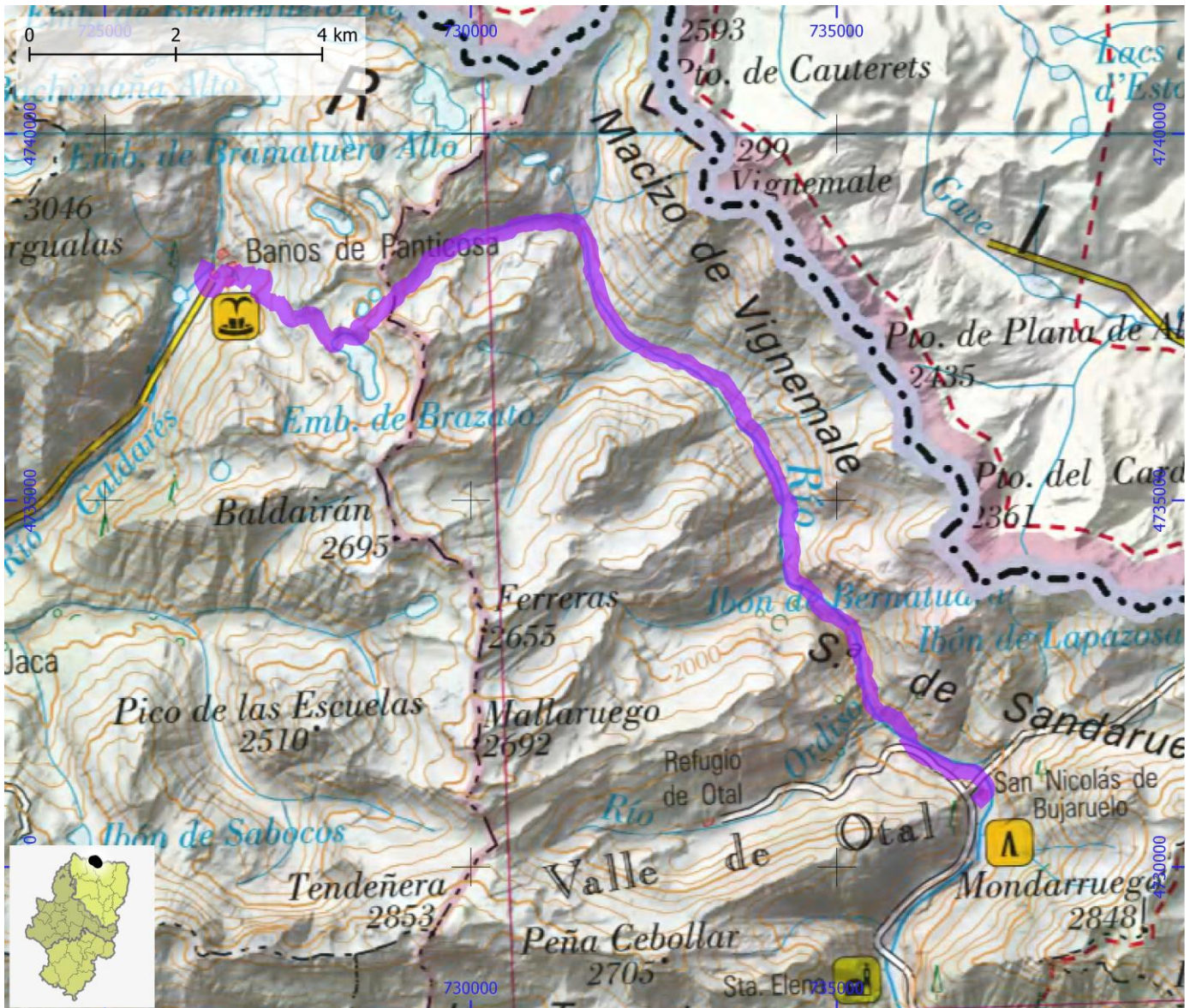

SENDEROS TURÍSTICOS DE ARAGÓN

ID OMA

STA032

NOMBRE GR 11 - Etapa 08: San Nicolás de Bujaruelo - Refugio de Góriz

ITINERARIO

San Nicolás de Bujaruelo - Puente de los Navarros - Pradera de Ordesa - Gradas de Soaso - Cola de Caballo - Refugio de Góriz

COMARCA Sobrarbe

PROVINCIA Huesca

ENLACE WEB <https://senderosturisticos.turismodearagon.com/ruta/ficha/3077>

TIPO STA GR

MIDE

HORARIO	8:35		3	SEVERIDAD DEL MEDIO NATURAL
DESNIVEL DE SUBIDA (m)	1390		2	ORIENTACIÓN EN EL ITINERARIO
DESNIVEL DE BAJADA (m)	535		2	DIFICULTAD EN EL DESPLAZAMIENTO
DISTANCIA HORIZONTAL (km)	24,2		4	CANTIDAD DE ESFUERZO NECESARIO
TIPO DE RECORRIDO	Travesía			PENDIENTE DE NIEVE
				PASOS DE ESCALADA

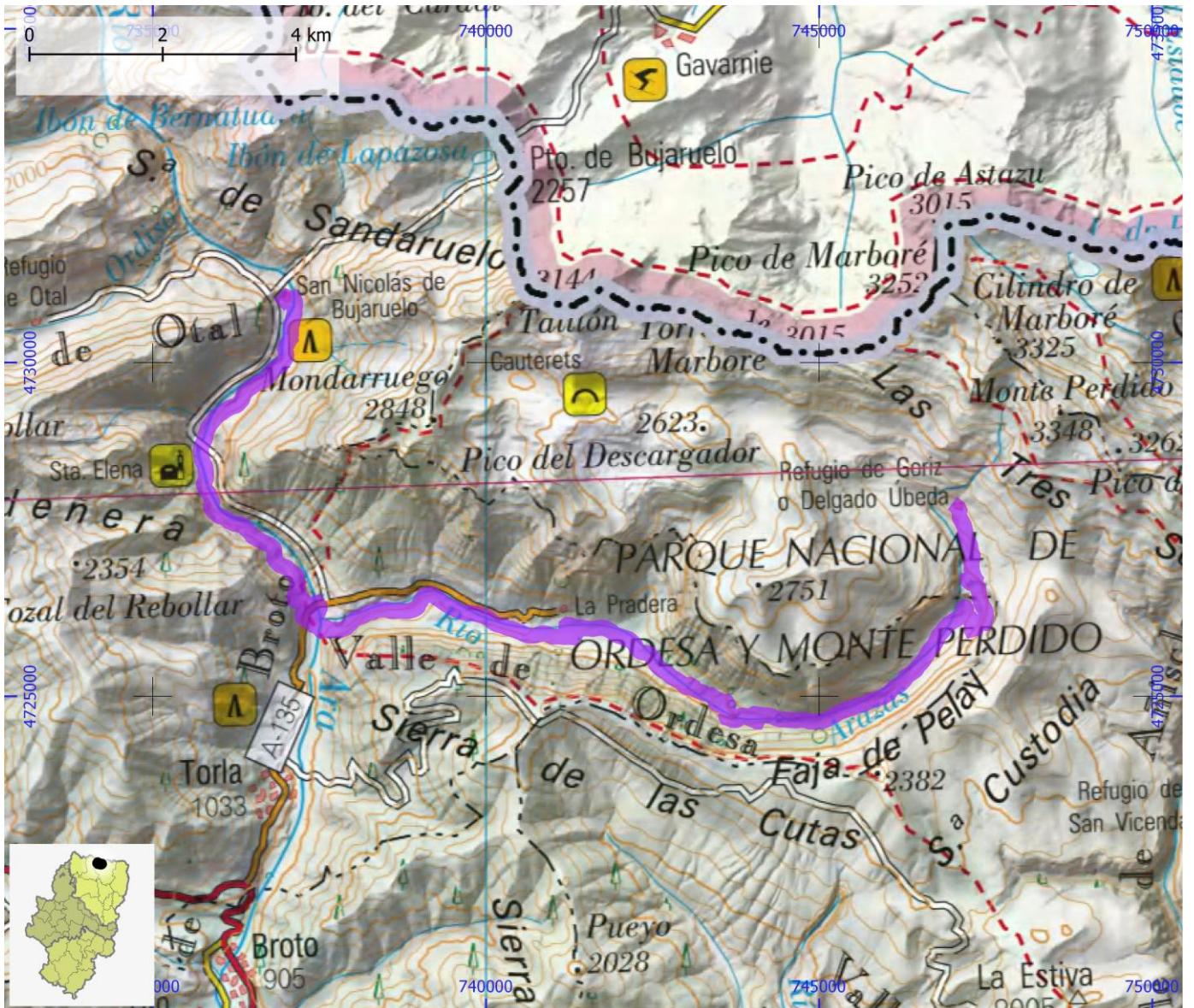

SENDEROS TURÍSTICOS DE ARAGÓN

ID OMA

STA033

NOMBRE GR 11 - Etapa 09: Refugio de Góriz - Refugio de Pineta

ITINERARIO

Refugio de Góriz - Cdo. de Arrablo - Fuen Blanca - Cdo. de Añisclo - Refugio de Pineta

COMARCA Sobrarbe

PROVINCIA Huesca

ENLACE WEB <https://senderosturisticos.turismodearagon.com/ruta/ficha/3078>

TIPO STA GR

MIDE

HORARIO	8:10		4	SEVERIDAD DEL MEDIO NATURAL
DESNIVEL DE SUBIDA (m)	1030		2	ORIENTACIÓN EN EL ITINERARIO
DESNIVEL DE BAJADA (m)	1975		3	DIFICULTAD EN EL DESPLAZAMIENTO
DISTANCIA HORIZONTAL (km)	16,7		4	CANTIDAD DE ESFUERZO NECESARIO
TIPO DE RECORRIDO	Travesía			PENDIENTE DE NIEVE
				PASOS DE ESCALADA

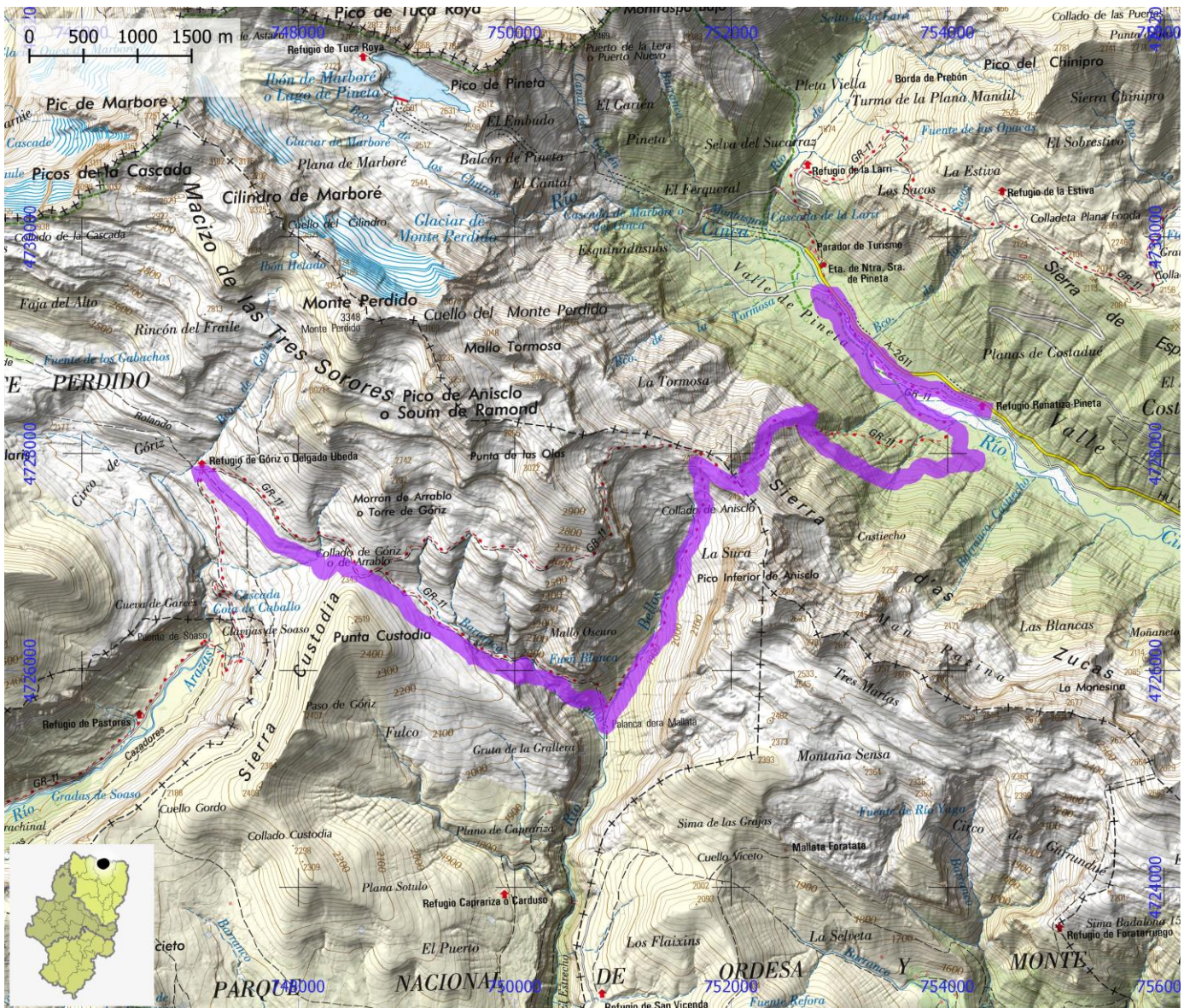

SENDEROS TURÍSTICOS DE ARAGÓN

ID OMA

STA034

NOMBRE GR 11 - Etapa 10: Refugio de Pineta - Parzán

ITINERARIO

Refugio de Pineta - La Larri - Collata las Coronetas - Pietramula - Chisagüés - Parzán

COMARCA Sobrarbe

PROVINCIA Huesca

ENLACE WEB <https://senderosturisticos.turismodearagon.com/ruta/ficha/3079>

TIPO STA GR

MIDE

HORARIO	7:10		2	SEVERIDAD DEL MEDIO NATURAL
DESNIVEL DE SUBIDA (m)	1005		2	ORIENTACIÓN EN EL ITINERARIO
DESNIVEL DE BAJADA (m)	1100		2	DIFICULTAD EN EL DESPLAZAMIENTO
DISTANCIA HORIZONTAL (km)	19,3		4	CANTIDAD DE ESFUERZO NECESARIO
TIPO DE RECORRIDO	Travesía			PENDIENTE DE NIEVE
				PASOS DE ESCALADA

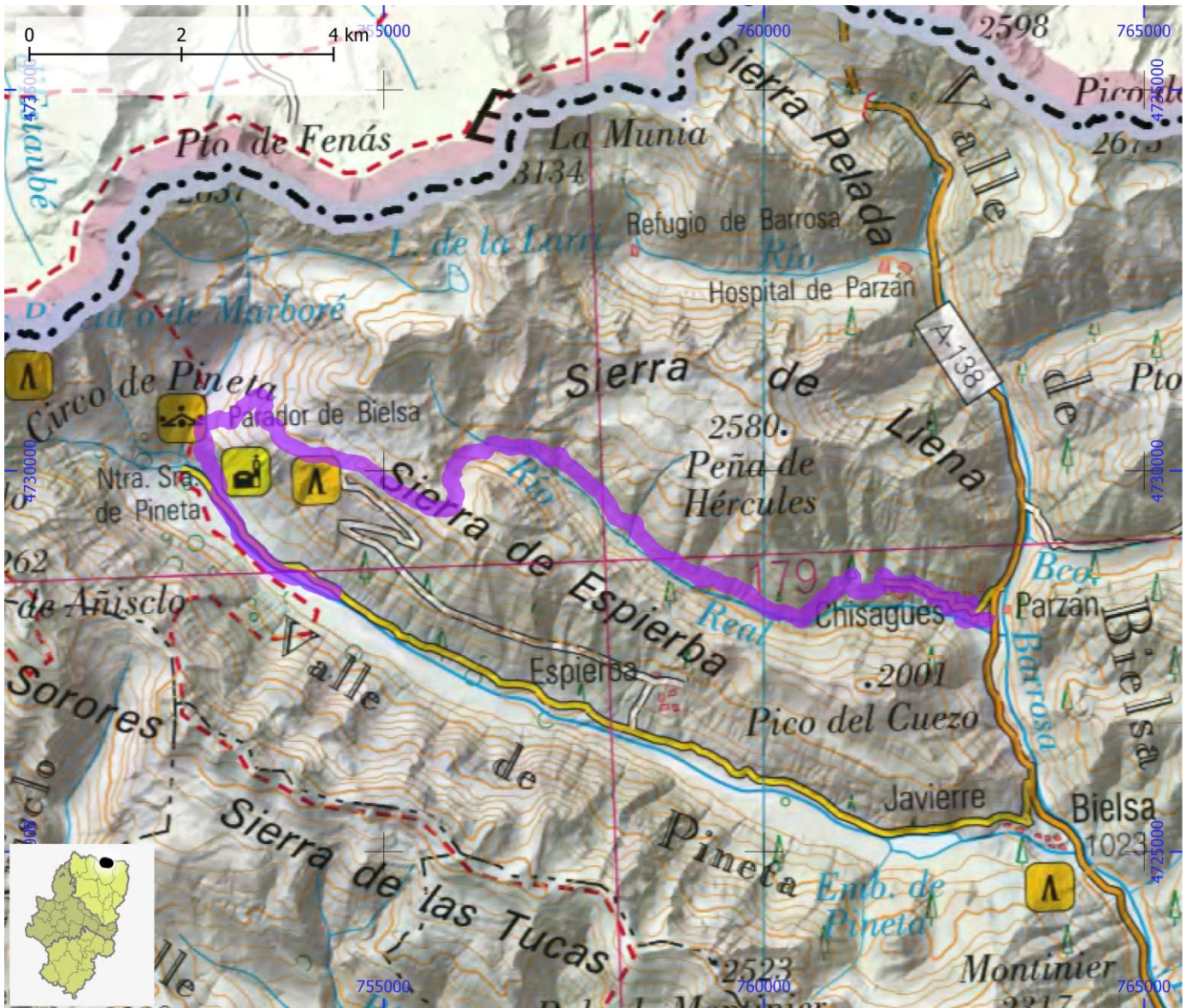

SENDEROS TURÍSTICOS DE ARAGÓN

ID OMA

STA035

NOMBRE GR 11 - Etapa 11: Parzán - Ref. de Viadós

ITINERARIO

Parzán - Coll. de Urdiceto - Ref. de Viadós

COMARCA Sobrarbe

PROVINCIA Huesca

ENLACE WEB <https://senderosturisticos.turismodearagon.com/ruta/ficha/3061>

TIPO STA GR

MIDE

HORARIO	8:15		2	SEVERIDAD DEL MEDIO NATURAL
DESNIVEL DE SUBIDA (m)	1500		2	ORIENTACIÓN EN EL ITINERARIO
DESNIVEL DE BAJADA (m)	915		2	DIFICULTAD EN EL DESPLAZAMIENTO
DISTANCIA HORIZONTAL (km)	21,5		4	CANTIDAD DE ESFUERZO NECESARIO
TIPO DE RECORRIDO	Travesía			PENDIENTE DE NIEVE
				PASOS DE ESCALADA

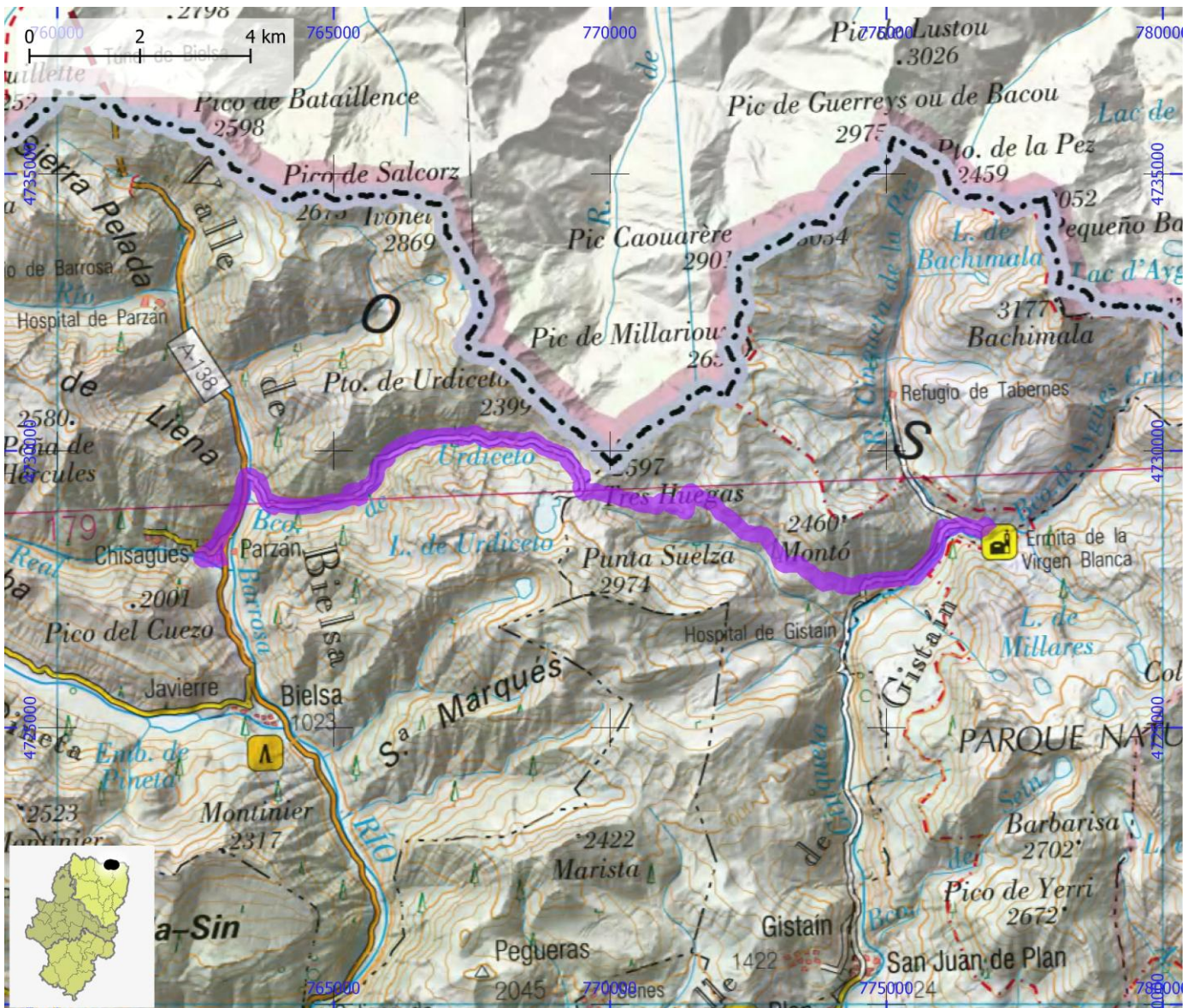

SENDEROS TURÍSTICOS DE ARAGÓN

ID OMA

STA036

NOMBRE GR 11 - Etapa 12: Ref. Viadós - Puente de San Jaime

ITINERARIO

Ref.Viadós - Añes Cruces - Cdo. Chistau - Refugio Estós - Puente San Jaime

COMARCA La Ribagorza | Sobrarbe

PROVINCIA Huesca

ENLACE WEB <https://senderosturisticos.turismodearagon.com/ruta/ficha/3062>

TIPO STA GR

MIDE

HORARIO	7:50		3	SEVERIDAD DEL MEDIO NATURAL
DESNIVEL DE SUBIDA (m)	980		2	ORIENTACIÓN EN EL ITINERARIO
DESNIVEL DE BAJADA (m)	1465		2	DIFICULTAD EN EL DESPLAZAMIENTO
DISTANCIA HORIZONTAL (km)	20,3		4	CANTIDAD DE ESFUERZO NECESARIO
TIPO DE RECORRIDO	Travesía			PENDIENTE DE NIEVE
				PASOS DE ESCALADA

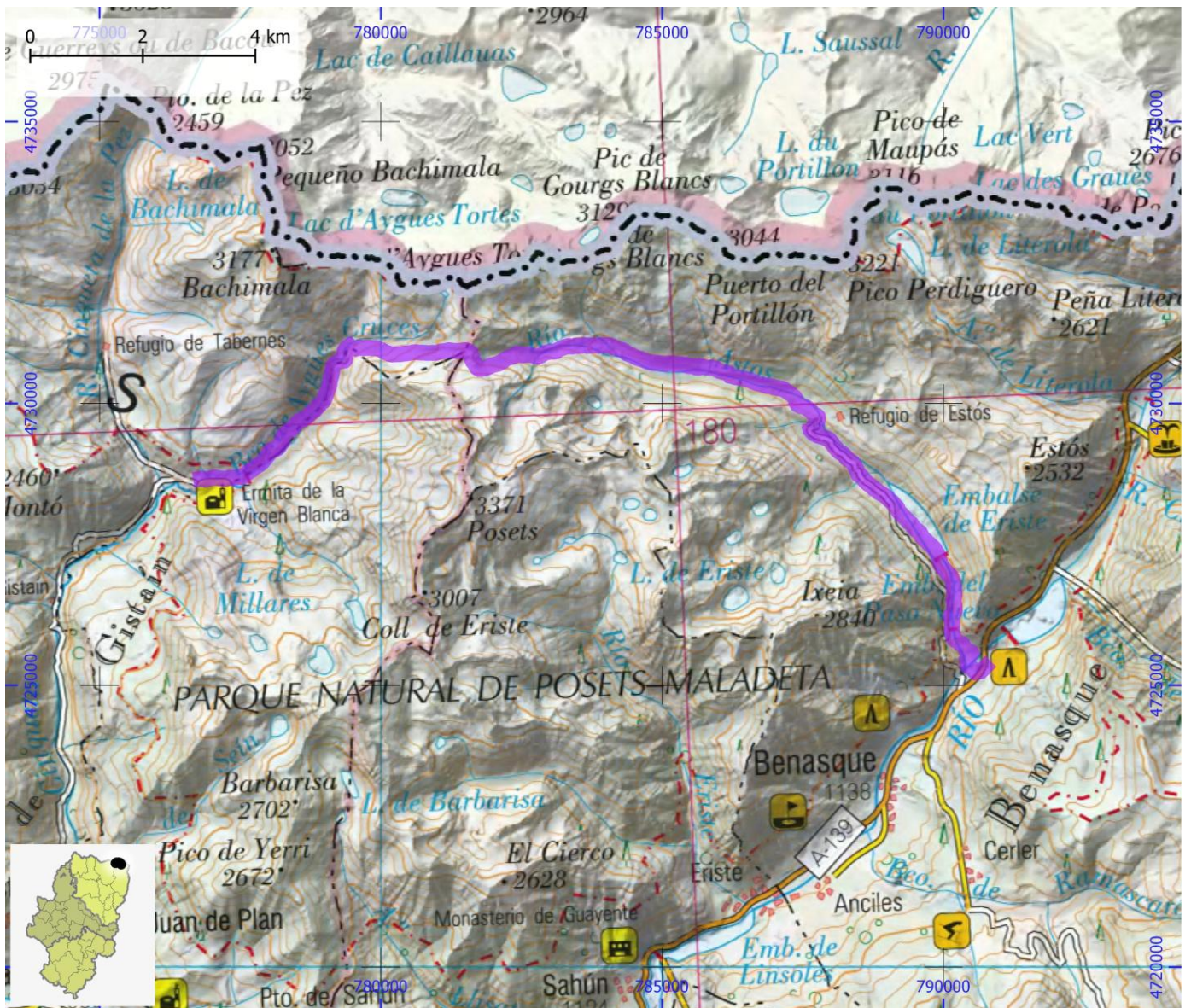

SENDEROS TURÍSTICOS DE ARAGÓN

ID OMA

STA037

NOMBRE GR 11 - Etapa 13: Puente de San Jaime - Ref. Cap de Llauset

ITINERARIO

Puente S. Jaime - Plan Senarta - Ref. Puente Coronas - Cdo. Vallibierna - Ref. Cap de Llauset

COMARCA La Ribagorza

PROVINCIA Huesca

ENLACE WEB <https://senderosturisticos.turismodearagon.com/ruta/ficha/3063>

TIPO STA GR

MIDE

HORARIO	6:40		3	SEVERIDAD DEL MEDIO NATURAL
DESNIVEL DE SUBIDA (m)	1545		2	ORIENTACIÓN EN EL ITINERARIO
DESNIVEL DE BAJADA (m)	375		3	DIFICULTAD EN EL DESPLAZAMIENTO
DISTANCIA HORIZONTAL (km)	16,5		4	CANTIDAD DE ESFUERZO NECESARIO
TIPO DE RECORRIDO	Travesía			PENDIENTE DE NIEVE
				PASOS DE ESCALADA



SENDEROS TURÍSTICOS DE ARAGÓN

ID OMA

STA038

NOMBRE GR 11 - Etapa 14: Ref. Cap de Llauset - Conangles (límite provincial)

ITINERARIO

Ref. Cap Llauset - Cdo. de los Ibones - Ibón d'Angilós - Ref. Anglios - Pte. Salenques - Refugio Forestal de Baserca - Conangles (límite provincial)

COMARCA La Ribagorza

PROVINCIA Huesca

ENLACE WEB <https://senderosturisticos.turismodearagon.com/ruta/ficha/3064>

TIPO STA GR

MIDE

HORARIO	3:15		3	SEVERIDAD DEL MEDIO NATURAL
DESNIVEL DE SUBIDA (m)	125		2	ORIENTACIÓN EN EL ITINERARIO
DESNIVEL DE BAJADA (m)	1090		3	DIFICULTAD EN EL DESPLAZAMIENTO
DISTANCIA HORIZONTAL (km)	8,1		3	CANTIDAD DE ESFUERZO NECESARIO
TIPO DE RECORRIDO	Travesía			PENDIENTE DE NIEVE
				PASOS DE ESCALADA

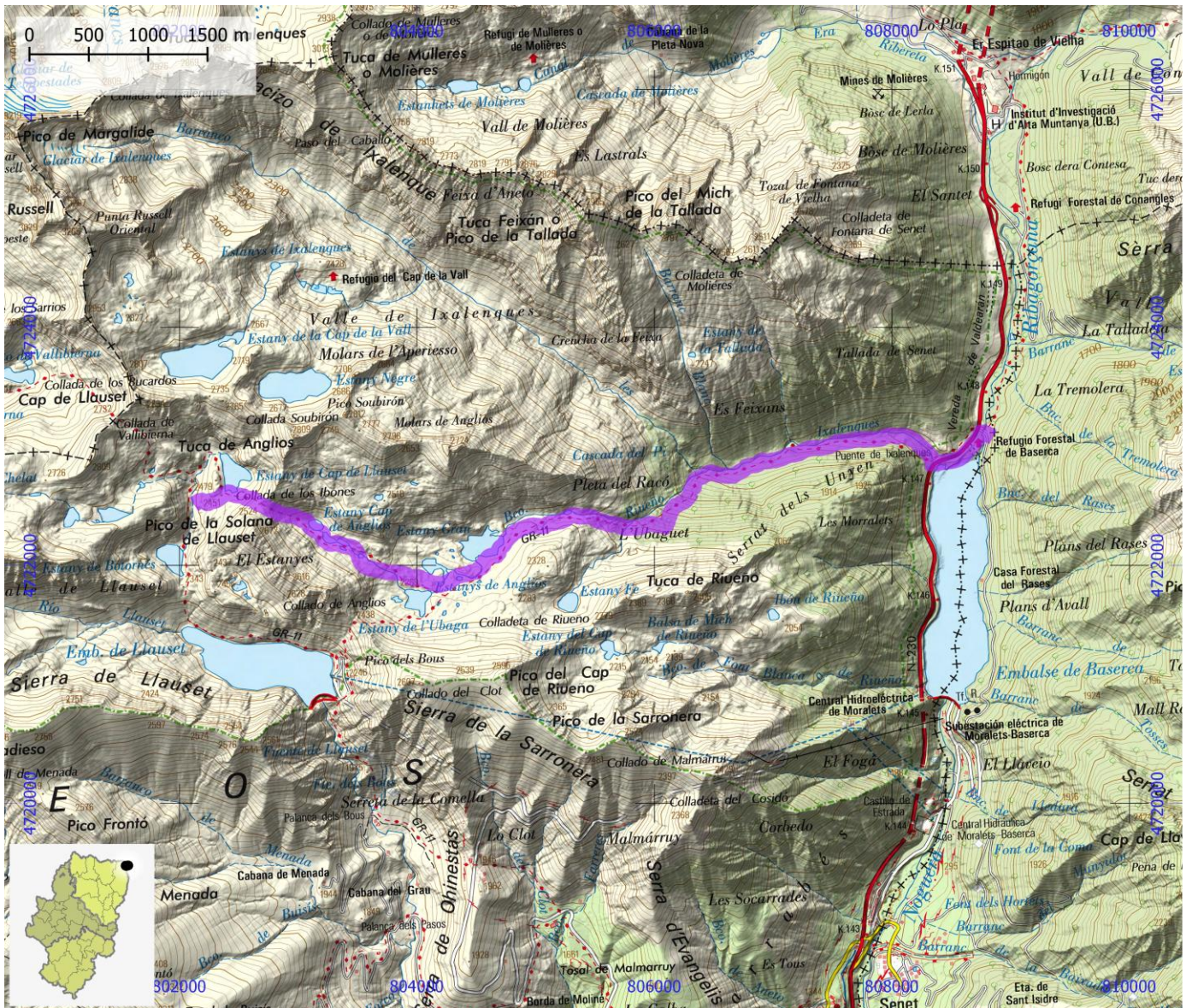

SENDEROS TURÍSTICOS DE ARAGÓN

ID OMA

STA039

NOMBRE GR 11 Enlace GR 11 - GR 18

ITINERARIO

Ref. de Llauset - Embalse de Llauset - L'Campament - Bordas de Nestui (enlace GR 18)

COMARCA La Ribagorza

PROVINCIA Huesca

ENLACE WEB <https://senderosturisticos.turismodearagon.com/ruta/ficha/3071>

TIPO STA GR

MIDE

HORARIO	3:05		2
DESNIVEL DE SUBIDA (m)	200		2
DESNIVEL DE BAJADA (m)	950		2
DISTANCIA HORIZONTAL (km)	7,4		2
TIPO DE RECORRIDO	Travesía		



SEVERIDAD DEL MEDIO NATURAL	2
ORIENTACIÓN EN EL ITINERARIO	2
DIFICULTAD EN EL DESPLAZAMIENTO	2
CANTIDAD DE ESFUERZO NECESARIO	2
PENDIENTE DE NIEVE	
PASOS DE ESCALADA	

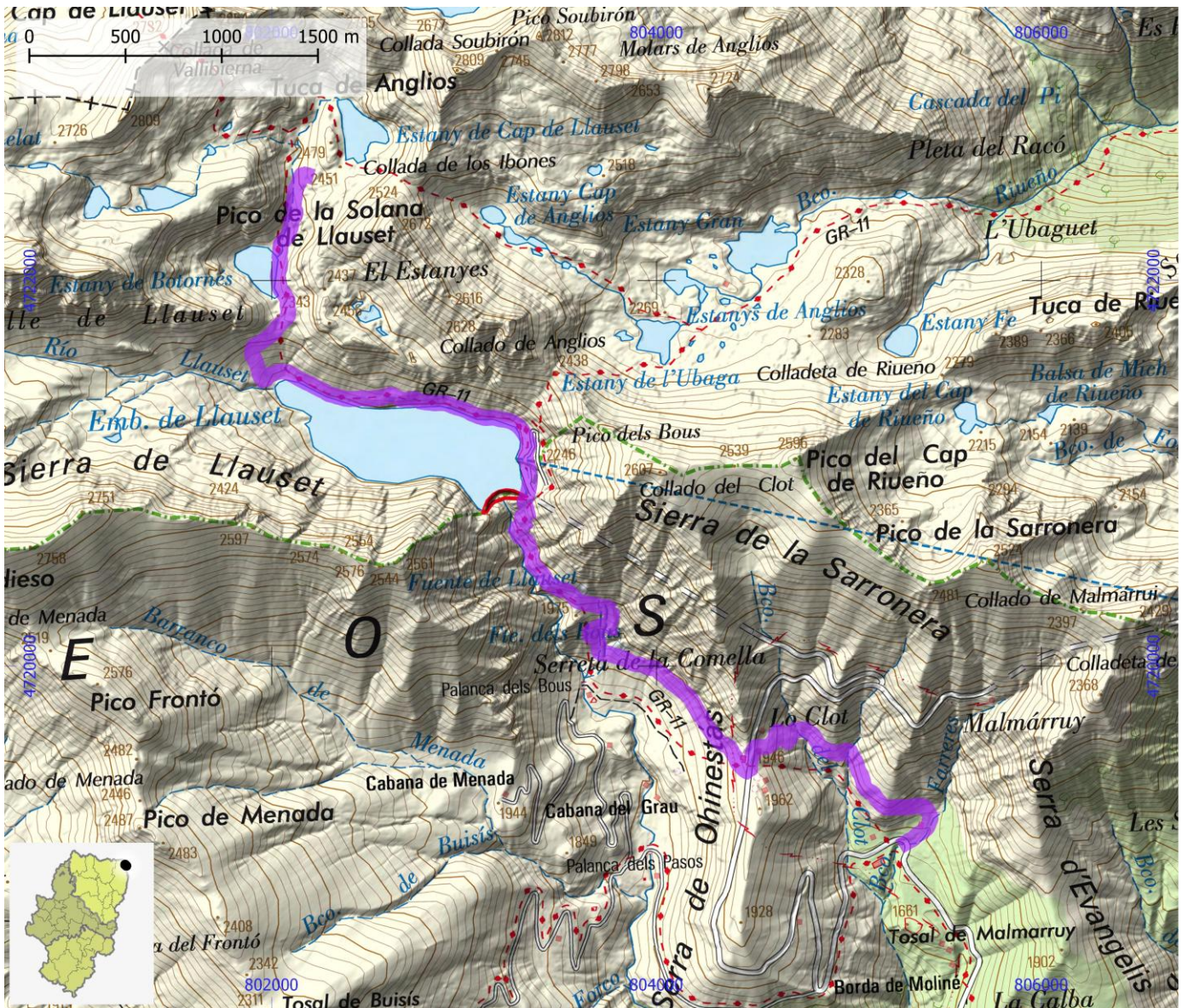

SENDEROS TURÍSTICOS DE ARAGÓN

ID OMA

STA040

NOMBRE GR 11.1 - Etapa 01: Guarrinza - Ref. Lizara

ITINERARIO

Guarrinza - Santa Ana - Gabardito - Ref. Lizara

COMARCA La Jacetania

PROVINCIA Huesca

ENLACE WEB <https://senderosturisticos.turismodearagon.com/ruta/ficha/1025>

TIPO STA GR

MIDE

HORARIO	8:20		0	SEVERIDAD DEL MEDIO NATURAL
DESNIVEL DE SUBIDA (m)	1385		0	ORIENTACIÓN EN EL ITINERARIO
DESNIVEL DE BAJADA (m)	1100		0	DIFICULTAD EN EL DESPLAZAMIENTO
DISTANCIA HORIZONTAL (km)	21,8		0	CANTIDAD DE ESFUERZO NECESARIO
TIPO DE RECORRIDO	Travesía			PENDIENTE DE NIEVE
				PASOS DE ESCALADA



SENDEROS TURÍSTICOS DE ARAGÓN

ID OMA

STA041

NOMBRE GR 11.1 - Etapa 01: Tacheras - Oza

ITINERARIO

Tacheras - Bco. Mazandú - Coll. de Estriviellas - Bco. de Estriviellas - Campig de Oza

COMARCA La Jacetania

PROVINCIA Huesca

ENLACE WEB <https://senderosturisticos.turismodearagon.com/ruta/ficha/3065>

TIPO STA GR

MIDE

HORARIO	4:40		3	SEVERIDAD DEL MEDIO NATURAL
DESNIVEL DE SUBIDA (m)	720		2	ORIENTACIÓN EN EL ITINERARIO
DESNIVEL DE BAJADA (m)	880		2	DIFICULTAD EN EL DESPLAZAMIENTO
DISTANCIA HORIZONTAL (km)	9,3		3	CANTIDAD DE ESFUERZO NECESARIO
TIPO DE RECORRIDO	Travesía			PENDIENTE DE NIEVE
				PASOS DE ESCALADA

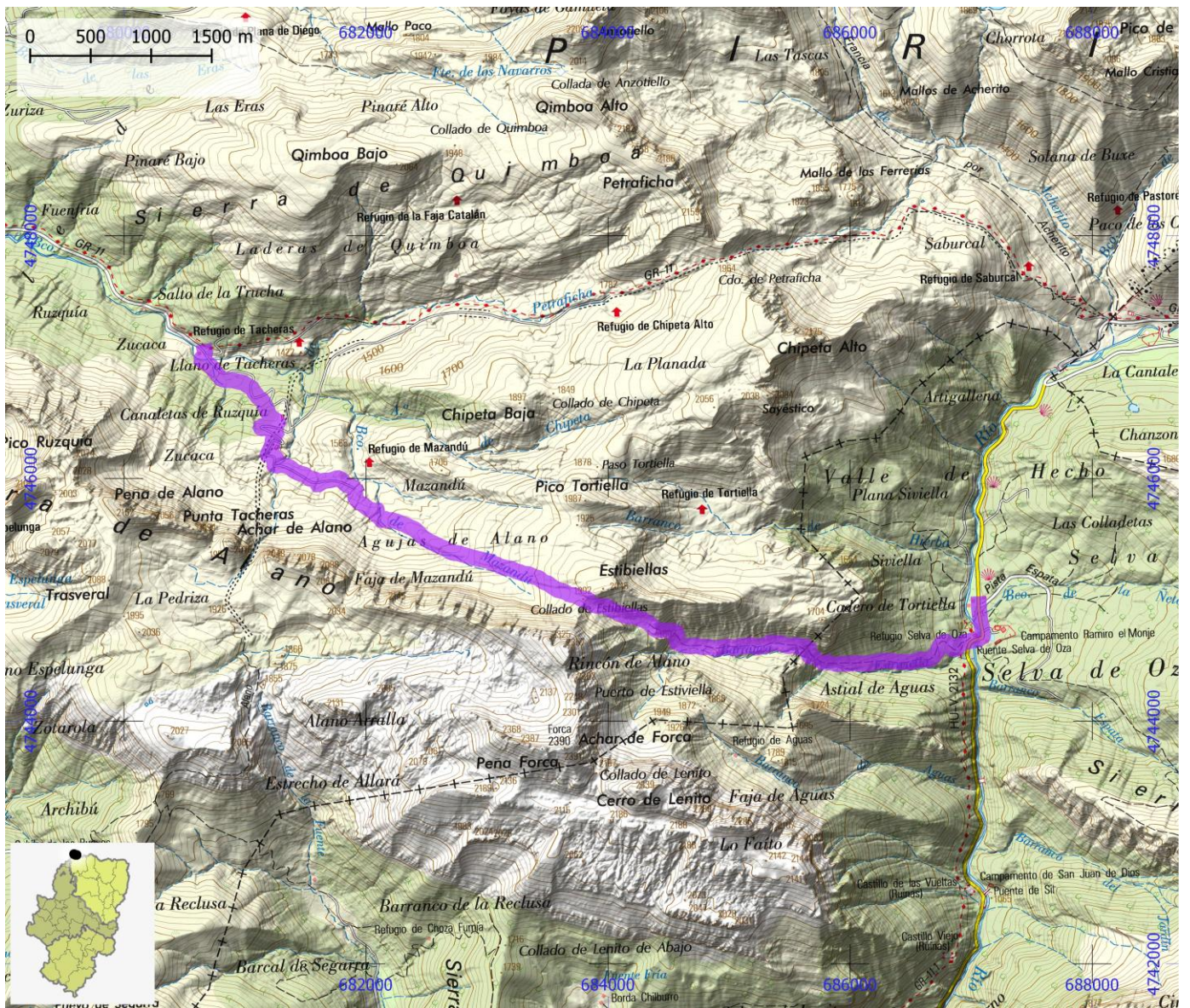

SENDEROS TURÍSTICOS DE ARAGÓN

ID OMA

STA042

NOMBRE GR 11.1 - Etapa 02: Oza - Refugio de Lizara

ITINERARIO

Oza - Pte. de Sil - Calzada Romana - Pte. de Sta. Ana - Ref. de Gabardito - Coll. de Lo Foratón - Refugio de Lizara

COMARCA La Jacetania

PROVINCIA Huesca

ENLACE WEB <https://senderosturisticos.turismodearagon.com/ruta/ficha/3066>

TIPO STA GR

MIDE

HORARIO	7:35		2	SEVERIDAD DEL MEDIO NATURAL
DESNIVEL DE SUBIDA (m)	1350		2	ORIENTACIÓN EN EL ITINERARIO
DESNIVEL DE BAJADA (m)	955		2	DIFICULTAD EN EL DESPLAZAMIENTO
DISTANCIA HORIZONTAL (km)	19,3		4	CANTIDAD DE ESFUERZO NECESARIO
TIPO DE RECORRIDO	Travesía			PENDIENTE DE NIEVE
				PASOS DE ESCALADA



SENDEROS TURÍSTICOS DE ARAGÓN

ID OMA

STA043

NOMBRE GR 11.1 - Etapa 03: Refugio de Lizara - Canfranc

ITINERARIO

Refugio de Lizara - Collado del Bozo - Collado de Rigüelo - Canfranc

COMARCA La Jacetania

PROVINCIA Huesca

ENLACE WEB <https://senderosturisticos.turismodearagon.com/ruta/ficha/3067>

TIPO STA GR

MIDE

HORARIO	6:50		3	SEVERIDAD DEL MEDIO NATURAL
DESNIVEL DE SUBIDA (m)	855		2	ORIENTACIÓN EN EL ITINERARIO
DESNIVEL DE BAJADA (m)	1330		2	DIFICULTAD EN EL DESPLAZAMIENTO
DISTANCIA HORIZONTAL (km)	17,6		4	CANTIDAD DE ESFUERZO NECESARIO
TIPO DE RECORRIDO	Travesía			PENDIENTE DE NIEVE
				PASOS DE ESCALADA

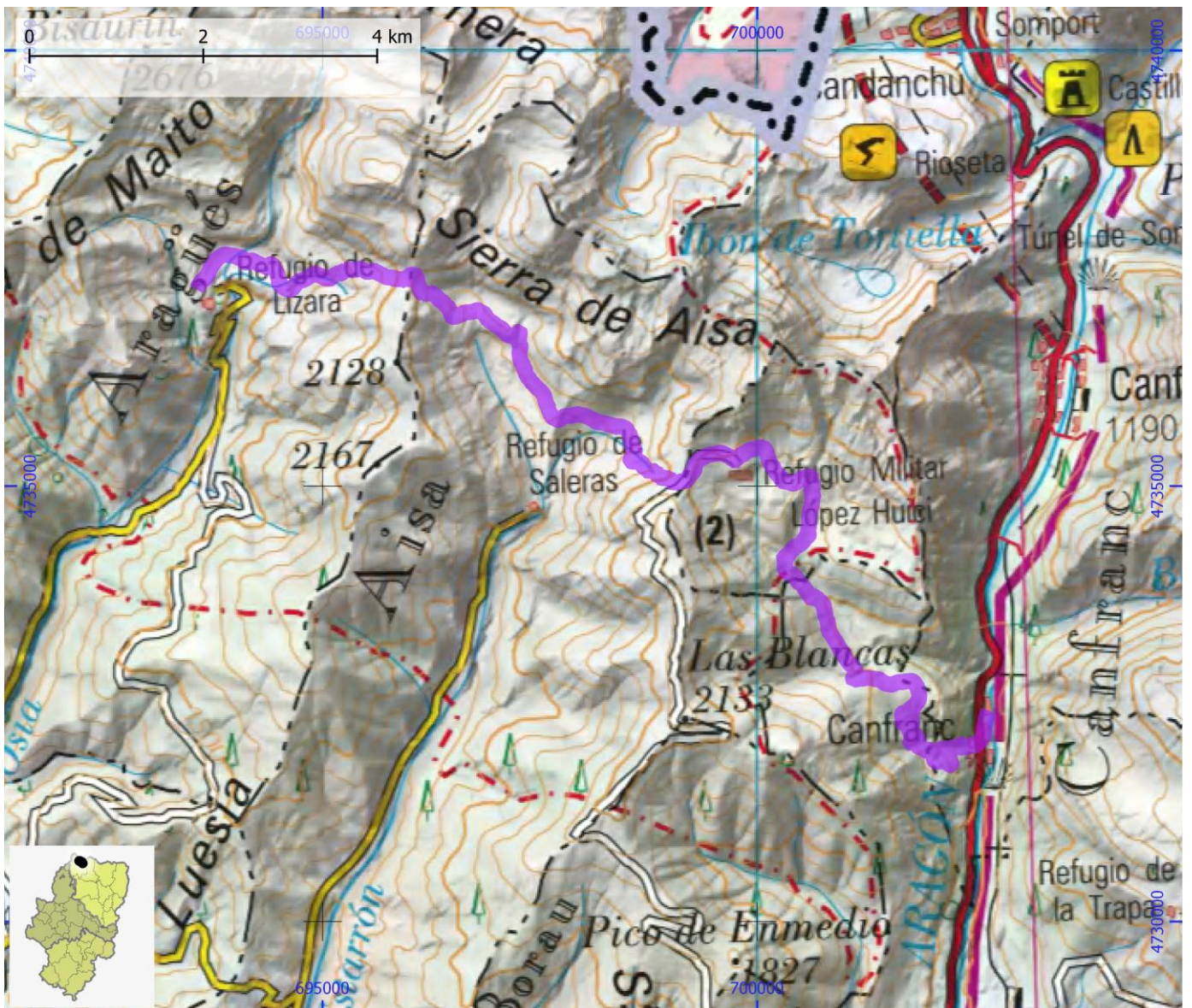

SENDEROS TURÍSTICOS DE ARAGÓN

ID OMA

STA044

NOMBRE GR 11.1 - Etapa 04: Canfranc - Canal Roya

ITINERARIO

Canfranc pueblo - Canfranc Estación - Bco. de Izas - Canal Roya

COMARCA La Jacetania

PROVINCIA Huesca

ENLACE WEB <https://senderosturisticos.turismodearagon.com/ruta/ficha/3068>

TIPO STA GR

MIDE

HORARIO	2:30		1	SEVERIDAD DEL MEDIO NATURAL
DESNIVEL DE SUBIDA (m)	345		2	ORIENTACIÓN EN EL ITINERARIO
DESNIVEL DE BAJADA (m)	15		2	DIFICULTAD EN EL DESPLAZAMIENTO
DISTANCIA HORIZONTAL (km)	7,8		2	CANTIDAD DE ESFUERZO NECESARIO
TIPO DE RECORRIDO	Travesía			PENDIENTE DE NIEVE
				PASOS DE ESCALADA

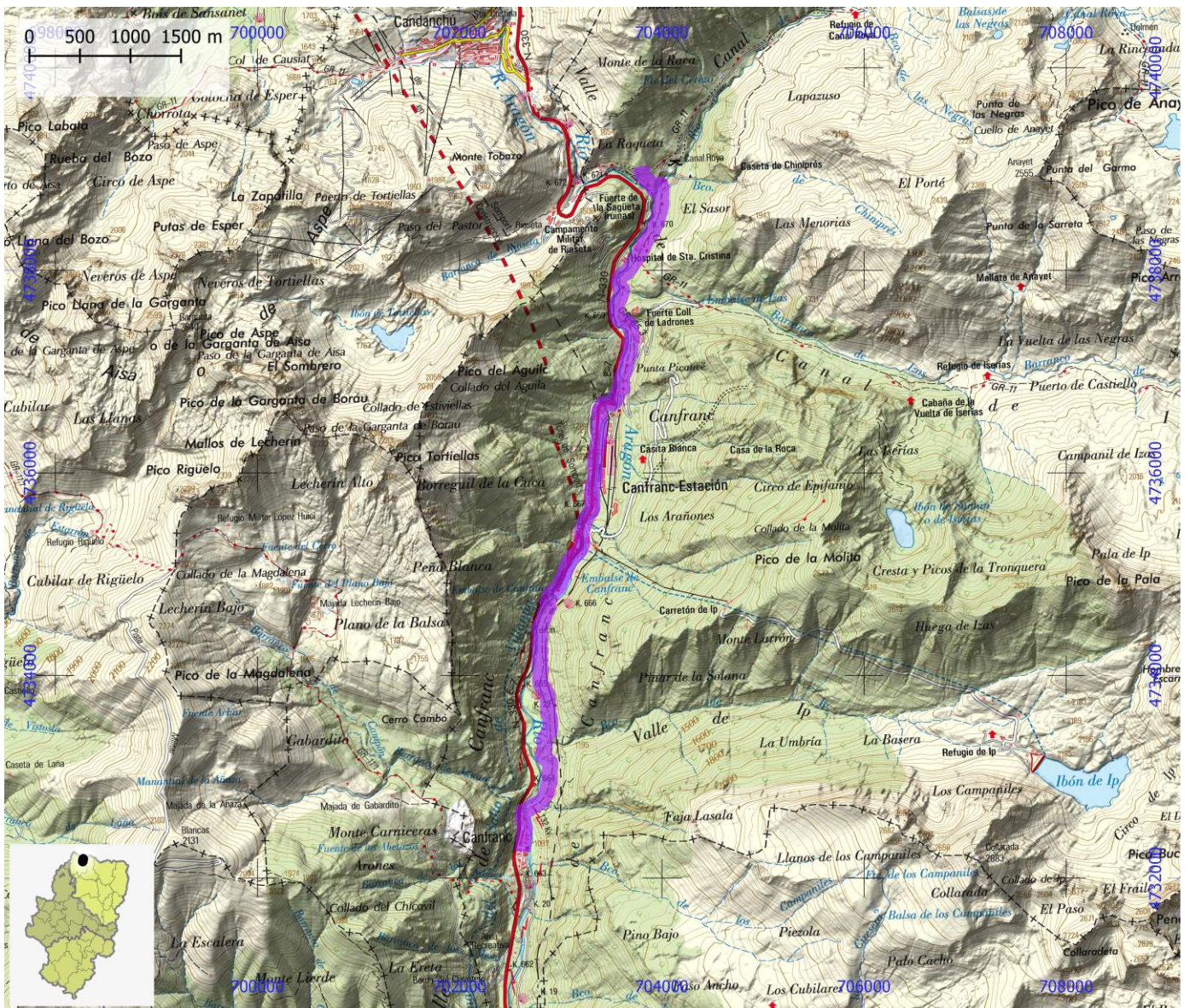

SENDEROS TURÍSTICOS DE ARAGÓN

ID OMA

STA045

NOMBRE GR 11.2 Variante Tres Refugios - Etapa 1: Viadós - Angel Orús

ITINERARIO

Ref. de Viadós - Desvío a Millares - Cdo. De la Forqueta - Ibón de Llardaneta - Desvío a Estós - Ref. Ángel Orús

COMARCA La Ribagorza | Sobrarbe

PROVINCIA Huesca

ENLACE WEB <https://senderosturisticos.turismodearagon.com/ruta/ficha/3069>

TIPO STA GR

MIDE

HORARIO	5:40		3	SEVERIDAD DEL MEDIO NATURAL
DESNIVEL DE SUBIDA (m)	1170		2	ORIENTACIÓN EN EL ITINERARIO
DESNIVEL DE BAJADA (m)	790		3	DIFICULTAD EN EL DESPLAZAMIENTO
DISTANCIA HORIZONTAL (km)	10,6		3	CANTIDAD DE ESFUERZO NECESARIO
TIPO DE RECORRIDO	Travesía			PENDIENTE DE NIEVE
				PASOS DE ESCALADA

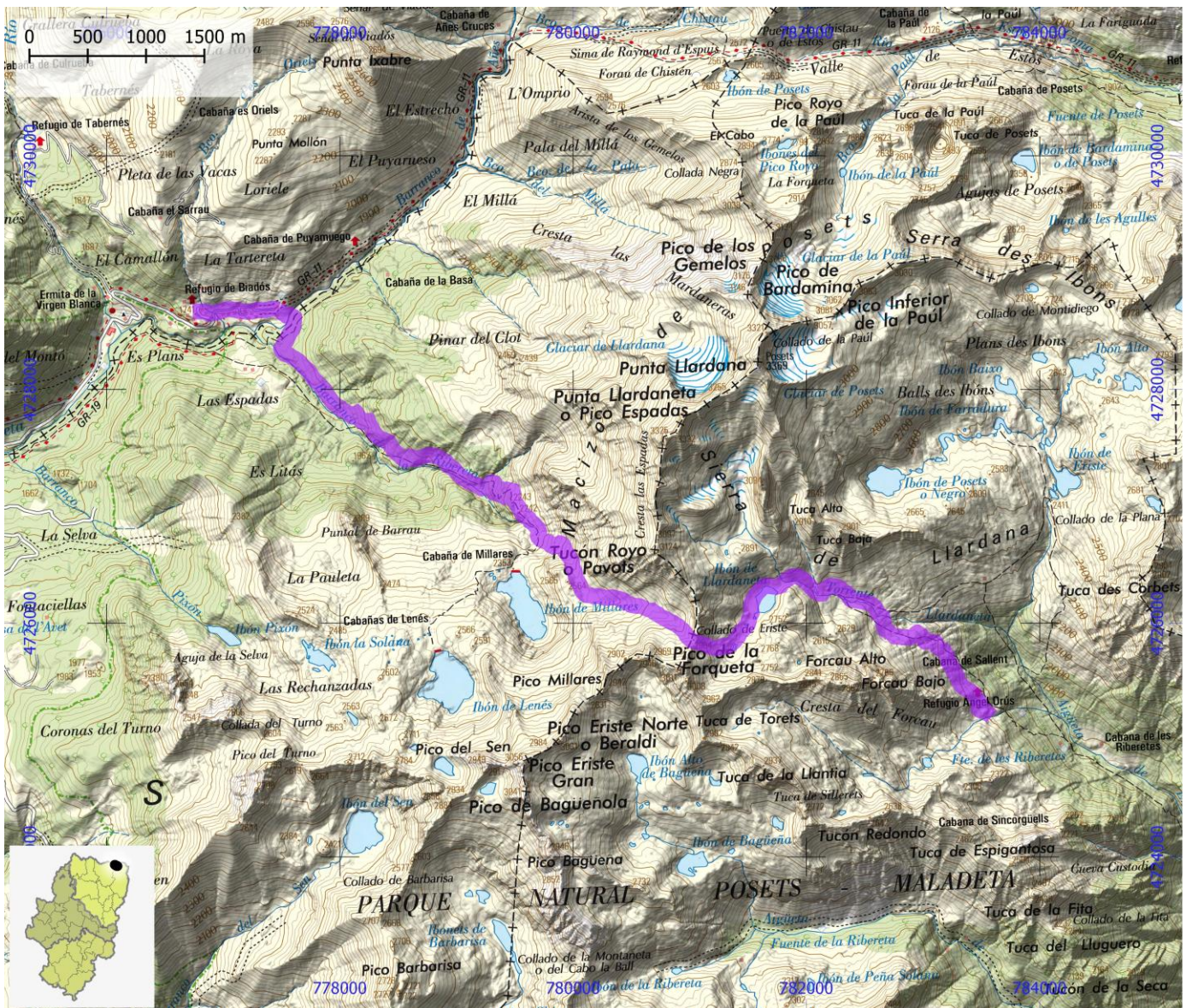

SENDEROS TURÍSTICOS DE ARAGÓN

ID OMA

STA046

NOMBRE GR 11.2 Variante Tres Refugios - Etapa 2: Ángel Orús - Estós

ITINERARIO

Ref. Ángel Orús - Desvío a Viadós - Cdo de la Plana - Ibón Gran de Batisielles - Ibonet e Batisielles - Ref. de Estós

COMARCA La Ribagorza

PROVINCIA Huesca

ENLACE WEB <https://senderosturisticos.turismodearagon.com/ruta/ficha/3070>

TIPO STA GR

MIDE

HORARIO	5:50		3	SEVERIDAD DEL MEDIO NATURAL
DESNIVEL DE SUBIDA (m)	905		2	ORIENTACIÓN EN EL ITINERARIO
DESNIVEL DE BAJADA (m)	1125		3	DIFICULTAD EN EL DESPLAZAMIENTO
DISTANCIA HORIZONTAL (km)	12,7		4	CANTIDAD DE ESFUERZO NECESARIO
TIPO DE RECORRIDO	Travesía			PENDIENTE DE NIEVE
				PASOS DE ESCALADA

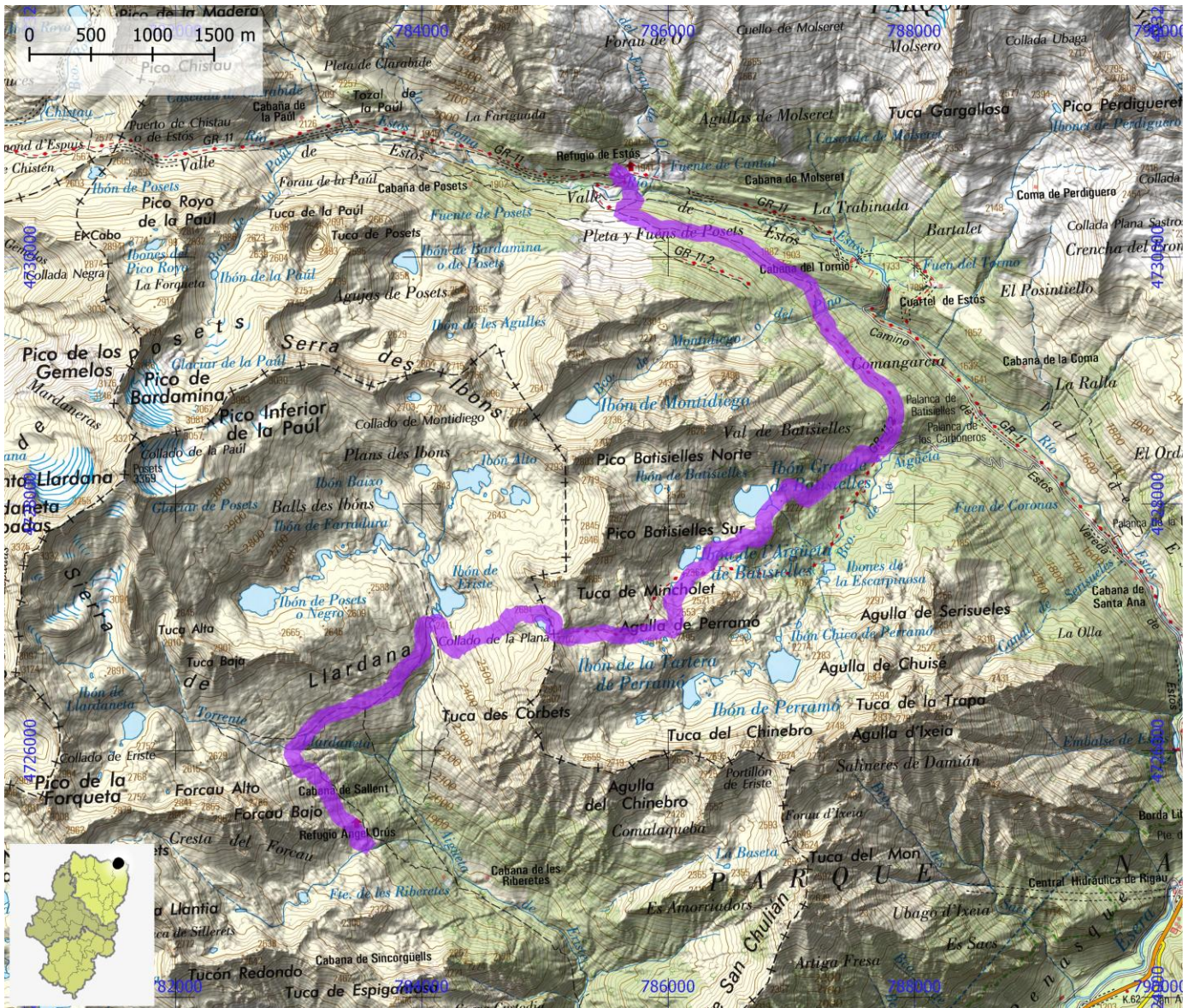

SENDEROS TURÍSTICOS DE ARAGÓN

ID OMA

STA047

NOMBRE GR 11.5 - Etapa 01: Plan de Senarta - Refugio La Renclusa

ITINERARIO

Plan de Senarta (GR 11) - Hospital de Benasque - La Besurta - La Renclusa

COMARCA La Ribagorza

PROVINCIA Huesca

ENLACE WEB <https://senderosturisticos.turismodearagon.com/ruta/ficha/2044>

TIPO STA GR

MIDE

HORARIO	4:30		3	SEVERIDAD DEL MEDIO NATURAL
DESNIVEL DE SUBIDA (m)	900		2	ORIENTACIÓN EN EL ITINERARIO
DESNIVEL DE BAJADA (m)	155		2	DIFICULTAD EN EL DESPLAZAMIENTO
DISTANCIA HORIZONTAL (km)	13,5		3	CANTIDAD DE ESFUERZO NECESARIO
TIPO DE RECORRIDO	Travesía			PENDIENTE DE NIEVE
				PASOS DE ESCALADA



SENDEROS TURÍSTICOS DE ARAGÓN

ID OMA

STA048

NOMBRE GR 11.5 - Etapa 02: Refugio La Renclusa - Refugio Cap de Llauset

ITINERARIO

Refugio de La Renclusa - Plan d'Aigualluts - Collado de Salenques - Refugio Cap de Llauset

COMARCA La Ribagorza

PROVINCIA Huesca

ENLACE WEB <https://senderosturisticos.turismodearagon.com/ruta/ficha/2045>

TIPO STA GR

MIDE

HORARIO	5:55		4
DESNIVEL DE SUBIDA (m)	1150		2
DESNIVEL DE BAJADA (m)	870		3
DISTANCIA HORIZONTAL (km)	11,6		4
TIPO DE RECORRIDO	Travesía		

	4	SEVERIDAD DEL MEDIO NATURAL
	2	ORIENTACIÓN EN EL ITINERARIO
	3	DIFICULTAD EN EL DESPLAZAMIENTO
	4	CANTIDAD DE ESFUERZO NECESARIO
		PENDIENTE DE NIEVE
		PASOS DE ESCALADA

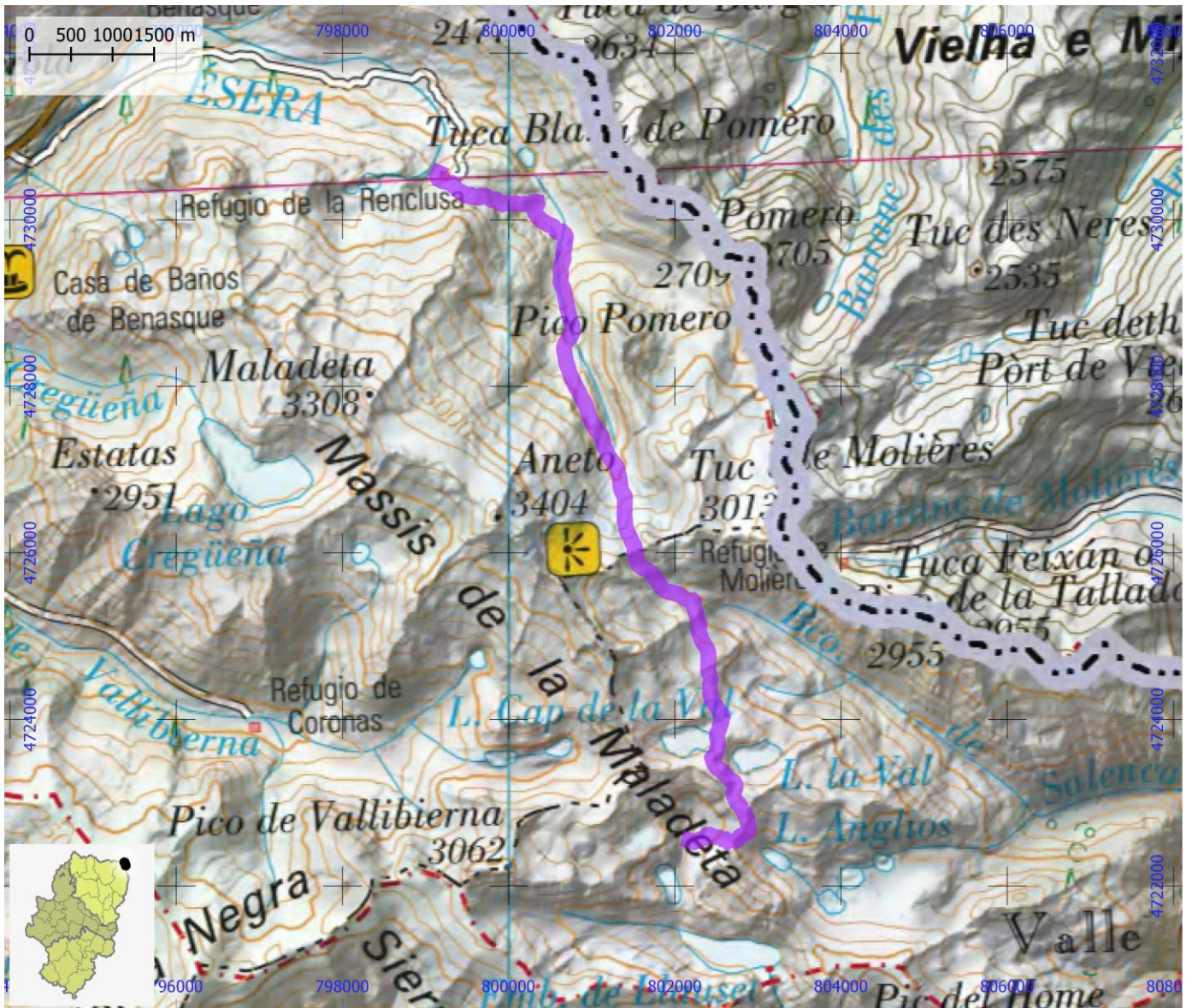

SENDEROS TURÍSTICOS DE ARAGÓN

ID OMA

STA049

NOMBRE GR 11.5 - Variante La Besurta - Plan d'Aigualluts

ITINERARIO

La Besurta - Plan d'Aigualluts

COMARCA La Ribagorza

PROVINCIA Huesca

ENLACE WEB <https://senderosturisticos.turismodearagon.com/ruta/ficha/2046>

TIPO STA GR

MIDE

HORARIO **0:50**
 DESNIVEL DE SUBIDA (m) **120**
 DESNIVEL DE BAJADA (m) **20**
 DISTANCIA HORIZONTAL (km) **2,4**
 TIPO DE RECORRIDO **Travesía**



0
0
0
0

SEVERIDAD DEL MEDIO NATURAL
 ORIENTACIÓN EN EL ITINERARIO
 DIFICULTAD EN EL DESPLAZAMIENTO
 CANTIDAD DE ESFUERZO NECESARIO
 PENDIENTE DE NIEVE
 PASOS DE ESCALADA

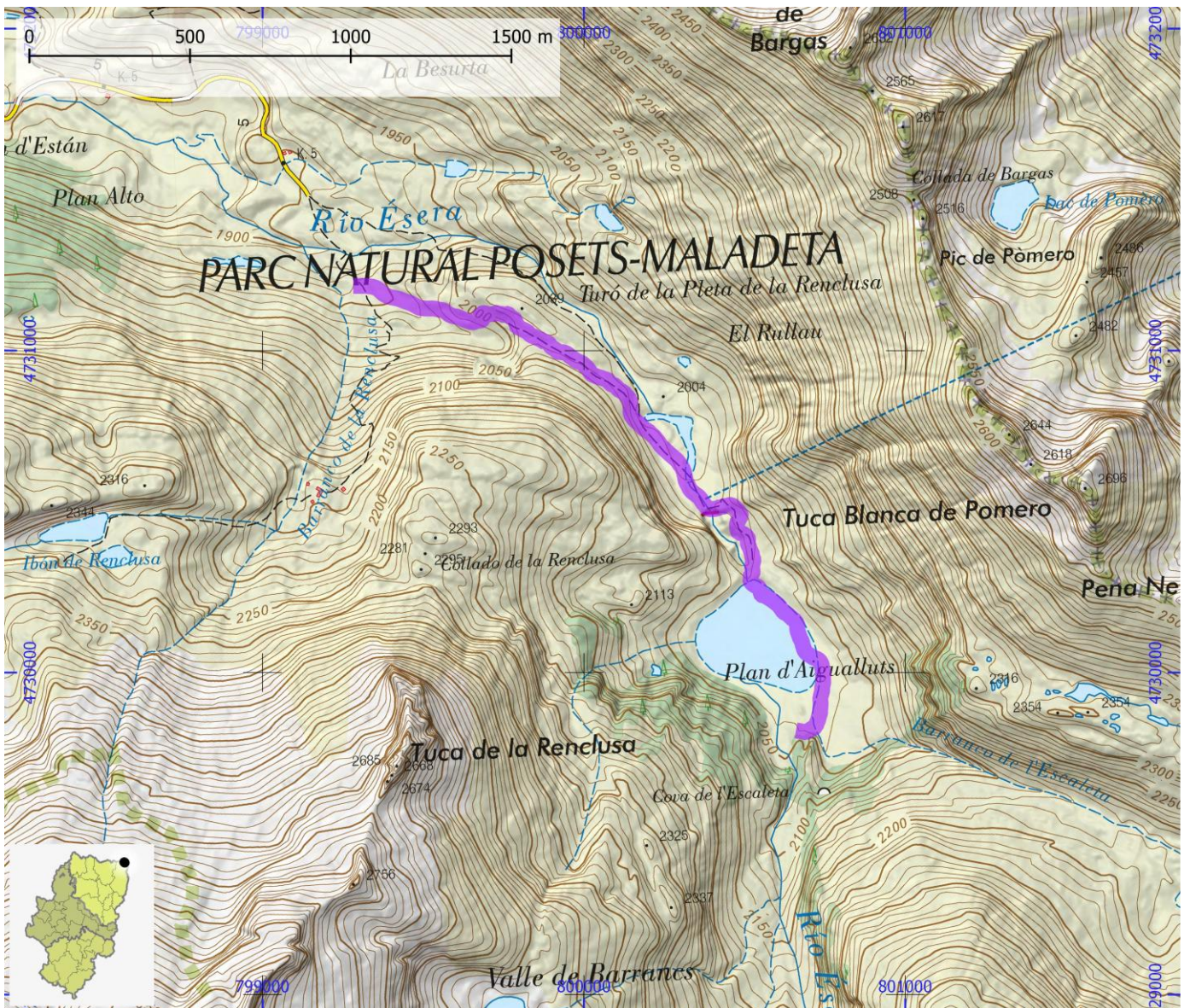

SENDEROS TURÍSTICOS DE ARAGÓN

ID OMA

STA050

NOMBRE GR 11.9 - Refugio de Góriz - Refugio de Pineta por la Variante de la Faja de las Olas

ITINERARIO

Refugio de Góriz - Cdo. de Arrablo - Faja de las Olas - Cdo. de Añisclo - Refugio de Pineta

COMARCA Sobrarbe

PROVINCIA Huesca

ENLACE WEB <https://senderosturisticos.turismodearagon.com/ruta/ficha/3080>

TIPO STA GR

MIDE

HORARIO	6:50		4	SEVERIDAD DEL MEDIO NATURAL
DESNIVEL DE SUBIDA (m)	745		2	ORIENTACIÓN EN EL ITINERARIO
DESNIVEL DE BAJADA (m)	1685		4	DIFICULTAD EN EL DESPLAZAMIENTO
DISTANCIA HORIZONTAL (km)	15,8		4	CANTIDAD DE ESFUERZO NECESARIO
TIPO DE RECORRIDO	Travesía			PENDIENTE DE NIEVE
				PASOS DE ESCALADA

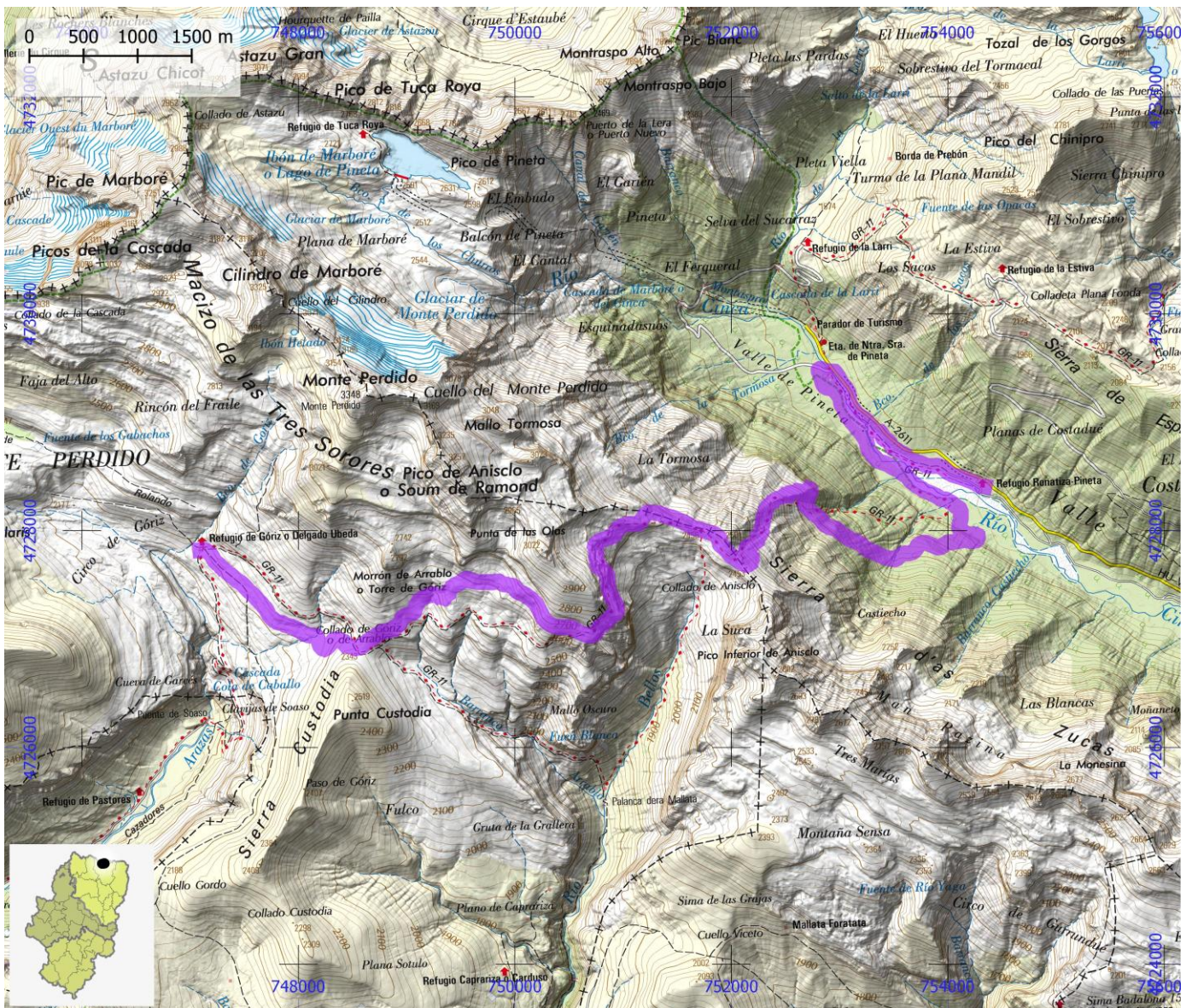

SENDEROS TURÍSTICOS DE ARAGÓN

ID OMA

STA051

NOMBRE

GR 15 - Etapa 01: Pont de Suert - San Feliu de Veri

ITINERARIO

Pont de Suert - Cirés - Bonansa - Espés Bajo - Abella - San Feliu de Veri

COMARCA

La Ribagorza

PROVINCIA

Huesca

ENLACE WEB

<https://senderosturisticos.turismodearagon.com/ruta/ficha/1047>

TIPO STA

GR

MIDE

HORARIO

8:15



2

DESNIVEL DE SUBIDA (m)

1165



2

DESNIVEL DE BAJADA (m)

580



2

DISTANCIA HORIZONTAL (km)

23,5



4

TIPO DE RECORRIDO

Travesía



4

SEVERIDAD DEL MEDIO NATURAL

ORIENTACIÓN EN EL ITINERARIO

DIFICULTAD EN EL DESPLAZAMIENTO

CANTIDAD DE ESFUERZO NECESARIO

PENDIENTE DE NIEVE

PASOS DE ESCALADA

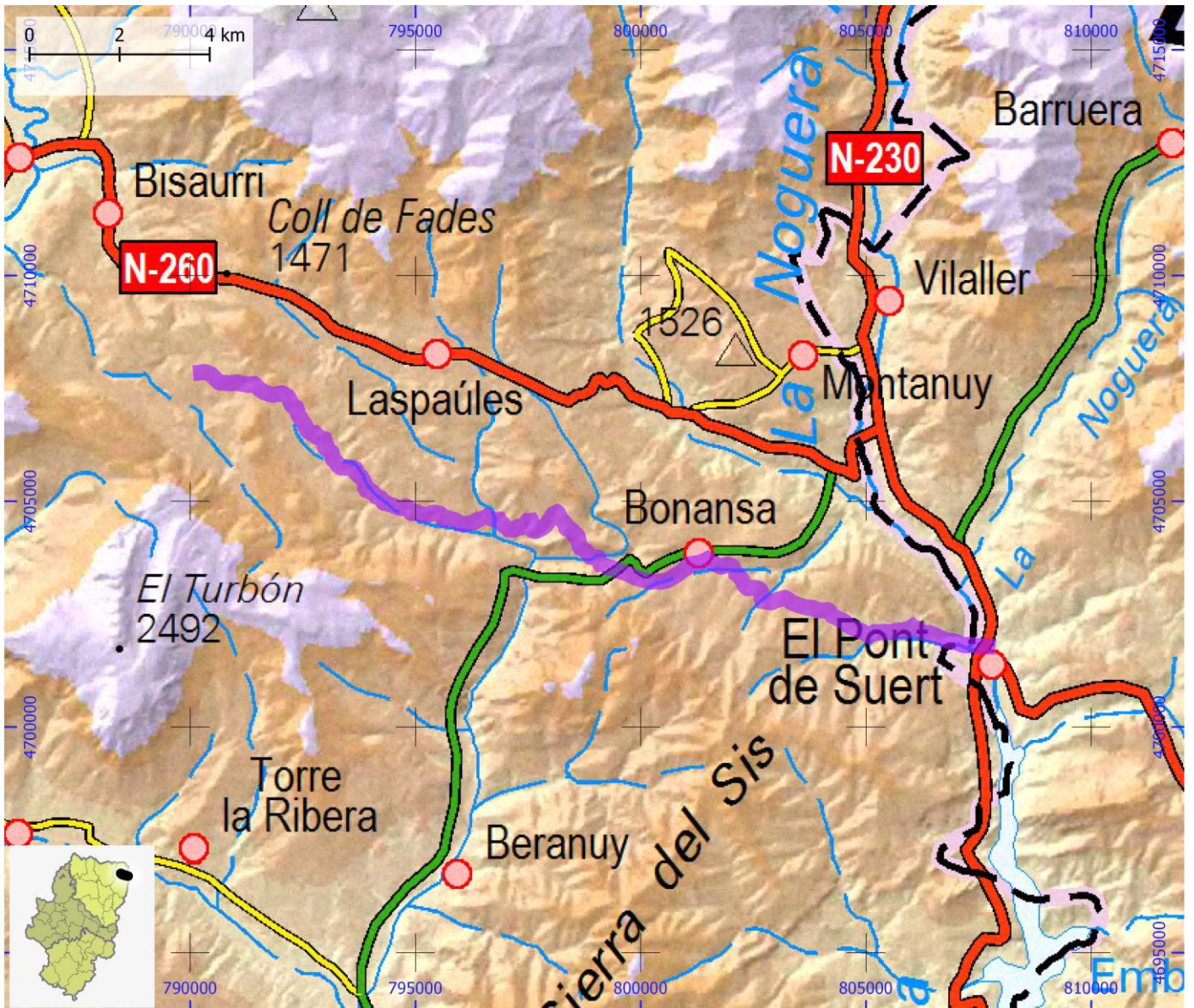

SENDEROS TURÍSTICOS DE ARAGÓN

ID OMA

STA052

NOMBRE GR 15 - Etapa 02: San Feliu de Veri - Seira

ITINERARIO

San Feliu de Veri - Ermita de San Martín - Gabás (PR-HU 50) - Seira

COMARCA La Ribagorza

PROVINCIA Huesca

ENLACE WEB <https://senderosturisticos.turismodearagon.com/ruta/ficha/1048>

TIPO STA GR

MIDE

HORARIO	4:40		2	SEVERIDAD DEL MEDIO NATURAL
DESNIVEL DE SUBIDA (m)	255		2	ORIENTACIÓN EN EL ITINERARIO
DESNIVEL DE BAJADA (m)	885		2	DIFICULTAD EN EL DESPLAZAMIENTO
DISTANCIA HORIZONTAL (km)	13,1		3	CANTIDAD DE ESFUERZO NECESARIO
TIPO DE RECORRIDO	Travesía			PENDIENTE DE NIEVE
				PASOS DE ESCALADA



SENDEROS TURÍSTICOS DE ARAGÓN

ID OMA

STA053

NOMBRE GR 15 - Etapa 03: Seira - Saravillo

ITINERARIO

Seira - Barbaruens - Collado d'Aibón - Ibón de Plan - Saravillo

COMARCA La Ribagorza | Sobrarbe

PROVINCIA Huesca

ENLACE WEB <https://senderosturisticos.turismodearagon.com/ruta/ficha/2015>

TIPO STA GR

MIDE

HORARIO	10:55		3	SEVERIDAD DEL MEDIO NATURAL
DESNIVEL DE SUBIDA (m)	1905		2	ORIENTACIÓN EN EL ITINERARIO
DESNIVEL DE BAJADA (m)	1690		2	DIFICULTAD EN EL DESPLAZAMIENTO
DISTANCIA HORIZONTAL (km)	25,5		5	CANTIDAD DE ESFUERZO NECESARIO
TIPO DE RECORRIDO	Travesía			PENDIENTE DE NIEVE
				PASOS DE ESCALADA

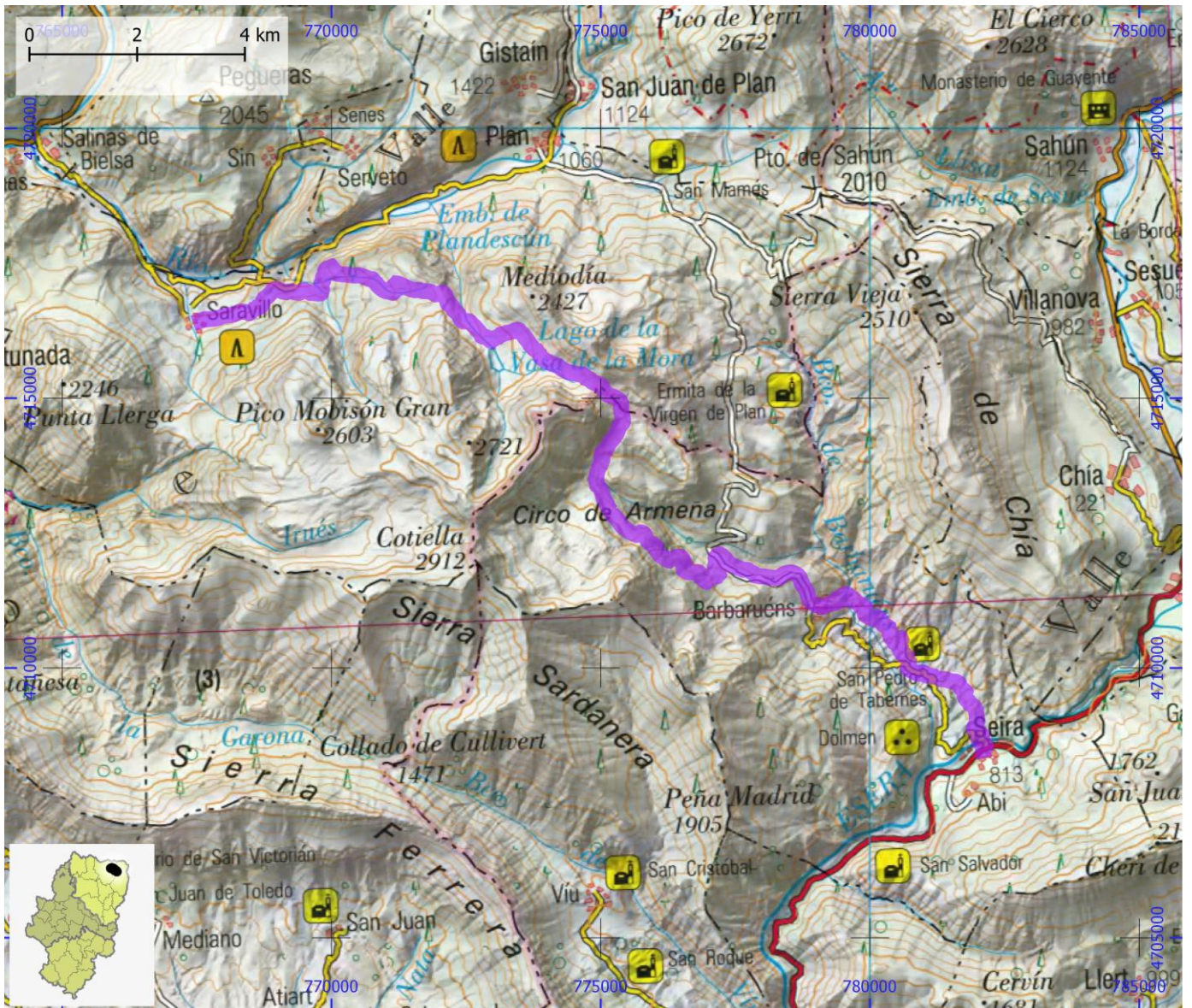

SENDEROS TURÍSTICOS DE ARAGÓN

ID OMA

STA054

NOMBRE GR 15 - Etapa 04: Saravillo - Tella

ITINERARIO

Saravillo - Lafortunada - Tella

COMARCA Sobrarbe

PROVINCIA Huesca

ENLACE WEB <https://senderosturisticos.turismodearagon.com/ruta/ficha/2014>

TIPO STA GR

MIDE

HORARIO	5:45		2
DESNIVEL DE SUBIDA (m)	1045		2
DESNIVEL DE BAJADA (m)	725		2
DISTANCIA HORIZONTAL (km)	14,5		3
TIPO DE RECORRIDO	Travesía		



SEVERIDAD DEL MEDIO NATURAL
 ORIENTACIÓN EN EL ITINERARIO
 DIFICULTAD EN EL DESPLAZAMIENTO
 CANTIDAD DE ESFUERZO NECESARIO
 PENDIENTE DE NIEVE
 PASOS DE ESCALADA

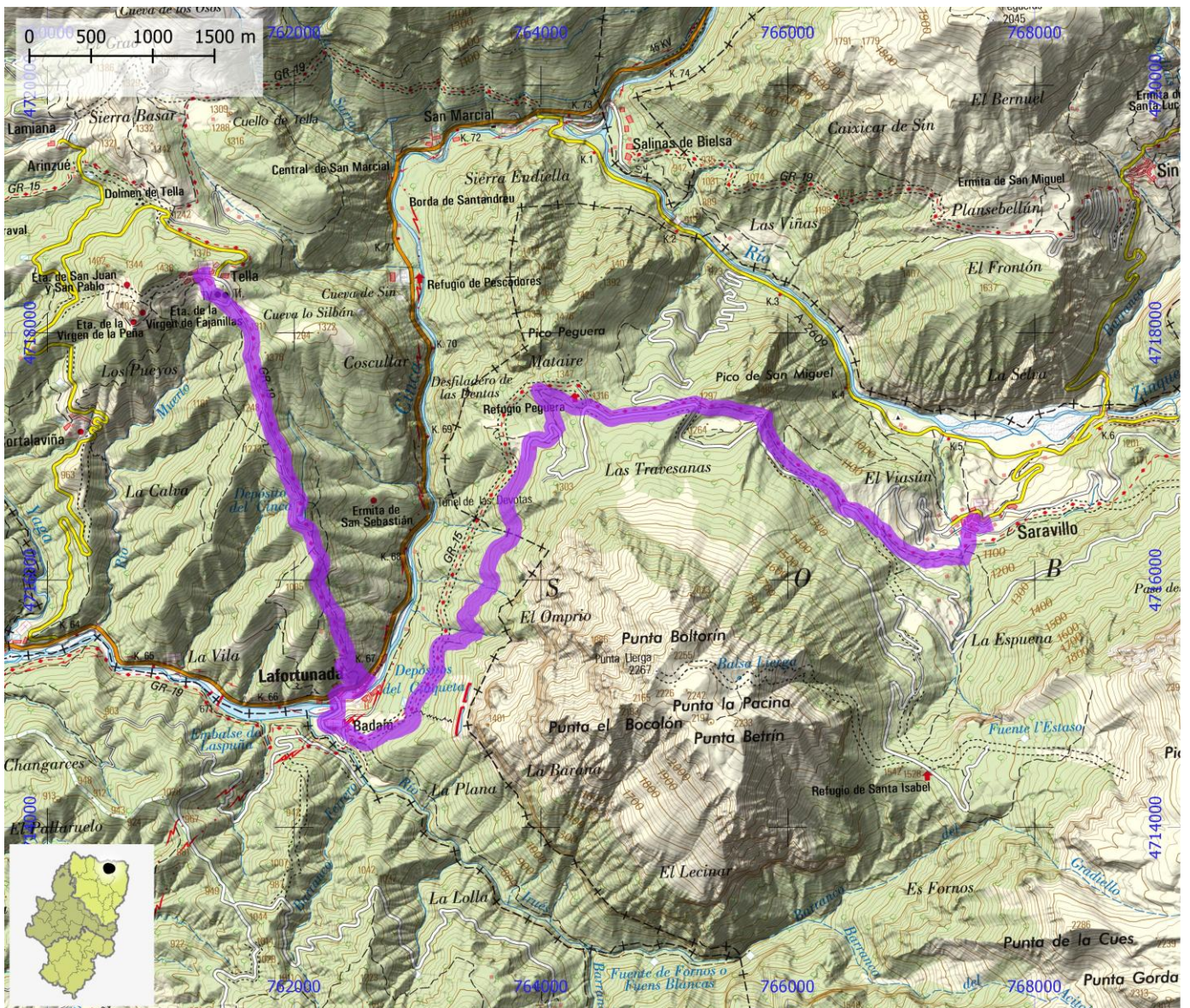

SENDEROS TURÍSTICOS DE ARAGÓN

ID OMA

STA055

NOMBRE GR 15 - Etapa 05: Tella - Bestué

ITINERARIO

Tella - Arinzué - Estaroniello - Escuaín - Bestué

COMARCA Sobrarbe

PROVINCIA Huesca

ENLACE WEB <https://senderosturisticos.turismodearagon.com/ruta/ficha/1050>

TIPO STA GR

MIDE

HORARIO	5:40		2	SEVERIDAD DEL MEDIO NATURAL
DESNIVEL DE SUBIDA (m)	860		2	ORIENTACIÓN EN EL ITINERARIO
DESNIVEL DE BAJADA (m)	945		2	DIFICULTAD EN EL DESPLAZAMIENTO
DISTANCIA HORIZONTAL (km)	14,3		3	CANTIDAD DE ESFUERZO NECESARIO
TIPO DE RECORRIDO	Travesía			PENDIENTE DE NIEVE
				PASOS DE ESCALADA

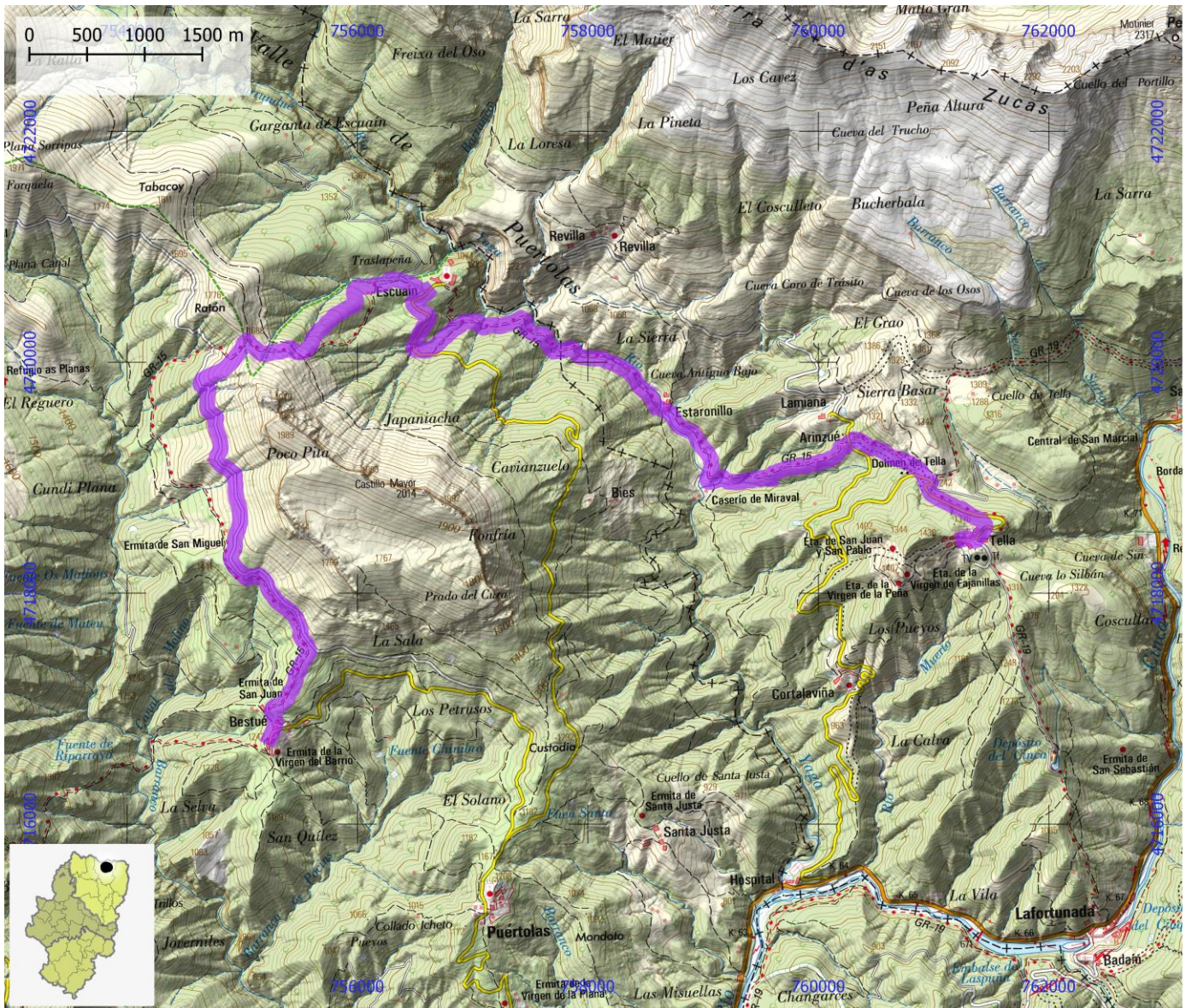

SENDEROS TURÍSTICOS DE ARAGÓN

ID OMA

STA056

NOMBRE GR 15 - Etapa 06: Bestué - Fanlo

ITINERARIO

Bestué - San Úrbez (Añisclo) - Sercué - Nerín - Buisán - Fanlo

COMARCA Sobrarbe

PROVINCIA Huesca

ENLACE WEB <https://senderosturisticos.turismodearagon.com/ruta/ficha/1053>

TIPO STA GR

MIDE

HORARIO	8:15		2	SEVERIDAD DEL MEDIO NATURAL
DESNIVEL DE SUBIDA (m)	1280		2	ORIENTACIÓN EN EL ITINERARIO
DESNIVEL DE BAJADA (m)	1430		2	DIFICULTAD EN EL DESPLAZAMIENTO
DISTANCIA HORIZONTAL (km)	19,6		4	CANTIDAD DE ESFUERZO NECESARIO
TIPO DE RECORRIDO	Travesía			PENDIENTE DE NIEVE
				PASOS DE ESCALADA

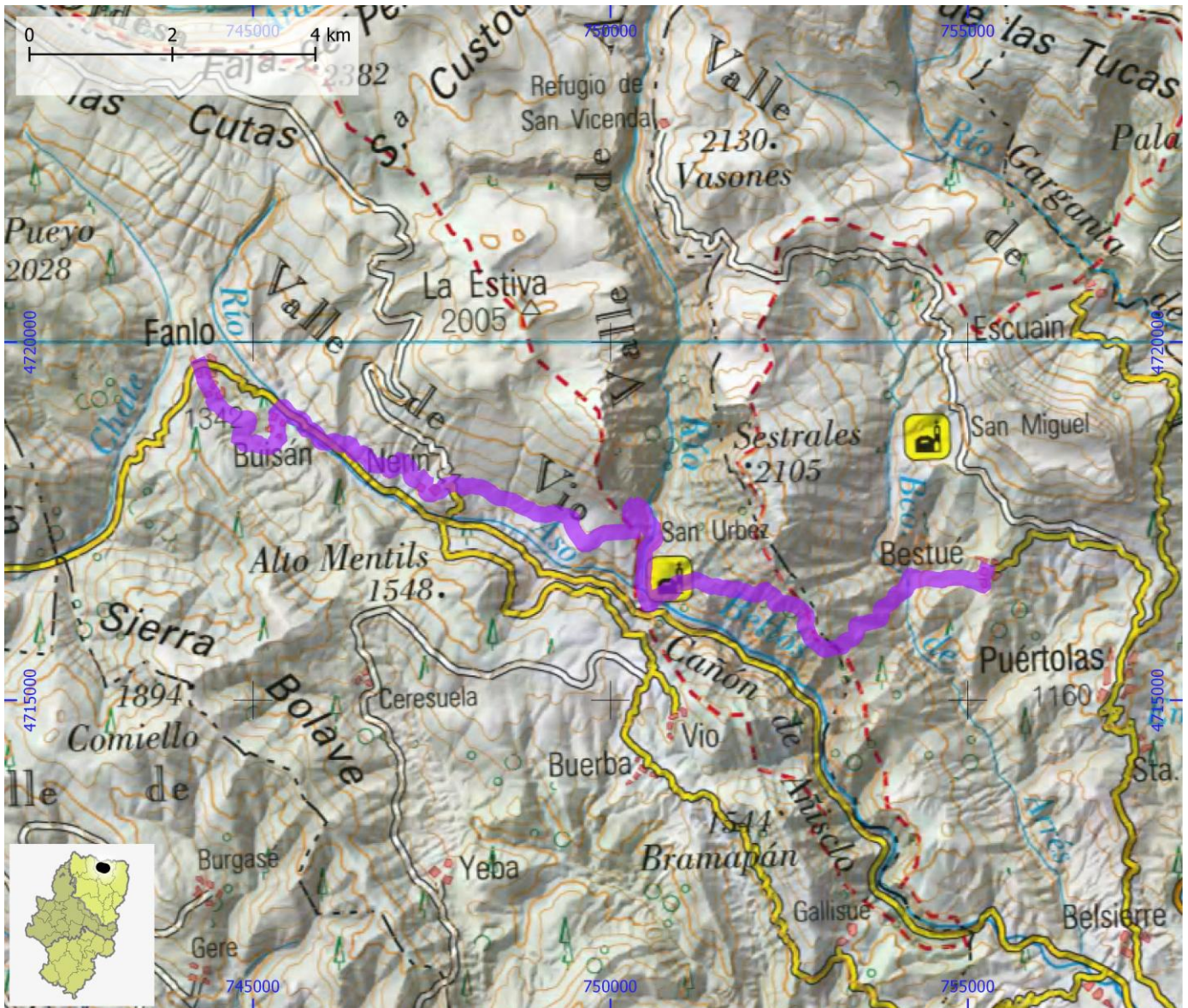

SENDEROS TURÍSTICOS DE ARAGÓN

ID OMA

STA057

NOMBRE GR 15 - Etapa 07: Fanlo - Broto

ITINERARIO

Fanlo - Buesa - Broto

COMARCA Sobrarbe

PROVINCIA Huesca

ENLACE WEB <https://senderosturisticos.turismodearagon.com/ruta/ficha/1052>

TIPO STA GR

MIDE

HORARIO	7:00		2	SEVERIDAD DEL MEDIO NATURAL
DESNIVEL DE SUBIDA (m)	535		2	ORIENTACIÓN EN EL ITINERARIO
DESNIVEL DE BAJADA (m)	1015		2	DIFICULTAD EN EL DESPLAZAMIENTO
DISTANCIA HORIZONTAL (km)	19,0		3	CANTIDAD DE ESFUERZO NECESARIO
TIPO DE RECORRIDO	Travesía			PENDIENTE DE NIEVE
				PASOS DE ESCALADA

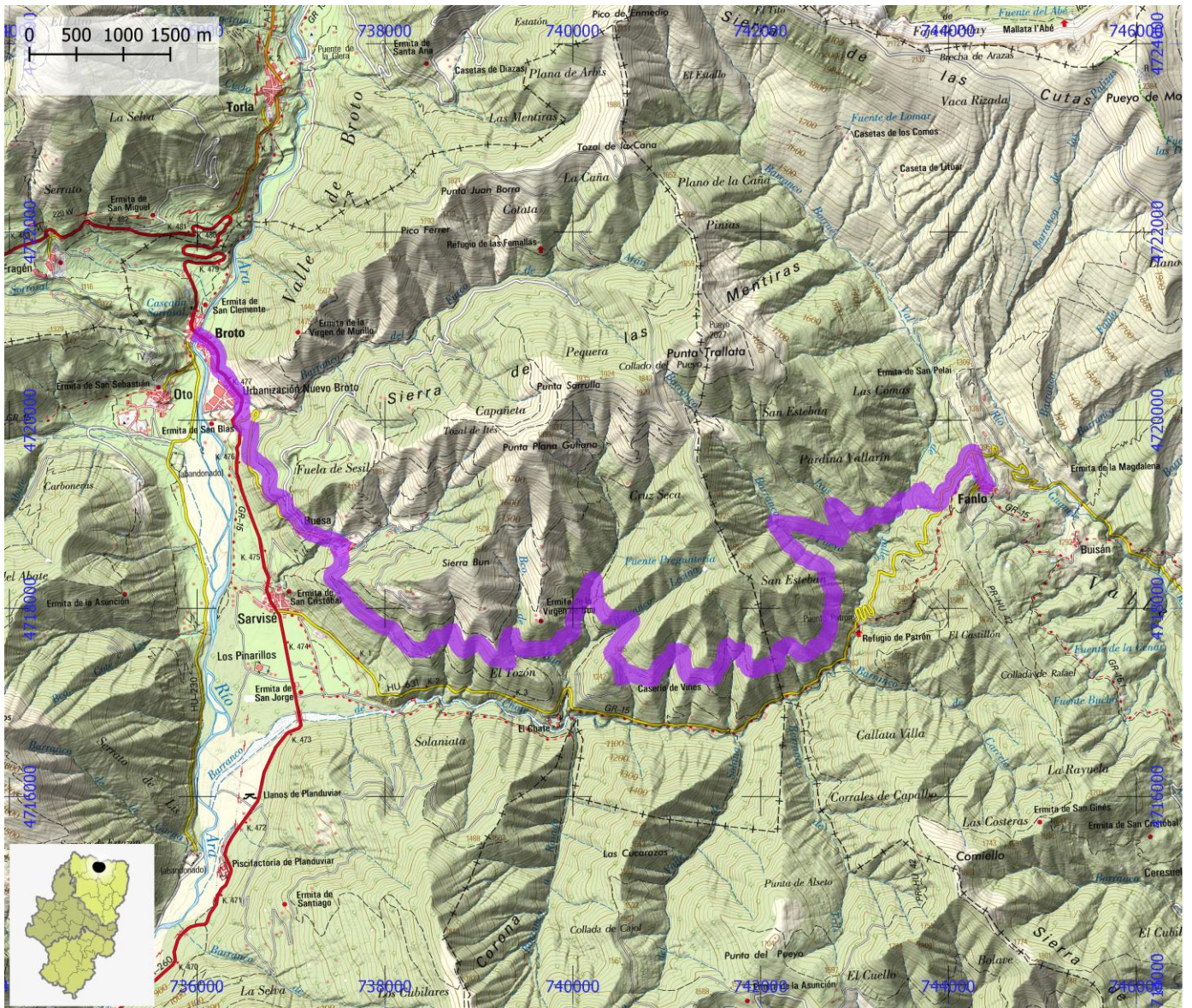

SENDEROS TURÍSTICOS DE ARAGÓN

ID OMA

STA058

NOMBRE GR 15 - Etapa 08: Broto - Biescas

ITINERARIO

Broto - Oto - Yosa - Otal - Yésero - Gavín - Biescas

COMARCA Alto Gállego | Sobrarbe

PROVINCIA Huesca

ENLACE WEB <https://senderosturisticos.turismodearagon.com/ruta/ficha/1054>

TIPO STA GR

MIDE

HORARIO	10:05		2	SEVERIDAD DEL MEDIO NATURAL
DESNIVEL DE SUBIDA (m)	1590		2	ORIENTACIÓN EN EL ITINERARIO
DESNIVEL DE BAJADA (m)	1630		2	DIFICULTAD EN EL DESPLAZAMIENTO
DISTANCIA HORIZONTAL (km)	25,6		5	CANTIDAD DE ESFUERZO NECESARIO
TIPO DE RECORRIDO	Travesía			PENDIENTE DE NIEVE
				PASOS DE ESCALADA

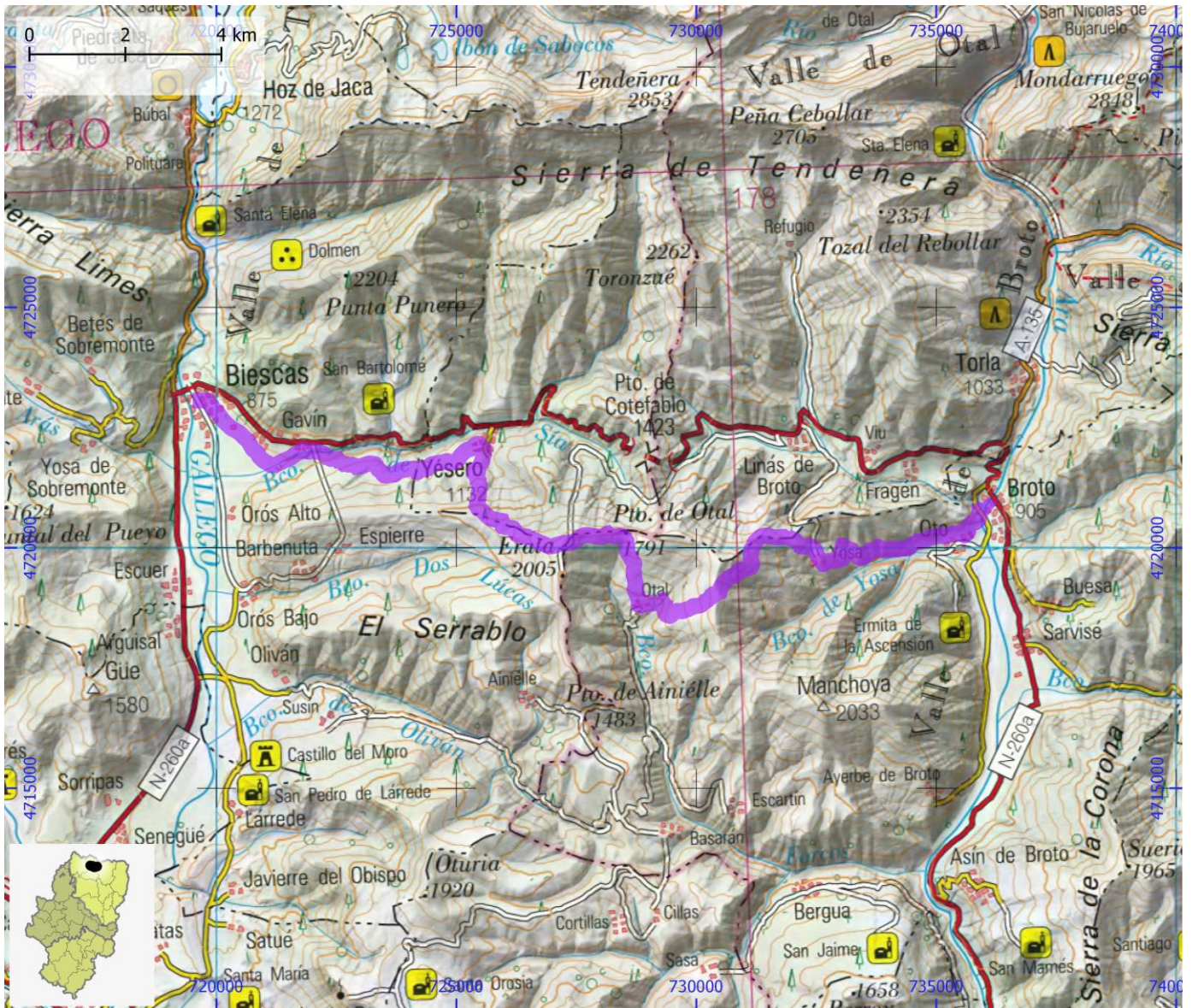

SENDEROS TURÍSTICOS DE ARAGÓN

ID OMA

STA059

NOMBRE GR 15 - Etapa 09: Biescas - Acumuer

ITINERARIO

Biescas - Yosa de Sobremonte - Aso de Sobremonte - Acumuer

COMARCA Alto Gállego

PROVINCIA Huesca

ENLACE WEB <https://senderosturisticos.turismodearagon.com/ruta/ficha/1072>

TIPO STA GR

MIDE

HORARIO	5:20		2	SEVERIDAD DEL MEDIO NATURAL
DESNIVEL DE SUBIDA (m)	905		2	ORIENTACIÓN EN EL ITINERARIO
DESNIVEL DE BAJADA (m)	630		2	DIFICULTAD EN EL DESPLAZAMIENTO
DISTANCIA HORIZONTAL (km)	14,5		3	CANTIDAD DE ESFUERZO NECESARIO
TIPO DE RECORRIDO	Travesía			PENDIENTE DE NIEVE
				PASOS DE ESCALADA

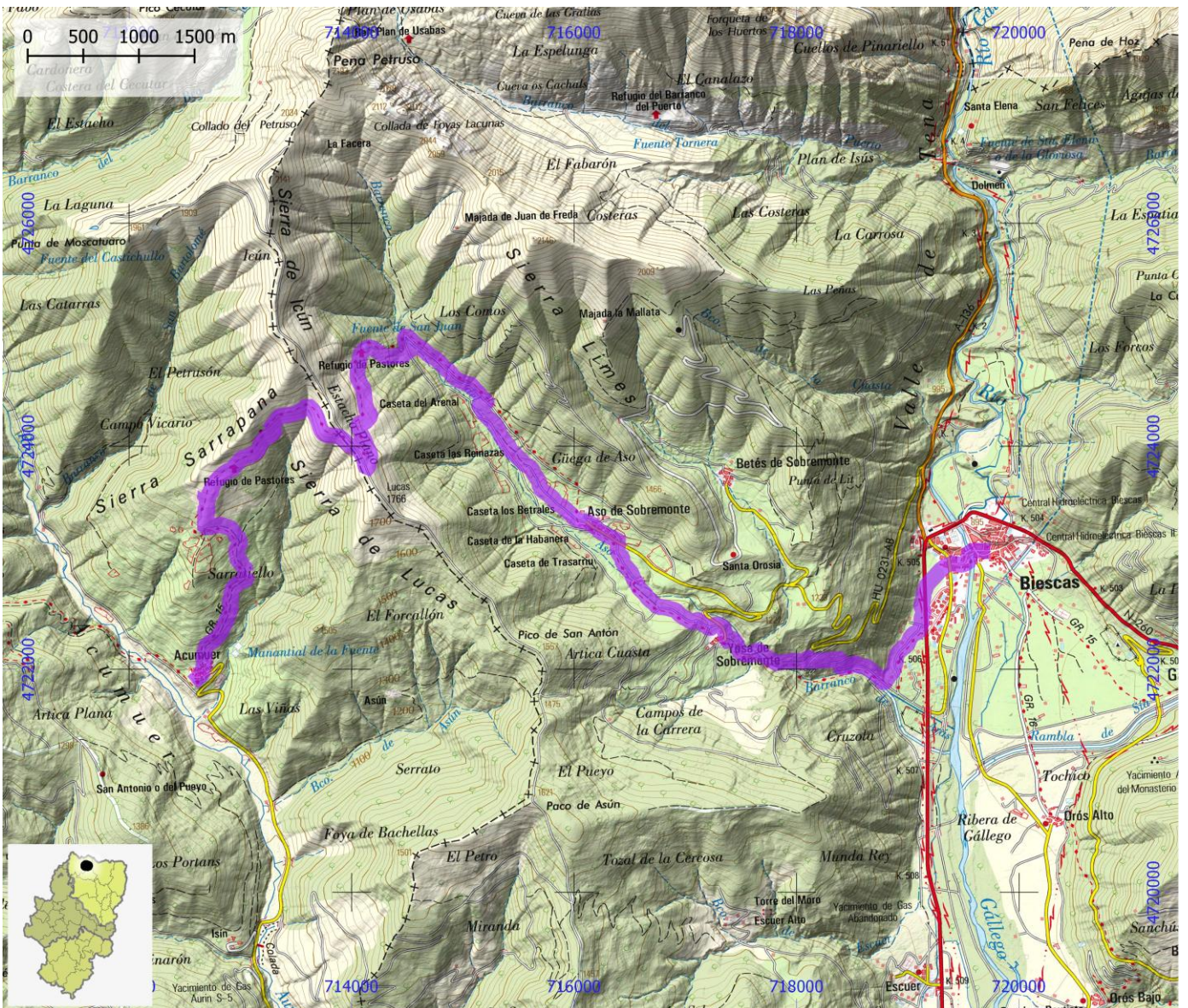

SENDEROS TURÍSTICOS DE ARAGÓN

ID OMA

STA060

NOMBRE GR 15 - Etapa 10: Acumuer - Castiello de Jaca

ITINERARIO

Acumuer - Larrosa - Santa M^a de Iguacel - Castiello de Jaca

COMARCA Alto Gállego | La Jacetania

PROVINCIA Huesca

ENLACE WEB <https://senderosturisticos.turismodearagon.com/ruta/ficha/1073>

TIPO STA GR

MIDE

HORARIO	7:15		2	SEVERIDAD DEL MEDIO NATURAL
DESNIVEL DE SUBIDA (m)	800		2	ORIENTACIÓN EN EL ITINERARIO
DESNIVEL DE BAJADA (m)	1020		2	DIFICULTAD EN EL DESPLAZAMIENTO
DISTANCIA HORIZONTAL (km)	20,4		4	CANTIDAD DE ESFUERZO NECESARIO
TIPO DE RECORRIDO	Travesía			PENDIENTE DE NIEVE
				PASOS DE ESCALADA

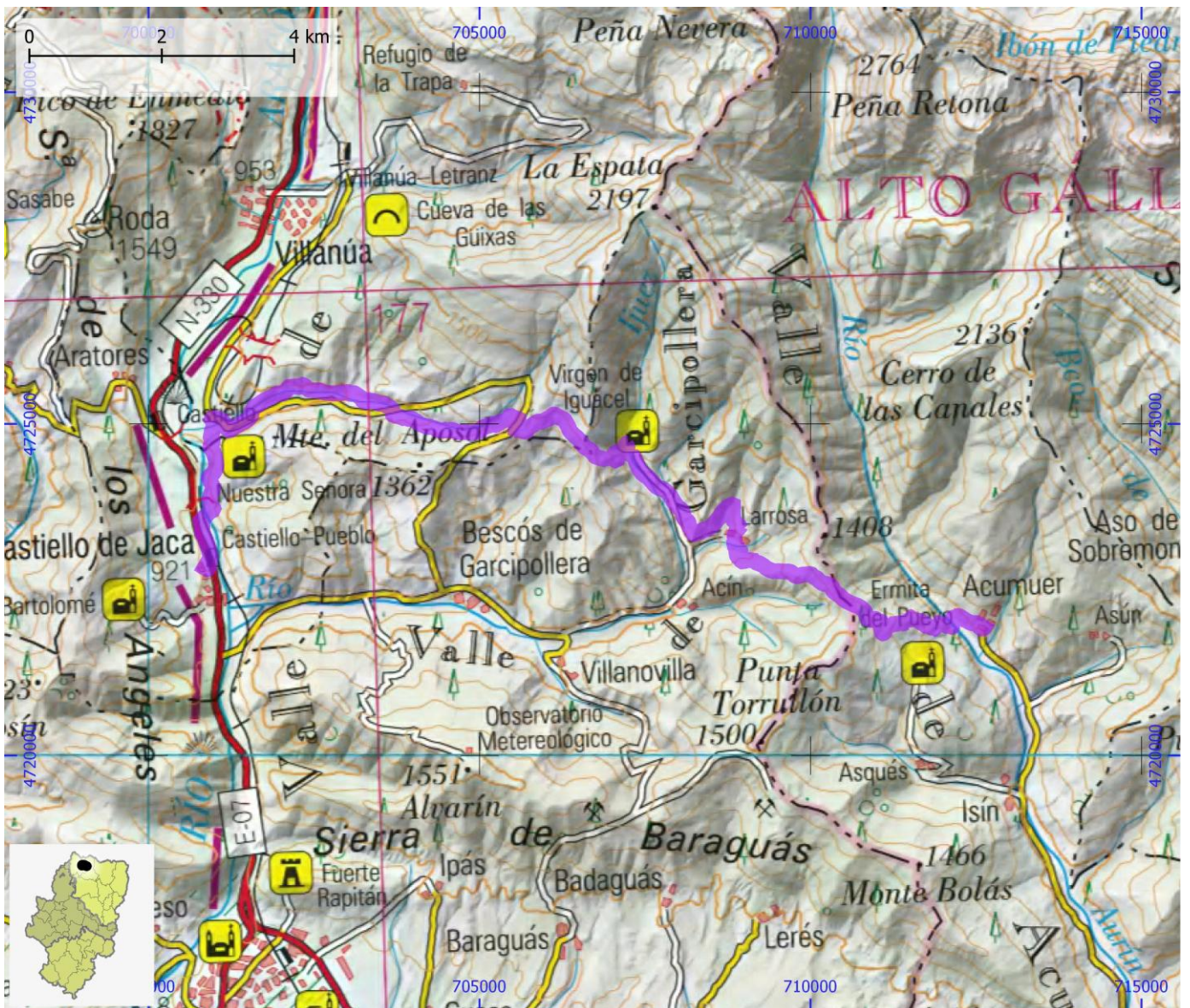

SENDEROS TURÍSTICOS DE ARAGÓN

ID OMA

STA061

NOMBRE GR 15 - Etapa 11: Castiello de Jaca - Aragüés del Puerto

ITINERARIO

Castiello de Jaca - Borau - Esposa - Aísa - Jasa - Aragüés del Puerto

COMARCA La Jacetania

PROVINCIA Huesca

ENLACE WEB <https://senderosturisticos.turismodearagon.com/ruta/ficha/2018>

TIPO STA GR

MIDE

HORARIO	6:35		2	SEVERIDAD DEL MEDIO NATURAL
DESNIVEL DE SUBIDA (m)	850		2	ORIENTACIÓN EN EL ITINERARIO
DESNIVEL DE BAJADA (m)	770		2	DIFICULTAD EN EL DESPLAZAMIENTO
DISTANCIA HORIZONTAL (km)	18,9		3	CANTIDAD DE ESFUERZO NECESARIO
TIPO DE RECORRIDO	Travesía			PENDIENTE DE NIEVE
				PASOS DE ESCALADA

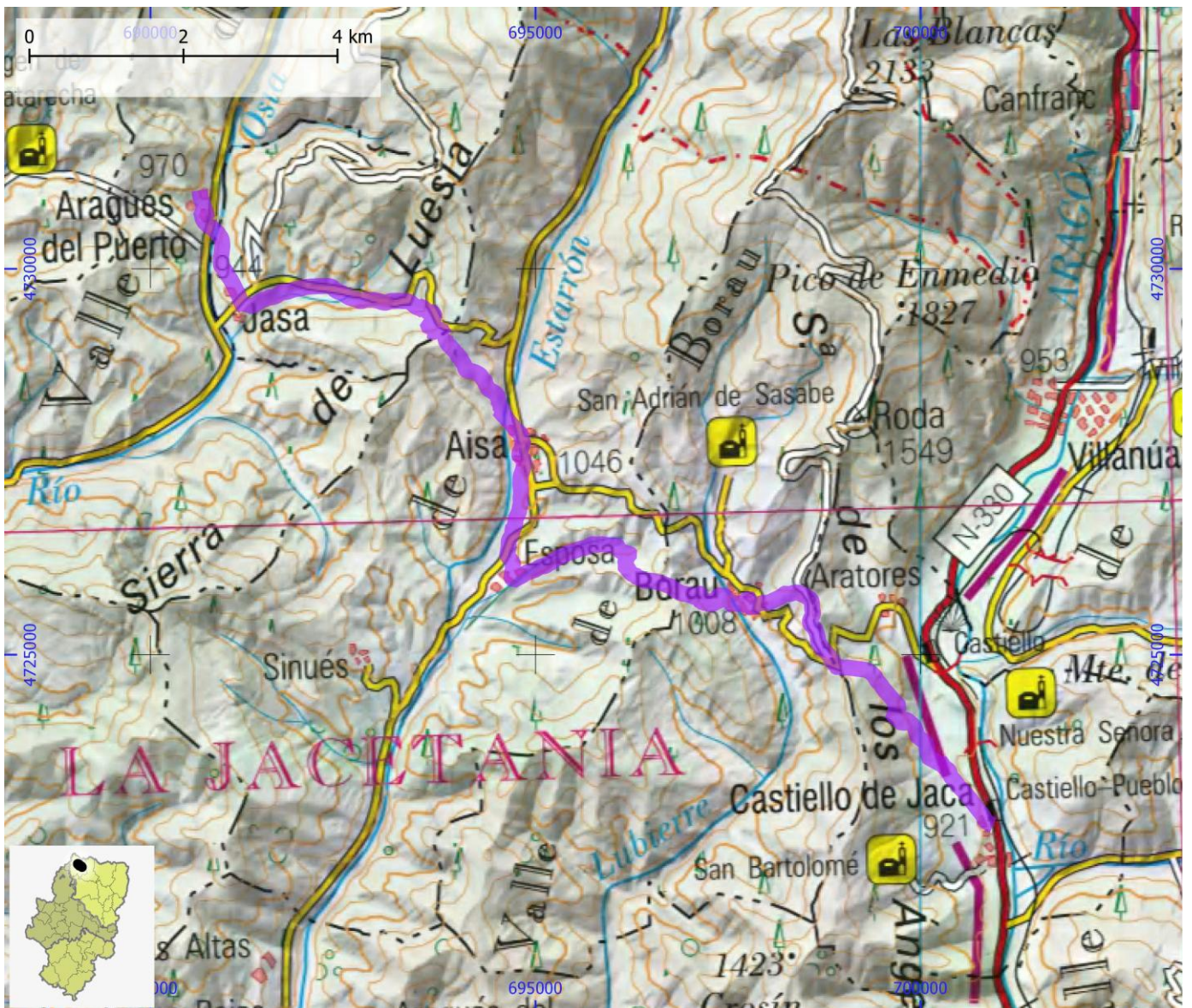

SENDEROS TURÍSTICOS DE ARAGÓN

ID OMA

STA062

NOMBRE GR 15 - Etapa 12: Aragüés del Puerto - Ansó

ITINERARIO

Aragüés del Puerto - Urdués - Echo - Ansó

COMARCA La Jacetania

PROVINCIA Huesca

ENLACE WEB <https://senderosturisticos.turismodearagon.com/ruta/ficha/2017>

TIPO STA GR

MIDE

HORARIO	7:25		2	SEVERIDAD DEL MEDIO NATURAL
DESNIVEL DE SUBIDA (m)	1055		2	ORIENTACIÓN EN EL ITINERARIO
DESNIVEL DE BAJADA (m)	945		2	DIFICULTAD EN EL DESPLAZAMIENTO
DISTANCIA HORIZONTAL (km)	20,6		4	CANTIDAD DE ESFUERZO NECESARIO
TIPO DE RECORRIDO	Travesía			PENDIENTE DE NIEVE
				PASOS DE ESCALADA

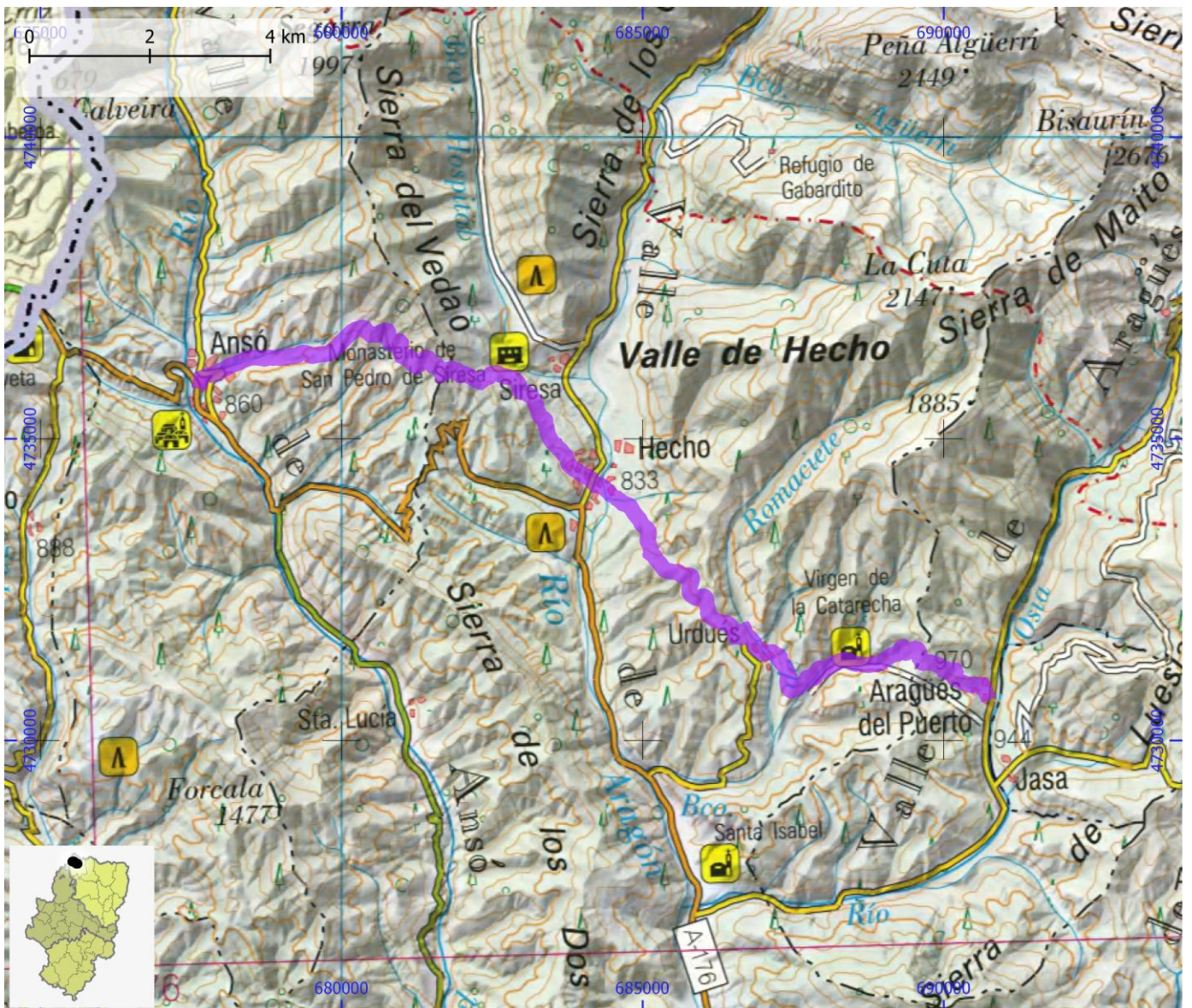

SENDEROS TURÍSTICOS DE ARAGÓN

ID OMA

STA063

NOMBRE GR 15 - Etapa 13: Ansó - Algarieta

ITINERARIO

Ansó - Fago - Algarieta

COMARCA La Jacetania

PROVINCIA Huesca

ENLACE WEB <https://senderosturisticos.turismodearagon.com/ruta/ficha/2016>

TIPO STA GR

MIDE

HORARIO	3:45		2	SEVERIDAD DEL MEDIO NATURAL
DESNIVEL DE SUBIDA (m)	265		2	ORIENTACIÓN EN EL ITINERARIO
DESNIVEL DE BAJADA (m)	655		2	DIFICULTAD EN EL DESPLAZAMIENTO
DISTANCIA HORIZONTAL (km)	10,4		4	CANTIDAD DE ESFUERZO NECESARIO
TIPO DE RECORRIDO	Travesía			PENDIENTE DE NIEVE
				PASOS DE ESCALADA

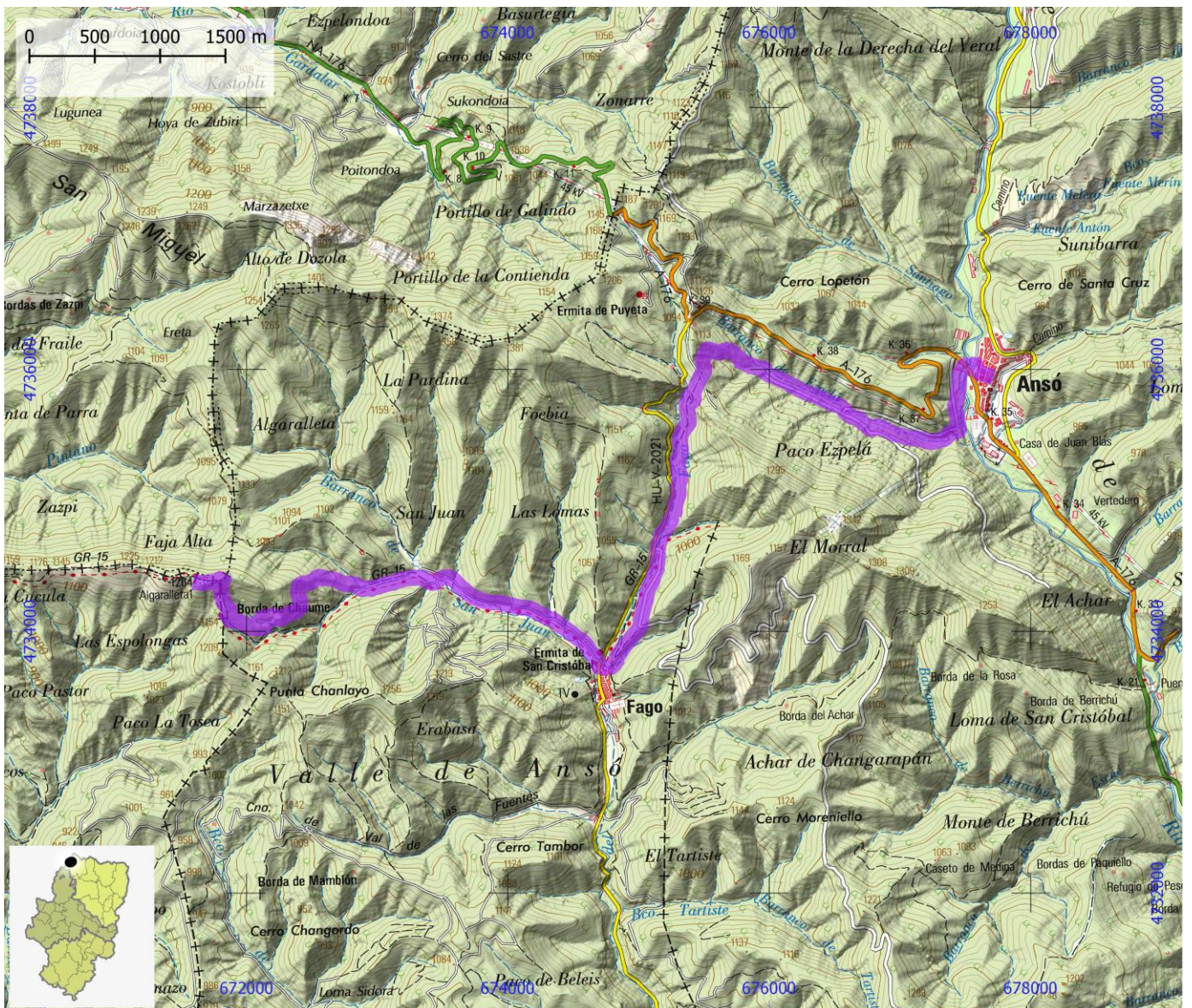

SENDEROS TURÍSTICOS DE ARAGÓN

ID OMA

STA064

NOMBRE GR 15.1: Buisán - San Úrbez

ITINERARIO

Buisán - Buerba - Vió - San Úrbez

COMARCA Sobrarbe

PROVINCIA Huesca

ENLACE WEB <https://senderosturisticos.turismodearagon.com/ruta/ficha/1041>

TIPO STA GR

MIDE

HORARIO	4:20		2	SEVERIDAD DEL MEDIO NATURAL
DESNIVEL DE SUBIDA (m)	255		2	ORIENTACIÓN EN EL ITINERARIO
DESNIVEL DE BAJADA (m)	625		2	DIFICULTAD EN EL DESPLAZAMIENTO
DISTANCIA HORIZONTAL (km)	13,0		3	CANTIDAD DE ESFUERZO NECESARIO
TIPO DE RECORRIDO	Travesía			PENDIENTE DE NIEVE
				PASOS DE ESCALADA

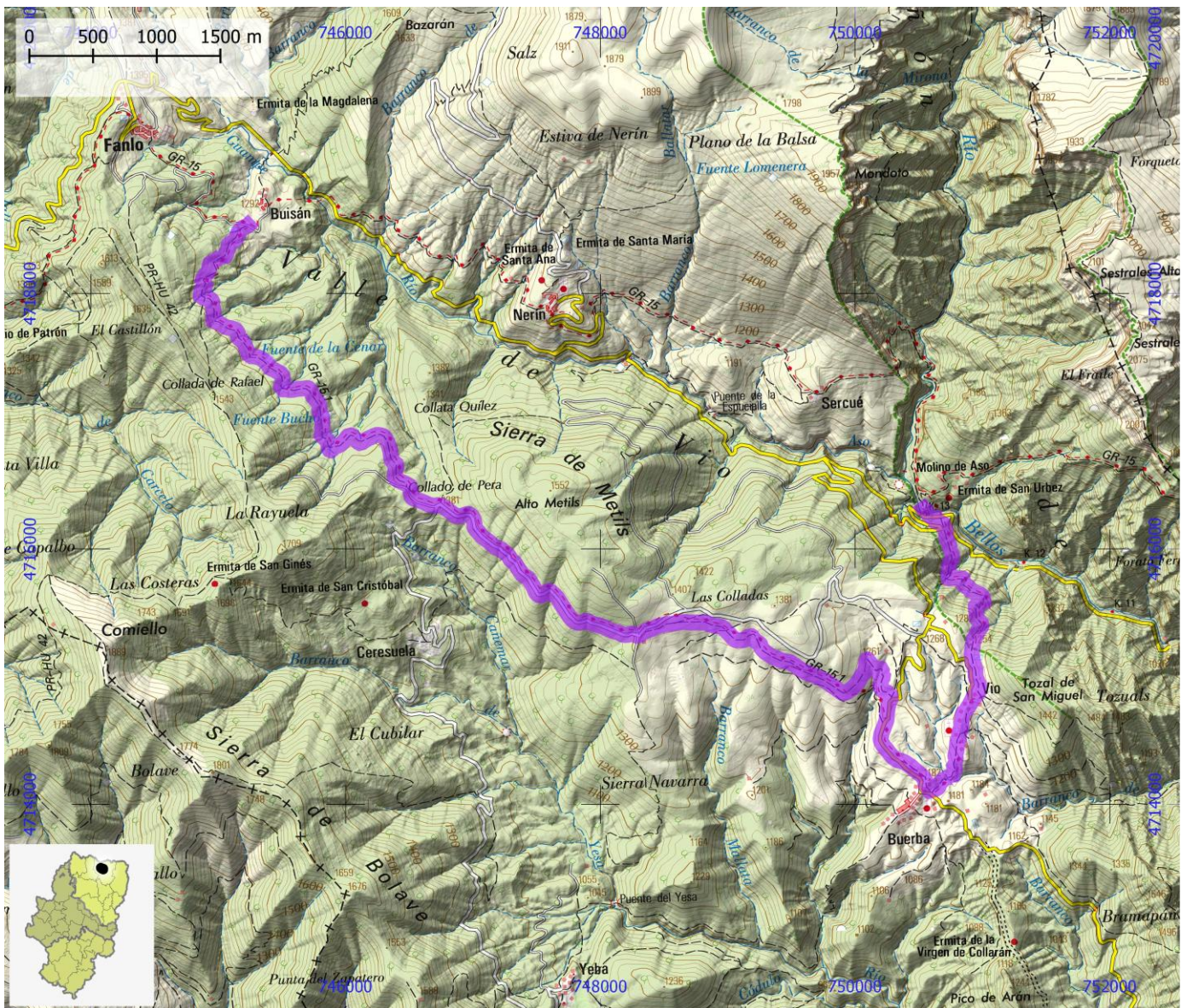

SENDEROS TURÍSTICOS DE ARAGÓN

ID OMA

STA065

NOMBRE Enlace GR 15 - GR 11: Broto - Puente de los Navarros

ITINERARIO

Broto - Torla - Puente de los Navarros (cruce GR 11)

COMARCA Sobrarbe

PROVINCIA Huesca

ENLACE WEB <https://senderosturisticos.turismodearagon.com/ruta/ficha/44>

TIPO STA GR

MIDE

HORARIO	2:05		0	SEVERIDAD DEL MEDIO NATURAL
DESNIVEL DE SUBIDA (m)	270		0	ORIENTACIÓN EN EL ITINERARIO
DESNIVEL DE BAJADA (m)	105		0	DIFICULTAD EN EL DESPLAZAMIENTO
DISTANCIA HORIZONTAL (km)	6,4		0	CANTIDAD DE ESFUERZO NECESARIO
TIPO DE RECORRIDO	Travesía			PENDIENTE DE NIEVE
				PASOS DE ESCALADA

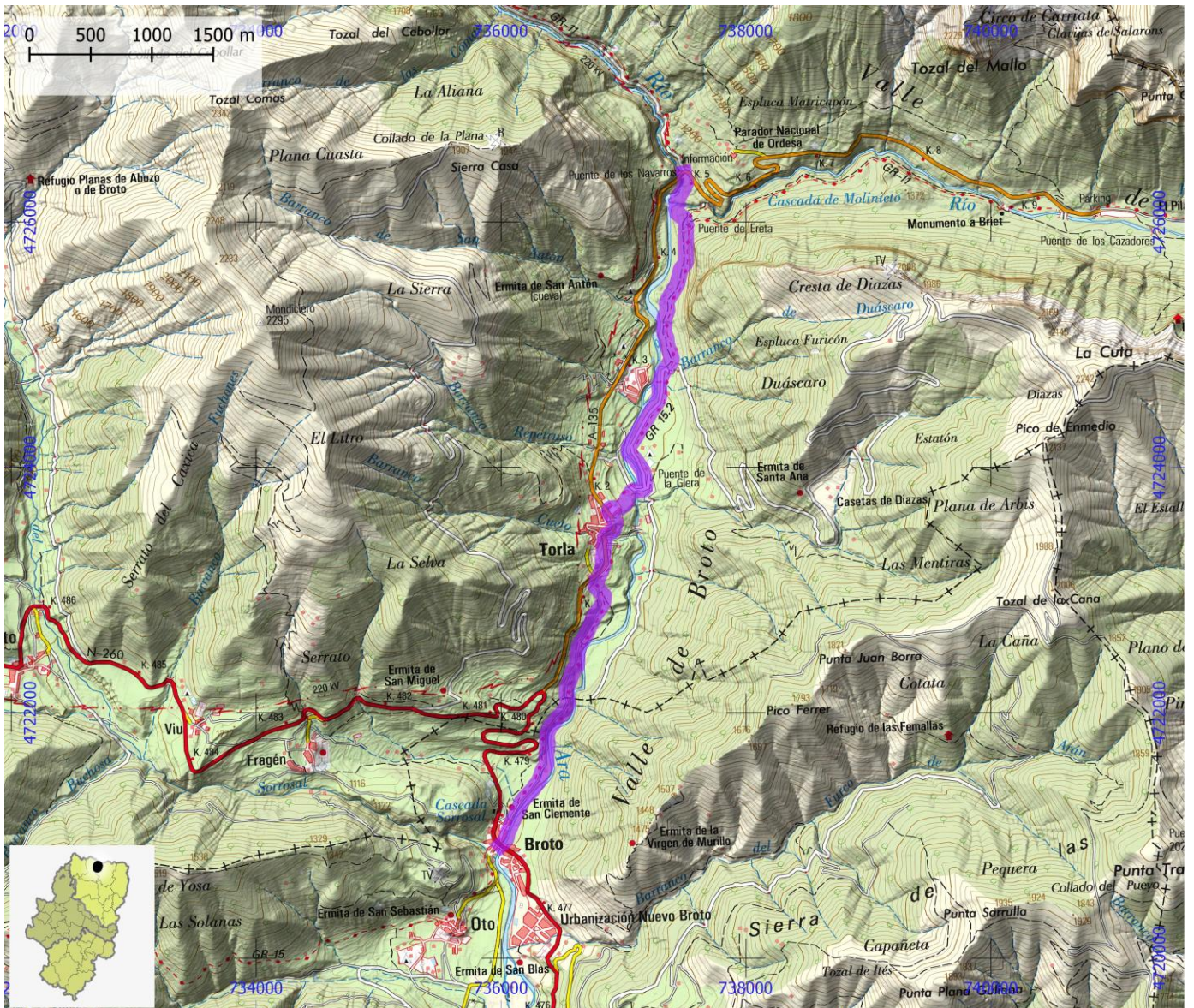

SENDEROS TURÍSTICOS DE ARAGÓN

ID OMA

STA066

NOMBRE GR 16 - Etapa 02: Biescas - Yebra de Basa

ITINERARIO

Biescas - Orós Bajo - Oliván - Susín - Lárrede - Satué - Isún de Basa - Yebra de Basa

COMARCA Alto Gállego

PROVINCIA Huesca

ENLACE WEB <https://senderosturisticos.turismodearagon.com/ruta/ficha/3512>

TIPO STA GR

MIDE

HORARIO	7:55		2	SEVERIDAD DEL MEDIO NATURAL
DESNIVEL DE SUBIDA (m)	750		2	ORIENTACIÓN EN EL ITINERARIO
DESNIVEL DE BAJADA (m)	725		1	DIFICULTAD EN EL DESPLAZAMIENTO
DISTANCIA HORIZONTAL (km)	25,0		4	CANTIDAD DE ESFUERZO NECESARIO
TIPO DE RECORRIDO	Travesía			PENDIENTE DE NIEVE
				PASOS DE ESCALADA

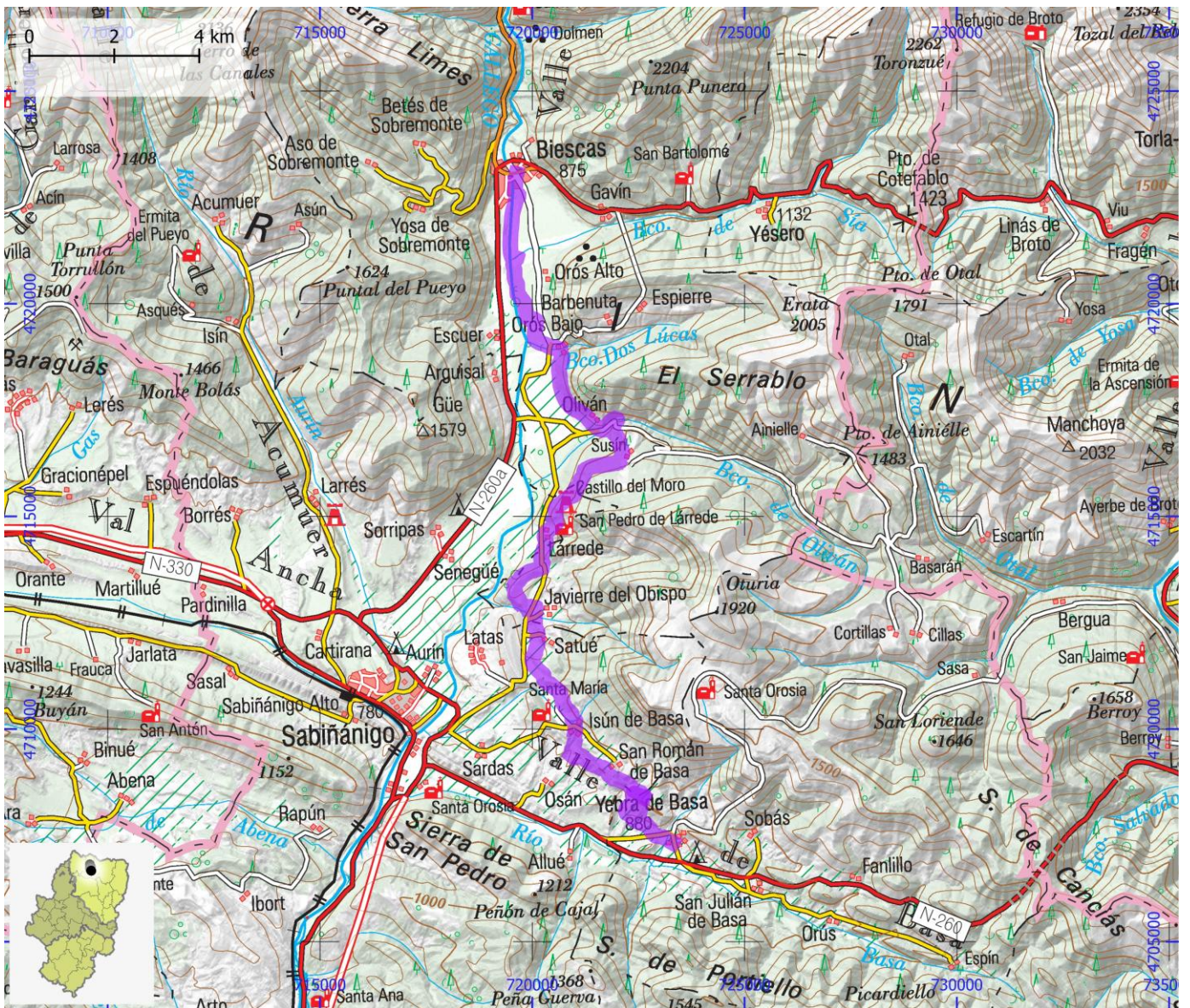

SENDEROS TURÍSTICOS DE ARAGÓN

ID OMA

STA067

NOMBRE GR 16.1 - Variante de Santa Orosia

ITINERARIO

Susín - Casbas de Jaca - Santa Orosia - Yebra de Basa

COMARCA Alto Gállego

PROVINCIA Huesca

ENLACE WEB <https://senderosturisticos.turismodearagon.com/ruta/ficha/3513>

TIPO STA GR

MIDE

HORARIO	5:30		2	SEVERIDAD DEL MEDIO NATURAL
DESNIVEL DE SUBIDA (m)	710		2	ORIENTACIÓN EN EL ITINERARIO
DESNIVEL DE BAJADA (m)	890		1	DIFICULTAD EN EL DESPLAZAMIENTO
DISTANCIA HORIZONTAL (km)	14,7		3	CANTIDAD DE ESFUERZO NECESARIO
TIPO DE RECORRIDO	Travesía			PENDIENTE DE NIEVE
				PASOS DE ESCALADA

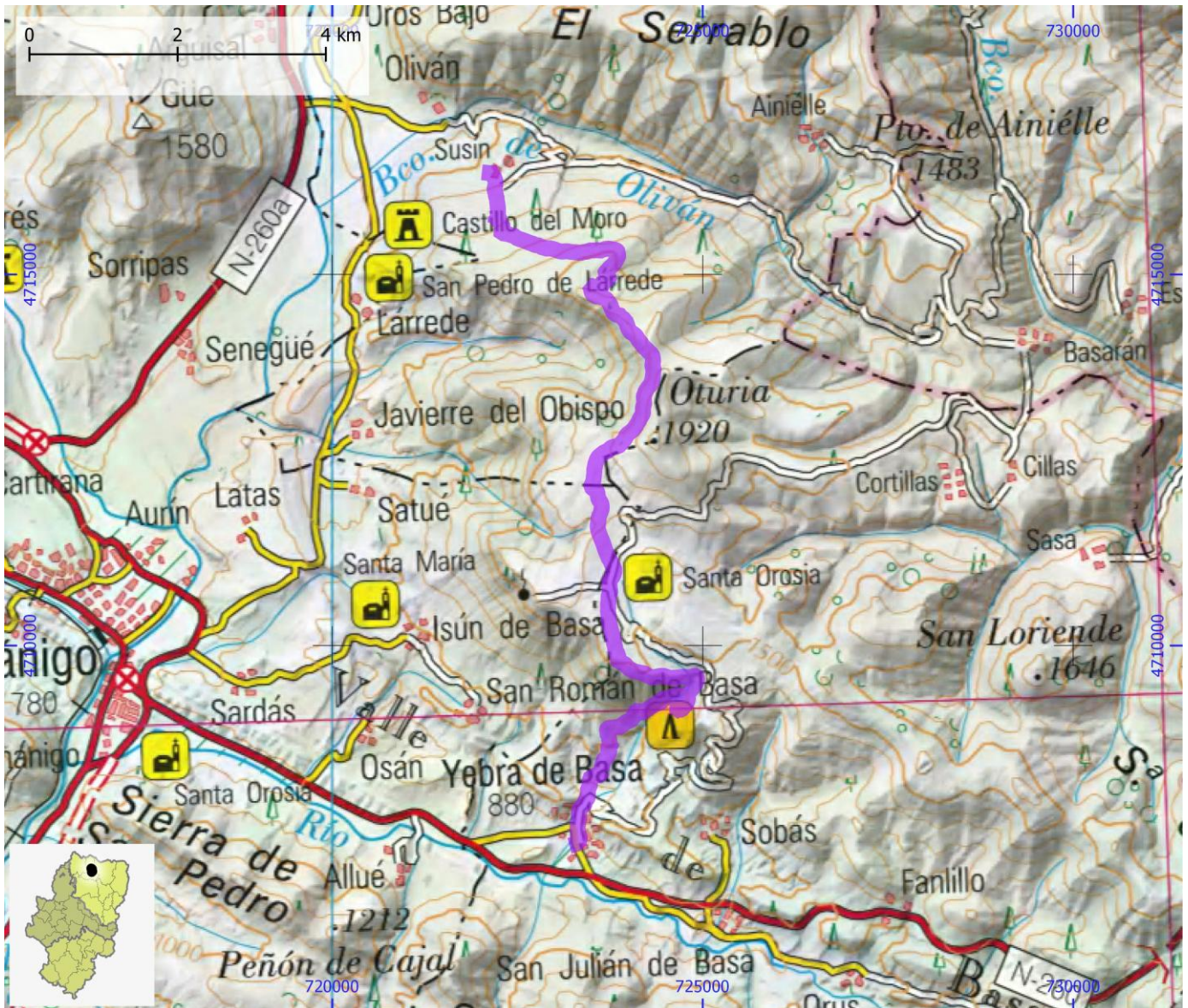

SENDEROS TURÍSTICOS DE ARAGÓN

ID OMA

STA068

NOMBRE GR 17 - Etapa 01: Conangles - Vilaller

ITINERARIO

Refugi de Conangles - Central de Moralets - Senet - Forcat - Viñal - Ginaste - Vilaller

COMARCA La Ribagorza

PROVINCIA Huesca

ENLACE WEB <https://senderosturisticos.turismodearagon.com/ruta/ficha/3560>

TIPO STA GR

MIDE

HORARIO	5:50		2	SEVERIDAD DEL MEDIO NATURAL
DESNIVEL DE SUBIDA (m)	210		2	ORIENTACIÓN EN EL ITINERARIO
DESNIVEL DE BAJADA (m)	790		2	DIFICULTAD EN EL DESPLAZAMIENTO
DISTANCIA HORIZONTAL (km)	19,2		3	CANTIDAD DE ESFUERZO NECESARIO
TIPO DE RECORRIDO	Travesía			PENDIENTE DE NIEVE
				PASOS DE ESCALADA



SENDEROS TURÍSTICOS DE ARAGÓN

ID OMA

STA069

NOMBRE GR 17 - Etapa 02: Vilaller - Bonansa

ITINERARIO

Vilaller - Montanuy - Escané - Noales - Bibiles - Bonansa

COMARCA La Ribagorza

PROVINCIA Huesca

ENLACE WEB <https://senderosturisticos.turismodearagon.com/ruta/ficha/3561>

TIPO STA GR

MIDE

HORARIO	4:35		2	SEVERIDAD DEL MEDIO NATURAL
DESNIVEL DE SUBIDA (m)	720		2	ORIENTACIÓN EN EL ITINERARIO
DESNIVEL DE BAJADA (m)	435		2	DIFICULTAD EN EL DESPLAZAMIENTO
DISTANCIA HORIZONTAL (km)	12,7		3	CANTIDAD DE ESFUERZO NECESARIO
TIPO DE RECORRIDO	Travesía			PENDIENTE DE NIEVE
				PASOS DE ESCALADA

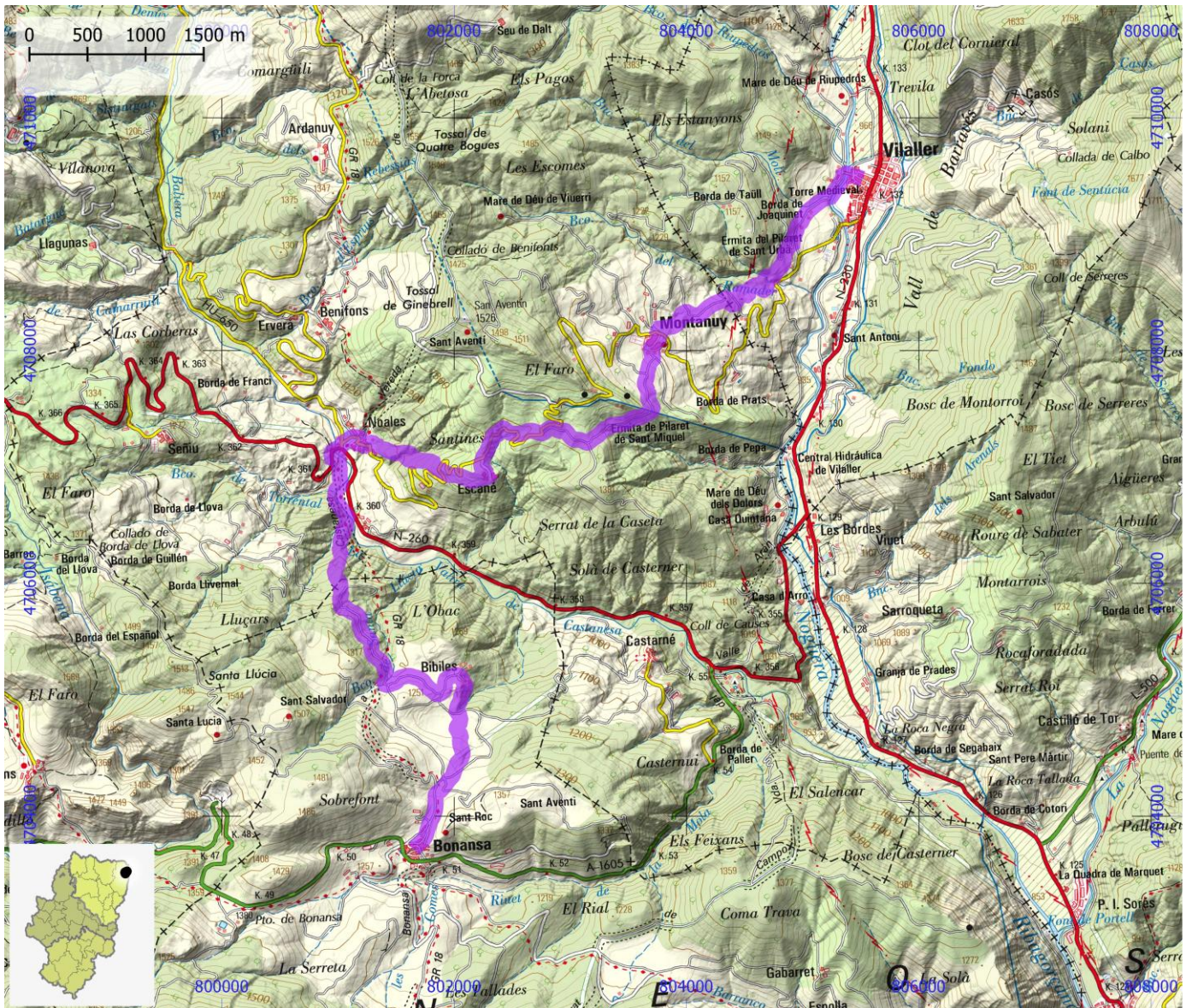

SENDEROS TURÍSTICOS DE ARAGÓN

ID OMA

STA070

NOMBRE GR 17 - Etapa 03: Bonansa - Monasterio de Obarra

ITINERARIO

Bonansa - Alto de Bonansa - Alins - Ballabriga - Monasterio de Obarra

COMARCA La Ribagorza

PROVINCIA Huesca

ENLACE WEB <https://senderosturisticos.turismodearagon.com/ruta/ficha/3562>

TIPO STA GR

MIDE

HORARIO	5:50		2	SEVERIDAD DEL MEDIO NATURAL
DESNIVEL DE SUBIDA (m)	670		2	ORIENTACIÓN EN EL ITINERARIO
DESNIVEL DE BAJADA (m)	910		2	DIFICULTAD EN EL DESPLAZAMIENTO
DISTANCIA HORIZONTAL (km)	15,7		3	CANTIDAD DE ESFUERZO NECESARIO
TIPO DE RECORRIDO	Travesía			PENDIENTE DE NIEVE
				PASOS DE ESCALADA

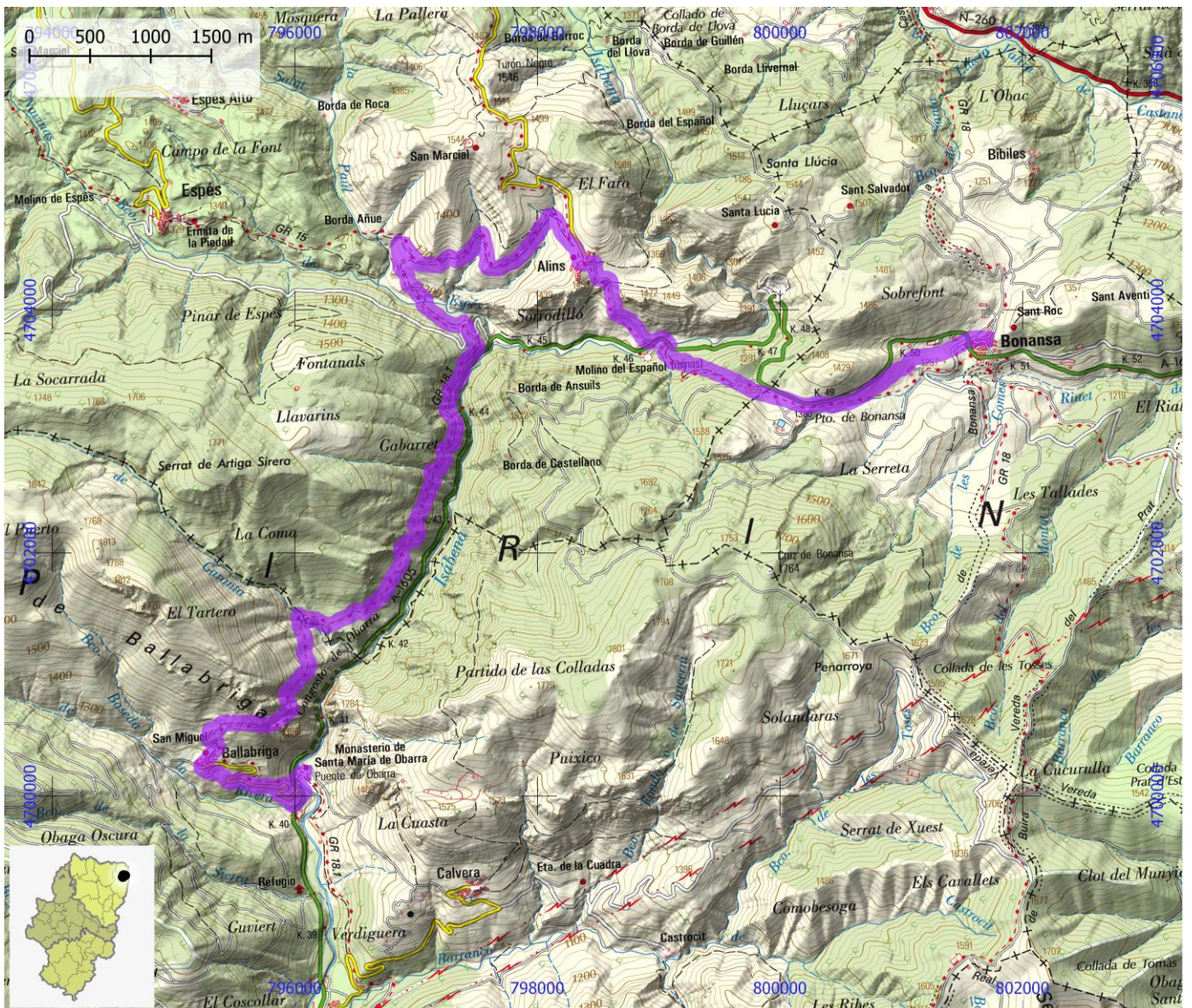

SENDEROS TURÍSTICOS DE ARAGÓN

ID OMA

STA071

NOMBRE GR 17 - Etapa 04: Monasterio de Obarra - Roda de Isábena

ITINERARIO

Monasterio de Obarra - Calvera - Moréns - Beranuy - Pardinella - Biescas de Obarra - Pont de Sarradui - La Pobra de Roda - Roda de Isábena

COMARCA La Ribagorza

PROVINCIA Huesca

ENLACE WEB <https://senderosturisticos.turismodearagon.com/ruta/ficha/3563>

TIPO STA GR

MIDE

HORARIO	7:35		2	SEVERIDAD DEL MEDIO NATURAL
DESNIVEL DE SUBIDA (m)	845		2	ORIENTACIÓN EN EL ITINERARIO
DESNIVEL DE BAJADA (m)	965		2	DIFICULTAD EN EL DESPLAZAMIENTO
DISTANCIA HORIZONTAL (km)	22,1		4	CANTIDAD DE ESFUERZO NECESARIO
TIPO DE RECORRIDO	Travesía			PENDIENTE DE NIEVE
				PASOS DE ESCALADA

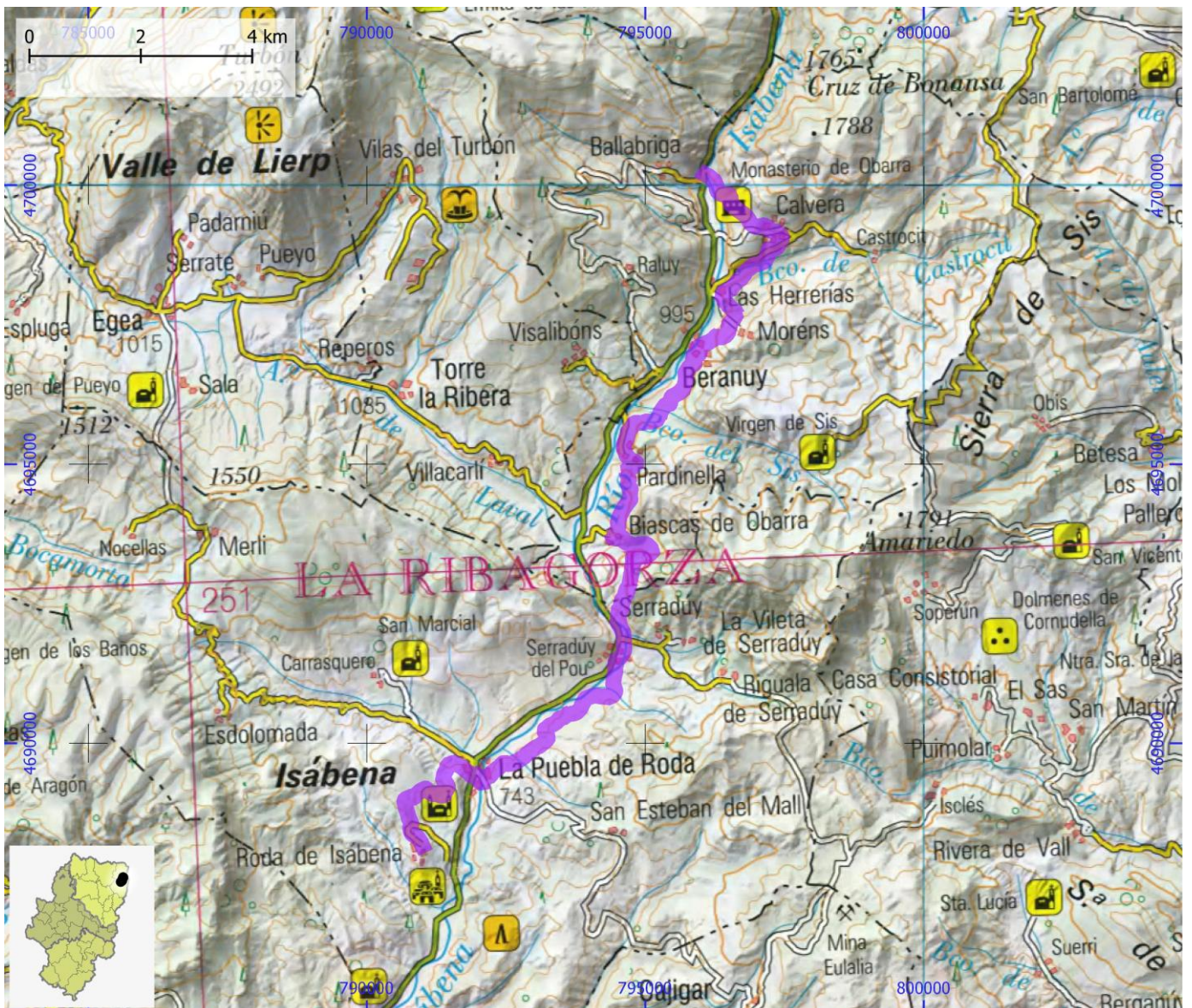

SENDEROS TURÍSTICOS DE ARAGÓN

ID OMA

STA072

NOMBRE GR 17 - Etapa 05: Roda de Isábena - Capella

ITINERARIO

Roda de Isábena - Puen de Roda - Puen de la Colomina - El Soler - Capella

COMARCA La Ribagorza

PROVINCIA Huesca

ENLACE WEB <https://senderosturisticos.turismodearagon.com/ruta/ficha/3564>

TIPO STA GR

MIDE

HORARIO	6:10		2	SEVERIDAD DEL MEDIO NATURAL
DESNIVEL DE SUBIDA (m)	205		2	ORIENTACIÓN EN EL ITINERARIO
DESNIVEL DE BAJADA (m)	600		2	DIFICULTAD EN EL DESPLAZAMIENTO
DISTANCIA HORIZONTAL (km)	21,4		3	CANTIDAD DE ESFUERZO NECESARIO
TIPO DE RECORRIDO	Travesía			PENDIENTE DE NIEVE
				PASOS DE ESCALADA

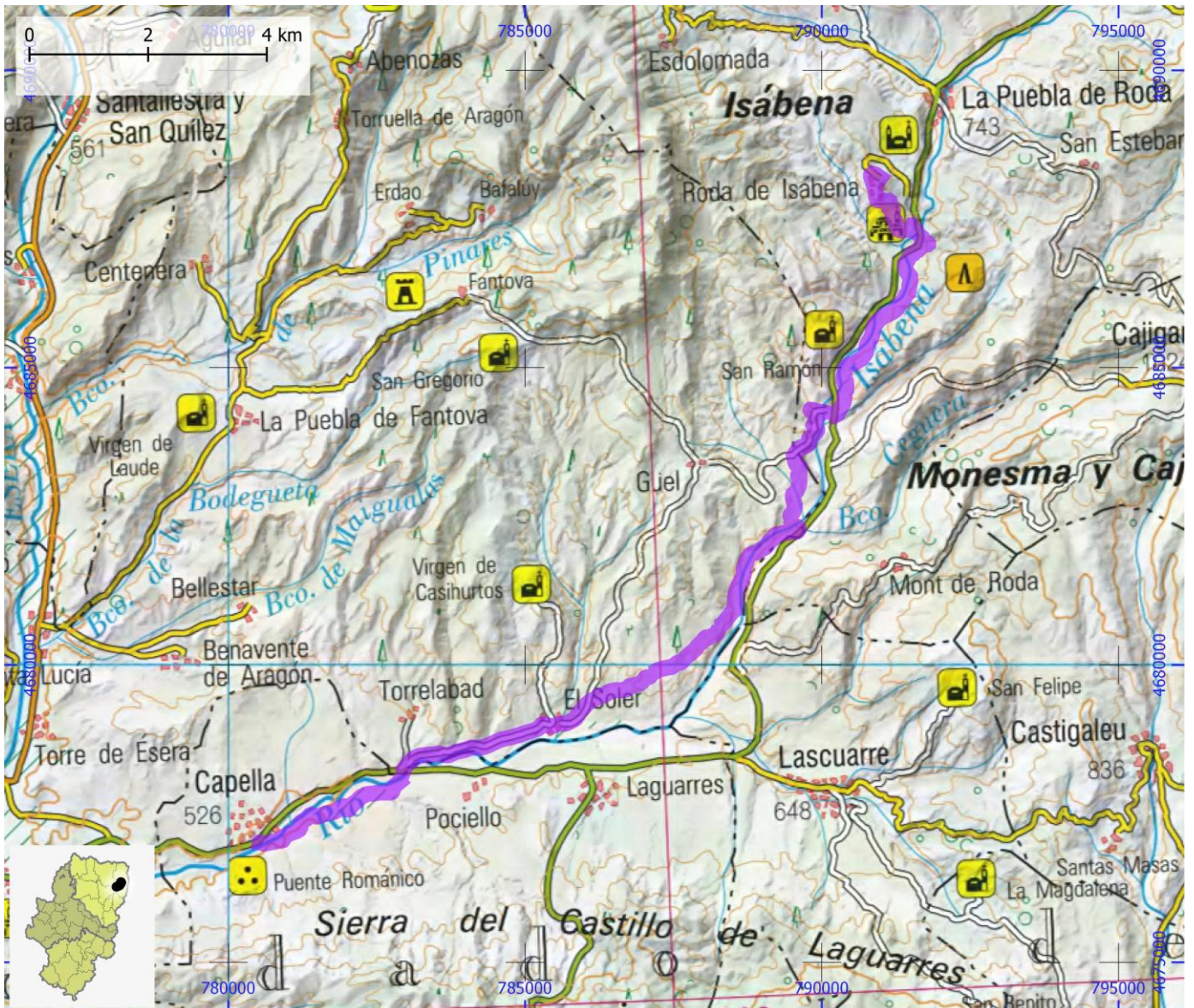

SENDEROS TURÍSTICOS DE ARAGÓN

ID OMA

STA073

NOMBRE GR 17 - Etapa 06: Capella - La Puebla de Castro

ITINERARIO

Capella - Graus - La Puebla de Castro

COMARCA La Ribagorza

PROVINCIA Huesca

ENLACE WEB <https://senderosturisticos.turismodearagon.com/ruta/ficha/3565>

TIPO STA GR

MIDE

HORARIO	5:00		2	SEVERIDAD DEL MEDIO NATURAL
DESNIVEL DE SUBIDA (m)	415		2	ORIENTACIÓN EN EL ITINERARIO
DESNIVEL DE BAJADA (m)	265		2	DIFICULTAD EN EL DESPLAZAMIENTO
DISTANCIA HORIZONTAL (km)	16,9		3	CANTIDAD DE ESFUERZO NECESARIO
TIPO DE RECORRIDO	Travesía			PENDIENTE DE NIEVE
				PASOS DE ESCALADA

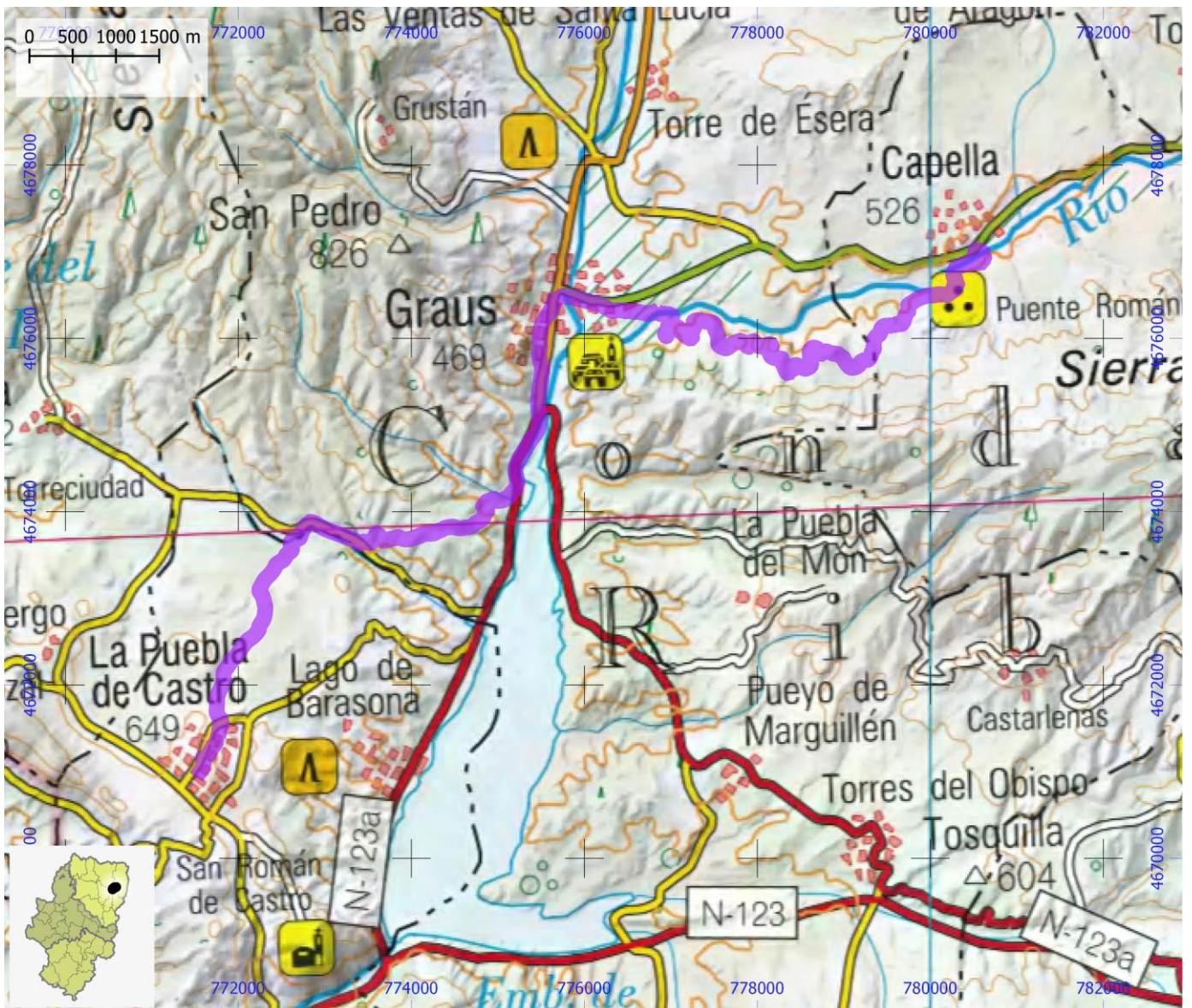

SENDEROS TURÍSTICOS DE ARAGÓN

ID OMA

STA074

NOMBRE GR 17 - Etapa 07: La Puebla de Castro - El Grado

ITINERARIO

La Puebla de Castro - Ubiergo - Bulturina - Santuario de Torreciudad - El Poblado - El Grado

COMARCA La Ribagorza | Somontano de Barbastro

PROVINCIA Huesca

ENLACE WEB <https://senderosturisticos.turismodearagon.com/ruta/ficha/3566>

TIPO STA GR

MIDE

HORARIO	3:50		2	SEVERIDAD DEL MEDIO NATURAL
DESNIVEL DE SUBIDA (m)	315		2	ORIENTACIÓN EN EL ITINERARIO
DESNIVEL DE BAJADA (m)	565		2	DIFICULTAD EN EL DESPLAZAMIENTO
DISTANCIA HORIZONTAL (km)	11,0		3	CANTIDAD DE ESFUERZO NECESARIO
TIPO DE RECORRIDO	Travesía			PENDIENTE DE NIEVE
				PASOS DE ESCALADA



SENDEROS TURÍSTICOS DE ARAGÓN

ID OMA

STA075

NOMBRE GR 17 - Etapa 08: El Grado - Barbastro

ITINERARIO

El Grado - Costeán - Barbastro

COMARCA Somontano de Barbastro

PROVINCIA Huesca

ENLACE WEB <https://senderosturisticos.turismodearagon.com/ruta/ficha/3567>

TIPO STA GR

MIDE

HORARIO	5:25		2	SEVERIDAD DEL MEDIO NATURAL
DESNIVEL DE SUBIDA (m)	405		2	ORIENTACIÓN EN EL ITINERARIO
DESNIVEL DE BAJADA (m)	460		2	DIFICULTAD EN EL DESPLAZAMIENTO
DISTANCIA HORIZONTAL (km)	17,9		3	CANTIDAD DE ESFUERZO NECESARIO
TIPO DE RECORRIDO	Travesía			PENDIENTE DE NIEVE
				PASOS DE ESCALADA

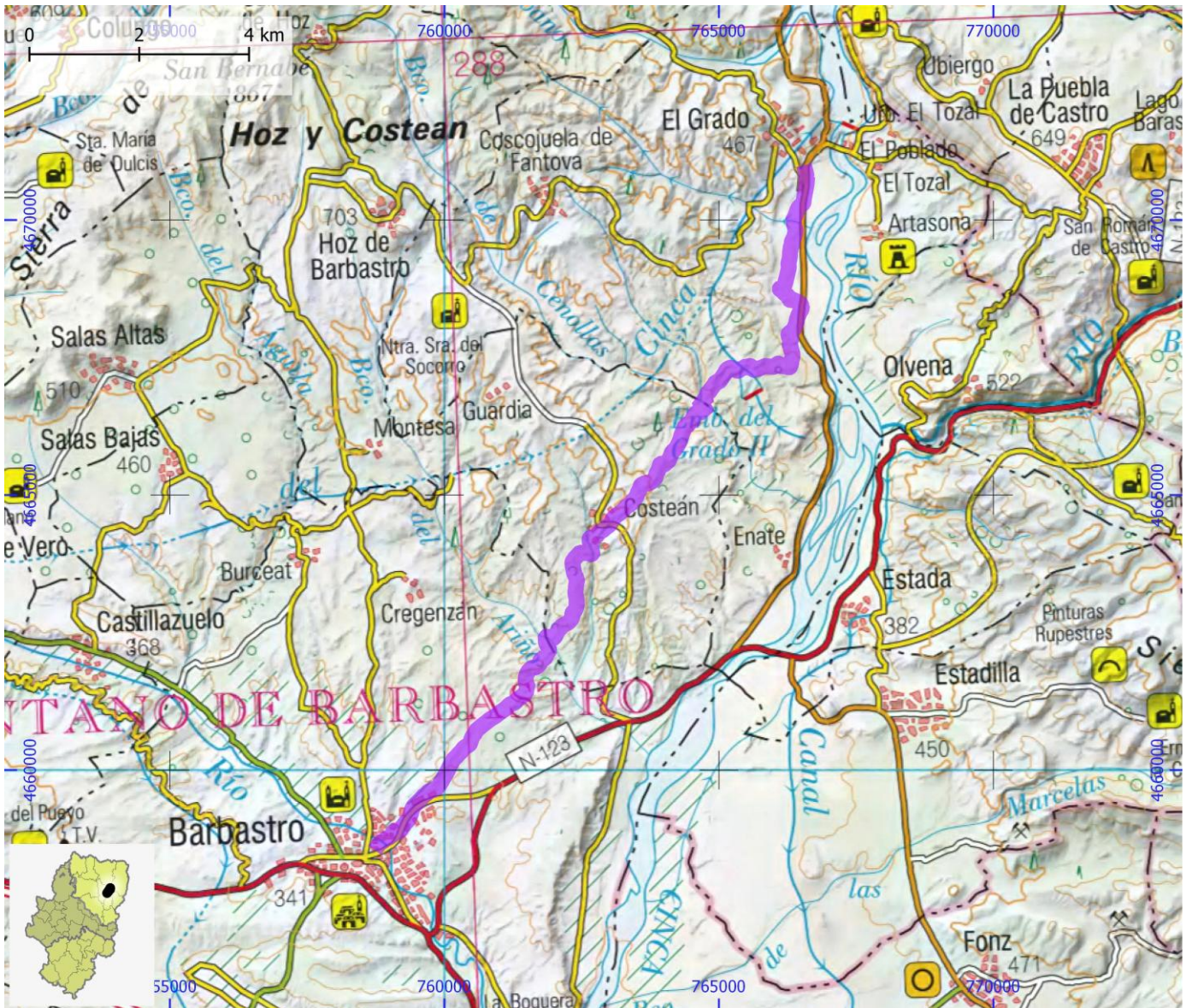

SENDEROS TURÍSTICOS DE ARAGÓN

ID OMA

STA076

NOMBRE GR 17 - Etapa 09: Barbastro - Berbegal

ITINERARIO

Barbastro - El Pueyo - Montearruego - Berbegal

COMARCA Somontano de Barbastro

PROVINCIA Huesca

ENLACE WEB <https://senderosturisticos.turismodearagon.com/ruta/ficha/3568>

TIPO STA GR

MIDE

HORARIO	5:55	
DESNIVEL DE SUBIDA (m)	430	
DESNIVEL DE BAJADA (m)	245	
DISTANCIA HORIZONTAL (km)	20,4	
TIPO DE RECORRIDO	Travesía	

	1	SEVERIDAD DEL MEDIO NATURAL
	2	ORIENTACIÓN EN EL ITINERARIO
	2	DIFICULTAD EN EL DESPLAZAMIENTO
	3	CANTIDAD DE ESFUERZO NECESARIO
		PENDIENTE DE NIEVE
		PASOS DE ESCALADA

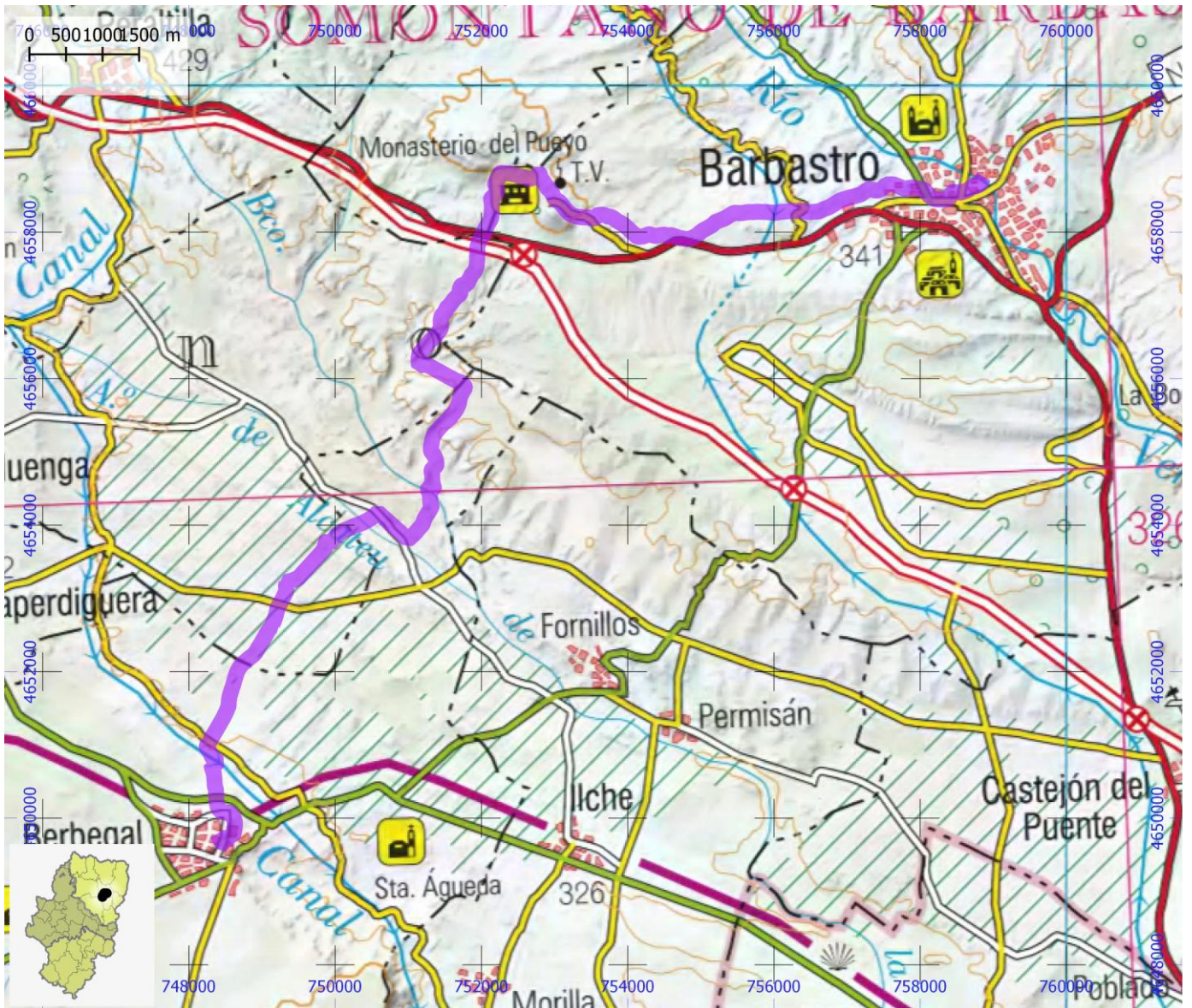

SENDEROS TURÍSTICOS DE ARAGÓN

ID OMA

STA077

NOMBRE GR 18 - Noales - Castanesa

ITINERARIO

Noales - Benifons - Ardanuy - Castanesa

COMARCA La Ribagorza

PROVINCIA Huesca

ENLACE WEB <https://senderosturisticos.turismodearagon.com/ruta/ficha/3030>

TIPO STA GR

MIDE

HORARIO	2:25		2	SEVERIDAD DEL MEDIO NATURAL
DESNIVEL DE SUBIDA (m)	515		2	ORIENTACIÓN EN EL ITINERARIO
DESNIVEL DE BAJADA (m)	110		2	DIFICULTAD EN EL DESPLAZAMIENTO
DISTANCIA HORIZONTAL (km)	6,5		2	CANTIDAD DE ESFUERZO NECESARIO
TIPO DE RECORRIDO	Travesía			PENDIENTE DE NIEVE
				PASOS DE ESCALADA

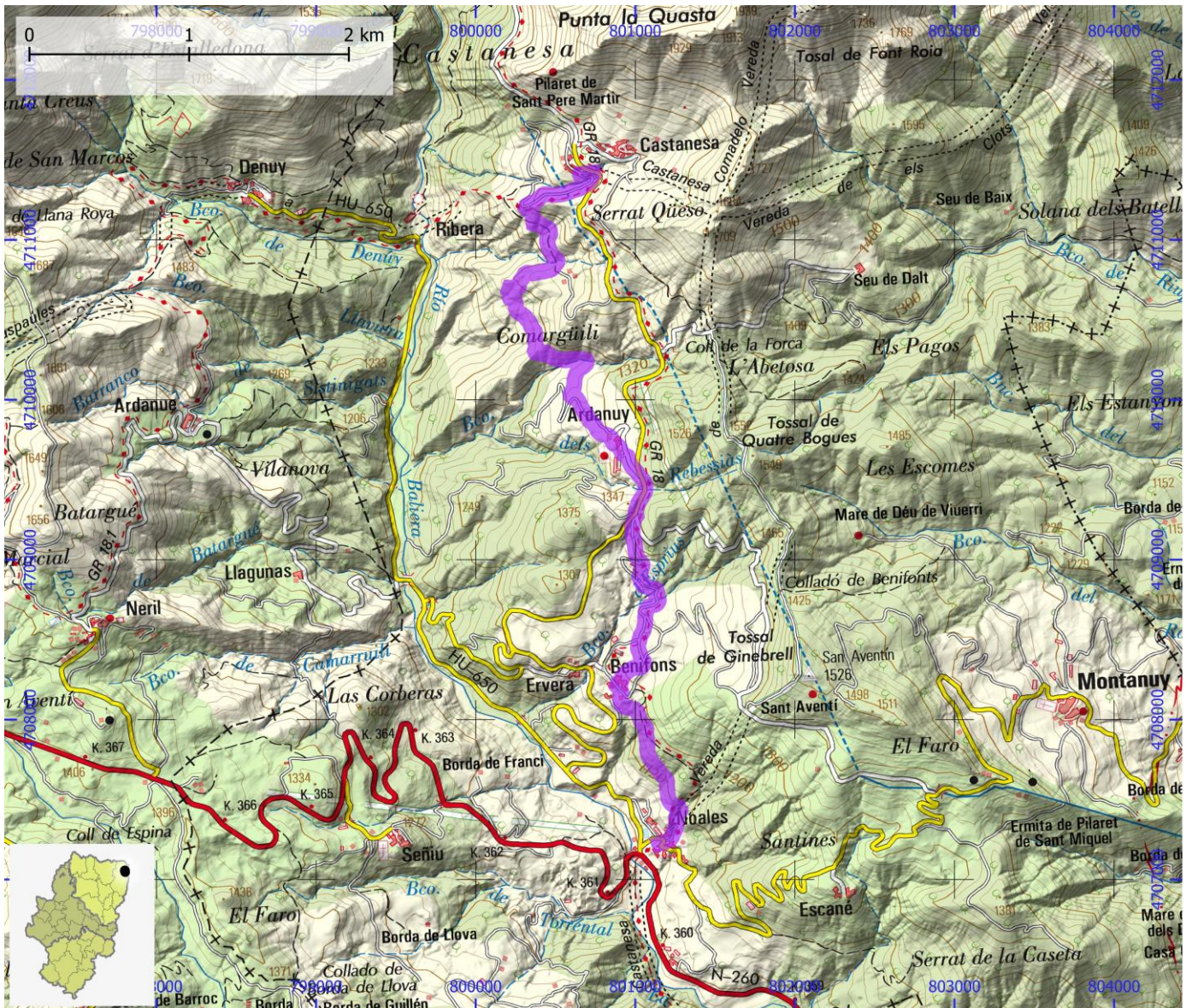

SENDEROS TURÍSTICOS DE ARAGÓN

ID OMA

STA078

NOMBRE GR 234 - Etapa 01: Zaragoza - Zuera

ITINERARIO

Zaragoza - Puente de Piedra - San Juan de Mozarrifar - Villanueva de Gállego - Zuera

COMARCA D.C. Zaragoza

PROVINCIA Zaragoza

ENLACE WEB <https://senderosturisticos.turismodearagon.com/ruta/ficha/3500>

TIPO STA GR

MIDE

HORARIO	7:05		1	SEVERIDAD DEL MEDIO NATURAL
DESNIVEL DE SUBIDA (m)	125		1	ORIENTACIÓN EN EL ITINERARIO
DESNIVEL DE BAJADA (m)	45		2	DIFICULTAD EN EL DESPLAZAMIENTO
DISTANCIA HORIZONTAL (km)	27,3		3	CANTIDAD DE ESFUERZO NECESARIO
TIPO DE RECORRIDO	Travesía			PENDIENTE DE NIEVE
				PASOS DE ESCALADA



SENDEROS TURÍSTICOS DE ARAGÓN

ID OMA

STA079

NOMBRE GR 234 - Etapa 02: Zuera - Almudévar

ITINERARIO

Zuera - San Jorge - Almudévar

COMARCA D.C. Zaragoza | Hoya de Huesca / Plana de Uesca

PROVINCIA Zaragoza

ENLACE WEB <https://senderosturisticos.turismodearagon.com/ruta/ficha/3501>

TIPO STA GR

MIDE

HORARIO	7:55		1	SEVERIDAD DEL MEDIO NATURAL
DESNIVEL DE SUBIDA (m)	150		1	ORIENTACIÓN EN EL ITINERARIO
DESNIVEL DE BAJADA (m)	0		2	DIFICULTAD EN EL DESPLAZAMIENTO
DISTANCIA HORIZONTAL (km)	30,7		4	CANTIDAD DE ESFUERZO NECESARIO
TIPO DE RECORRIDO	Travesía			PENDIENTE DE NIEVE
				PASOS DE ESCALADA

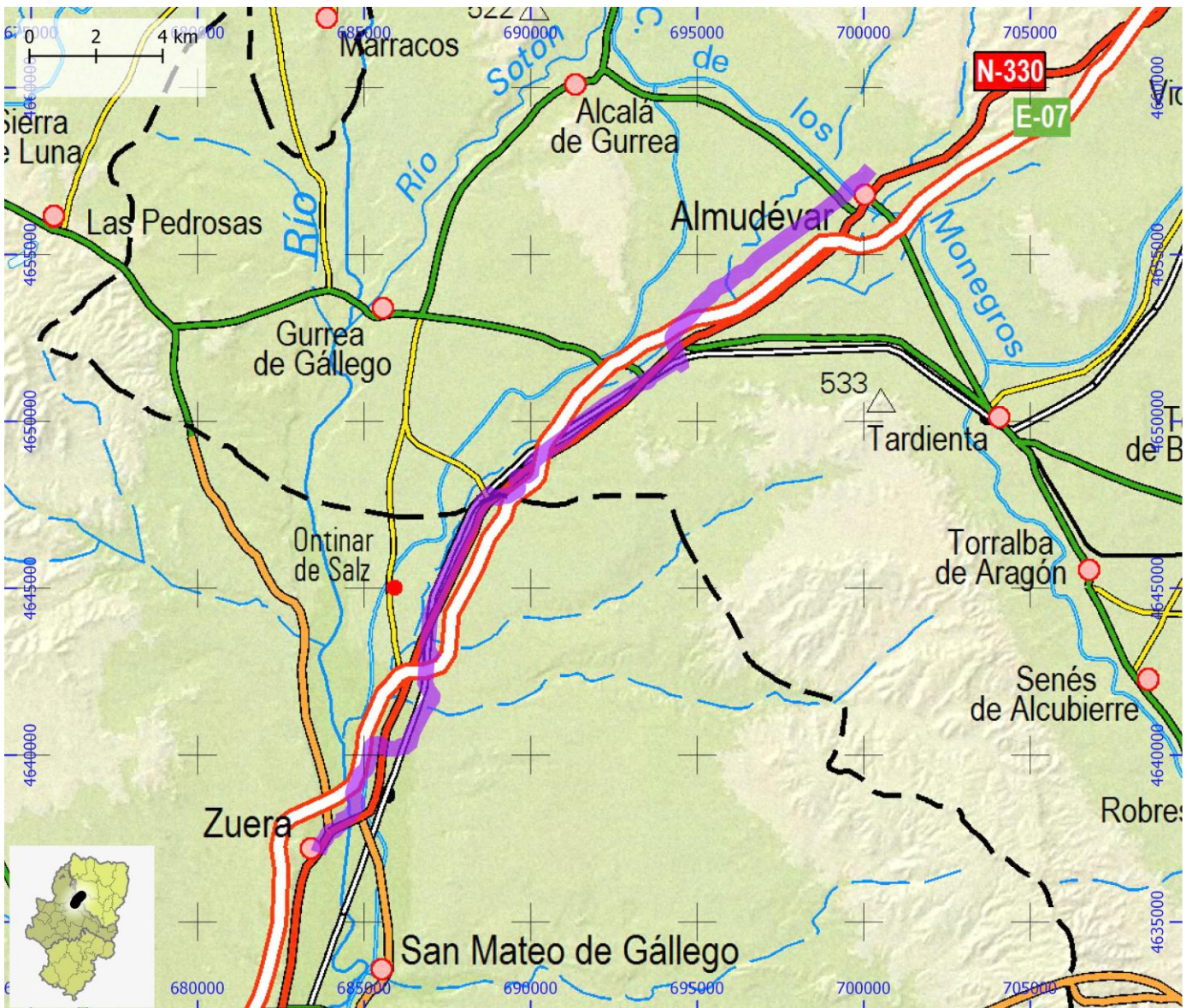

SENDEROS TURÍSTICOS DE ARAGÓN

ID OMA

STA080

NOMBRE GR 234 - Etapa 03: Almudévar - Huesca

ITINERARIO

Almudévar - Huesca

COMARCA Hoya de Huesca / Plana de Uesca

PROVINCIA Huesca

ENLACE WEB <https://senderosturisticos.turismodearagon.com/ruta/ficha/3502>

TIPO STA GR

MIDE

HORARIO	4:50		1	SEVERIDAD DEL MEDIO NATURAL
DESNIVEL DE SUBIDA (m)	145		1	ORIENTACIÓN EN EL ITINERARIO
DESNIVEL DE BAJADA (m)	90		2	DIFICULTAD EN EL DESPLAZAMIENTO
DISTANCIA HORIZONTAL (km)	18,1		3	CANTIDAD DE ESFUERZO NECESARIO
TIPO DE RECORRIDO	Travesía			PENDIENTE DE NIEVE
				PASOS DE ESCALADA

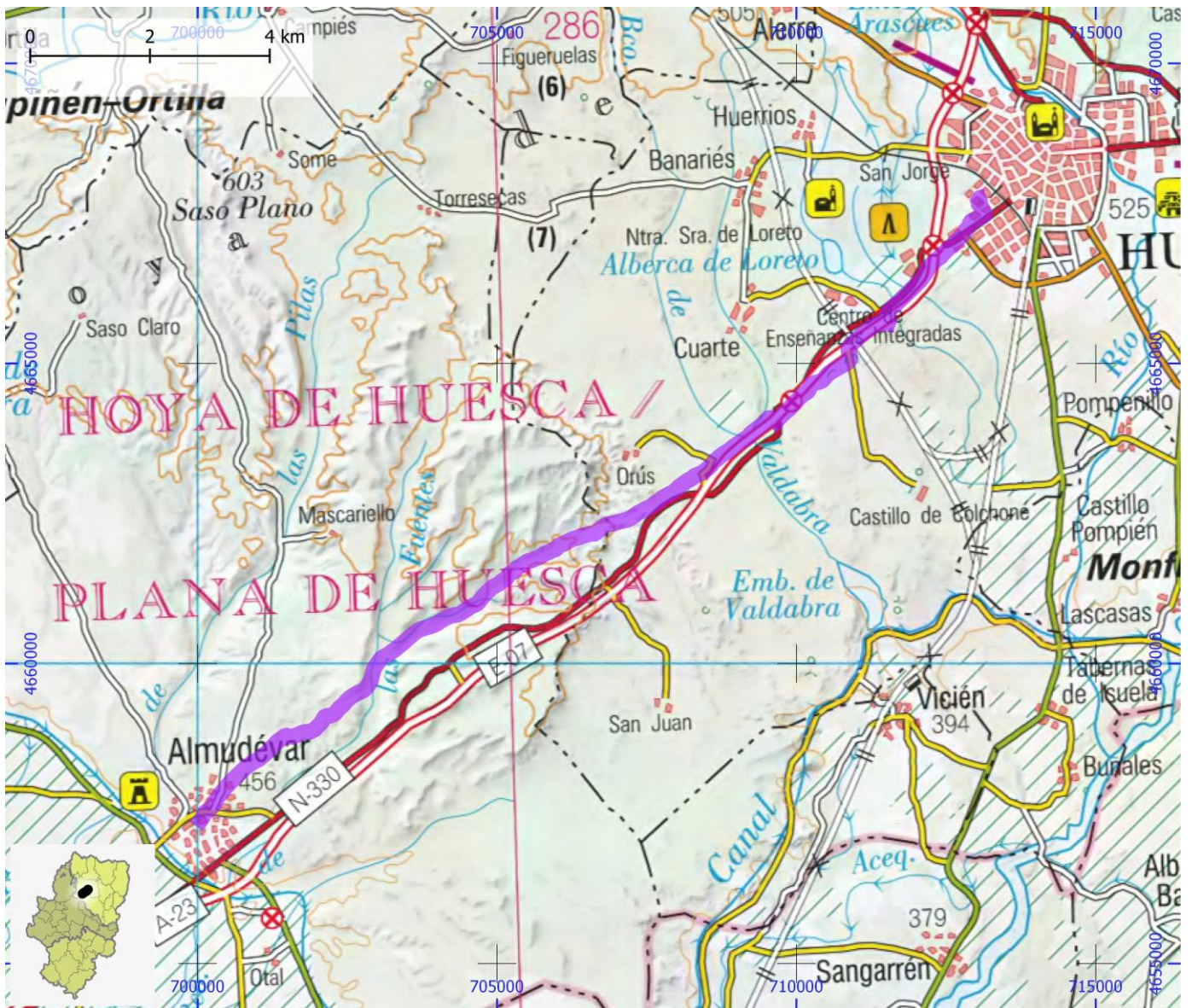

SENDEROS TURÍSTICOS DE ARAGÓN

ID OMA

STA081

NOMBRE GR 24 - Etapa 01: Límite provincial - Calmarza - Jaraba

ITINERARIO

Límite con provincia de Guadalajara - Calmarza - Cañada del Campillo o ribera del río Mesa - Jaraba

COMARCA Comunidad de Calatayud

PROVINCIA Zaragoza

ENLACE WEB <https://senderosturisticos.turismodearagon.com/ruta/ficha/2057>

TIPO STA GR

MIDE

HORARIO	3:05		2	SEVERIDAD DEL MEDIO NATURAL
DESNIVEL DE SUBIDA (m)	155		2	ORIENTACIÓN EN EL ITINERARIO
DESNIVEL DE BAJADA (m)	255		2	DIFICULTAD EN EL DESPLAZAMIENTO
DISTANCIA HORIZONTAL (km)	10,2		2	CANTIDAD DE ESFUERZO NECESARIO
TIPO DE RECORRIDO	Travesía			PENDIENTE DE NIEVE
				PASOS DE ESCALADA



SENDEROS TURÍSTICOS DE ARAGÓN

ID OMA

STA082

NOMBRE GR 24 - Etapa 02 Ramal: Ibdes - Nuévalos

ITINERARIO

Ibdes - Nuévalos

COMARCA Comunidad de Calatayud

PROVINCIA Zaragoza

ENLACE WEB <https://senderosturisticos.turismodearagon.com/ruta/ficha/1060>

TIPO STA GR

MIDE

HORARIO	1:25		1	SEVERIDAD DEL MEDIO NATURAL
DESNIVEL DE SUBIDA (m)	135		1	ORIENTACIÓN EN EL ITINERARIO
DESNIVEL DE BAJADA (m)	145		2	DIFICULTAD EN EL DESPLAZAMIENTO
DISTANCIA HORIZONTAL (km)	4,4		2	CANTIDAD DE ESFUERZO NECESARIO
TIPO DE RECORRIDO	Travesía			PENDIENTE DE NIEVE
				PASOS DE ESCALADA



SENDEROS TURÍSTICOS DE ARAGÓN

ID OMA

STA083

NOMBRE GR 24 - Etapa 02: Jaraba - Ibdes

ITINERARIO

Jaraba - Ibdes

COMARCA Comunidad de Calatayud

PROVINCIA Zaragoza

ENLACE WEB <https://senderosturisticos.turismodearagon.com/ruta/ficha/1059>

TIPO STA GR

MIDE

HORARIO	2:00		2	SEVERIDAD DEL MEDIO NATURAL
DESNIVEL DE SUBIDA (m)	25		2	ORIENTACIÓN EN EL ITINERARIO
DESNIVEL DE BAJADA (m)	65		2	DIFICULTAD EN EL DESPLAZAMIENTO
DISTANCIA HORIZONTAL (km)	7,3		2	CANTIDAD DE ESFUERZO NECESARIO
TIPO DE RECORRIDO	Travesía			PENDIENTE DE NIEVE
				PASOS DE ESCALADA

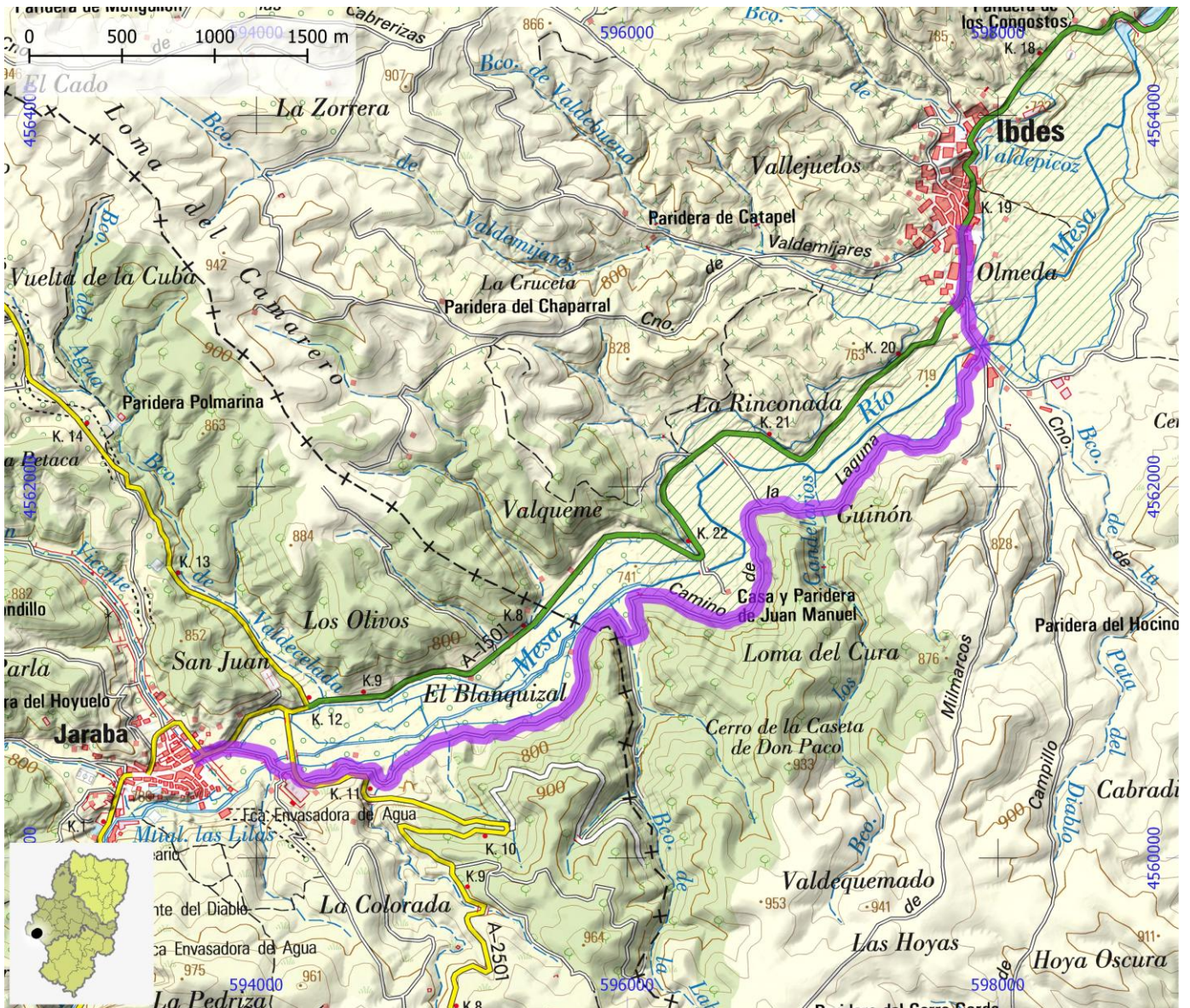

SENDEROS TURÍSTICOS DE ARAGÓN

ID OMA

STA084

NOMBRE GR 24 - Etapa 03: Ibdes - Aldehuela de Liestos

ITINERARIO

Ibdes - Granja Llumés - Cimballa - Aldehuela de Liestos

COMARCA Campo de Daroca | Comunidad de Calatayud

PROVINCIA Zaragoza

ENLACE WEB <https://senderosturisticos.turismodearagon.com/ruta/ficha/1061>

TIPO STA GR

MIDE

HORARIO	7:40		2
DESNIVEL DE SUBIDA (m)	525		2
DESNIVEL DE BAJADA (m)	250		2
DISTANCIA HORIZONTAL (km)	27,3		4
TIPO DE RECORRIDO	Travesía		

	2
	2
	2
	4

SEVERIDAD DEL MEDIO NATURAL
ORIENTACIÓN EN EL ITINERARIO
DIFICULTAD EN EL DESPLAZAMIENTO
CANTIDAD DE ESFUERZO NECESARIO
PENDIENTE DE NIEVE
PASOS DE ESCALADA



SENDEROS TURÍSTICOS DE ARAGÓN

ID OMA

STA085

NOMBRE

GR 24 - Etapa 04: Aldehuela de Liestos - Torralba de los Frailes

ITINERARIO

Aldehuela de Liestos - Torralba de los Frailes

COMARCA

Campo de Daroca

PROVINCIA

Zaragoza

ENLACE WEB

<https://senderosturisticos.turismodearagon.com/ruta/ficha/1063>

TIPO STA

GR

MIDE

HORARIO	3:00		2	SEVERIDAD DEL MEDIO NATURAL
DESNIVEL DE SUBIDA (m)	85		2	ORIENTACIÓN EN EL ITINERARIO
DESNIVEL DE BAJADA (m)	185		2	DIFICULTAD EN EL DESPLAZAMIENTO
DISTANCIA HORIZONTAL (km)	10,8		2	CANTIDAD DE ESFUERZO NECESARIO
TIPO DE RECORRIDO	Travesía		2	PENDIENTE DE NIEVE
				PASOS DE ESCALADA



SENDEROS TURÍSTICOS DE ARAGÓN

ID OMA

STA086

NOMBRE GR 24 - Etapa 05: Torralba de los Frailes - Bello

ITINERARIO

Torralba de los Frailes - Bello

COMARCA Campo de Daroca | Jiloca

PROVINCIA Zaragoza

ENLACE WEB <https://senderosturisticos.turismodearagon.com/ruta/ficha/2066>

TIPO STA GR

MIDE

HORARIO	8:30		2	SEVERIDAD DEL MEDIO NATURAL
DESNIVEL DE SUBIDA (m)	220		2	ORIENTACIÓN EN EL ITINERARIO
DESNIVEL DE BAJADA (m)	295		2	DIFICULTAD EN EL DESPLAZAMIENTO
DISTANCIA HORIZONTAL (km)	31,9		4	CANTIDAD DE ESFUERZO NECESARIO
TIPO DE RECORRIDO	Travesía			PENDIENTE DE NIEVE
				PASOS DE ESCALADA

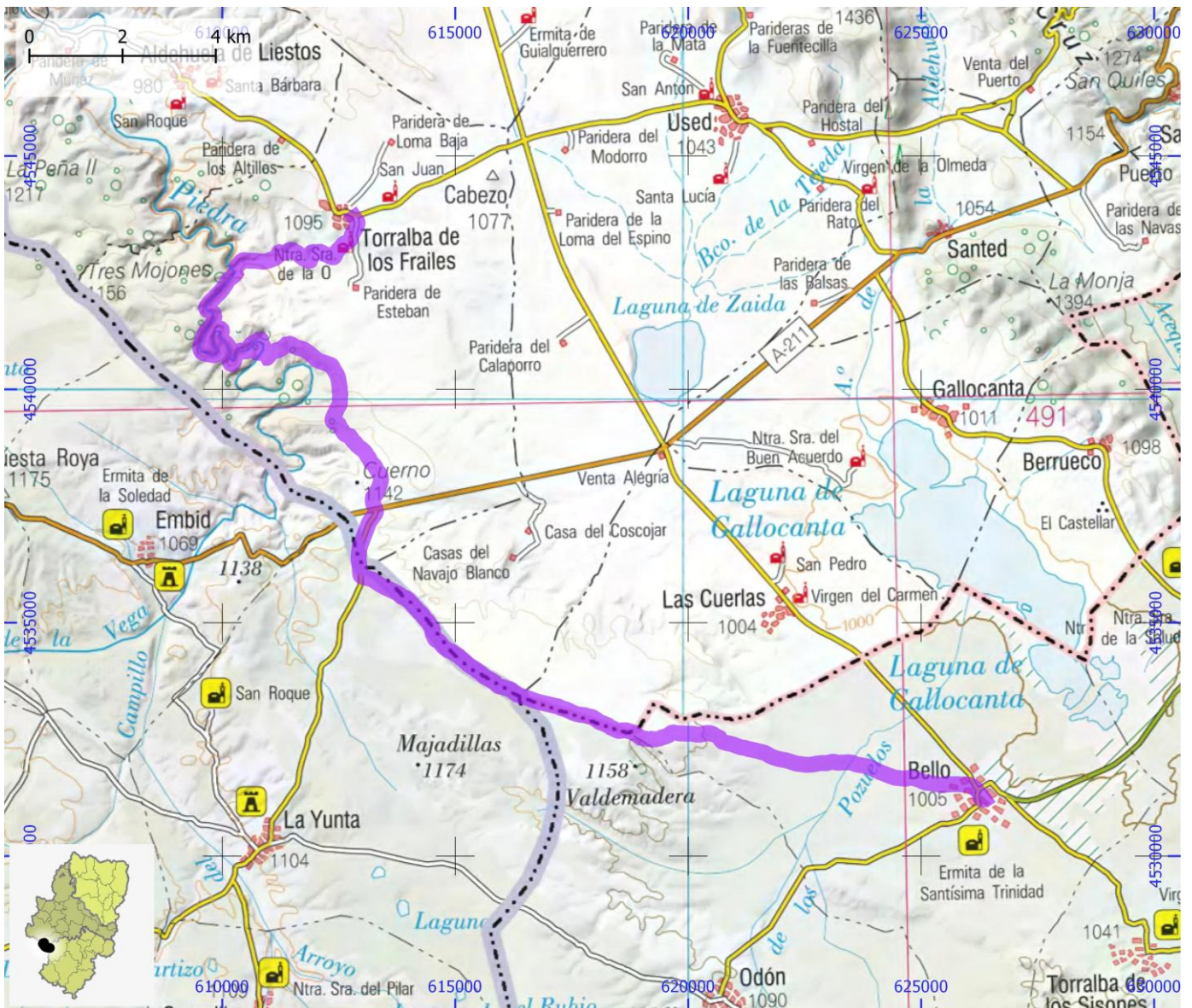

SENDEROS TURÍSTICOS DE ARAGÓN

ID OMA

STA087

NOMBRE GR 24 - Etapa 06: Bello - Blancas

ITINERARIO

Bello - Torralba de los Sisonés - Blancas

COMARCA Jiloca

PROVINCIA Teruel

ENLACE WEB <https://senderosturisticos.turismodearagon.com/ruta/ficha/2065>

TIPO STA GR

MIDE

HORARIO	4:15		2	SEVERIDAD DEL MEDIO NATURAL
DESNIVEL DE SUBIDA (m)	150		2	ORIENTACIÓN EN EL ITINERARIO
DESNIVEL DE BAJADA (m)	110		2	DIFICULTAD EN EL DESPLAZAMIENTO
DISTANCIA HORIZONTAL (km)	16,2		3	CANTIDAD DE ESFUERZO NECESARIO
TIPO DE RECORRIDO	Travesía			PENDIENTE DE NIEVE
				PASOS DE ESCALADA

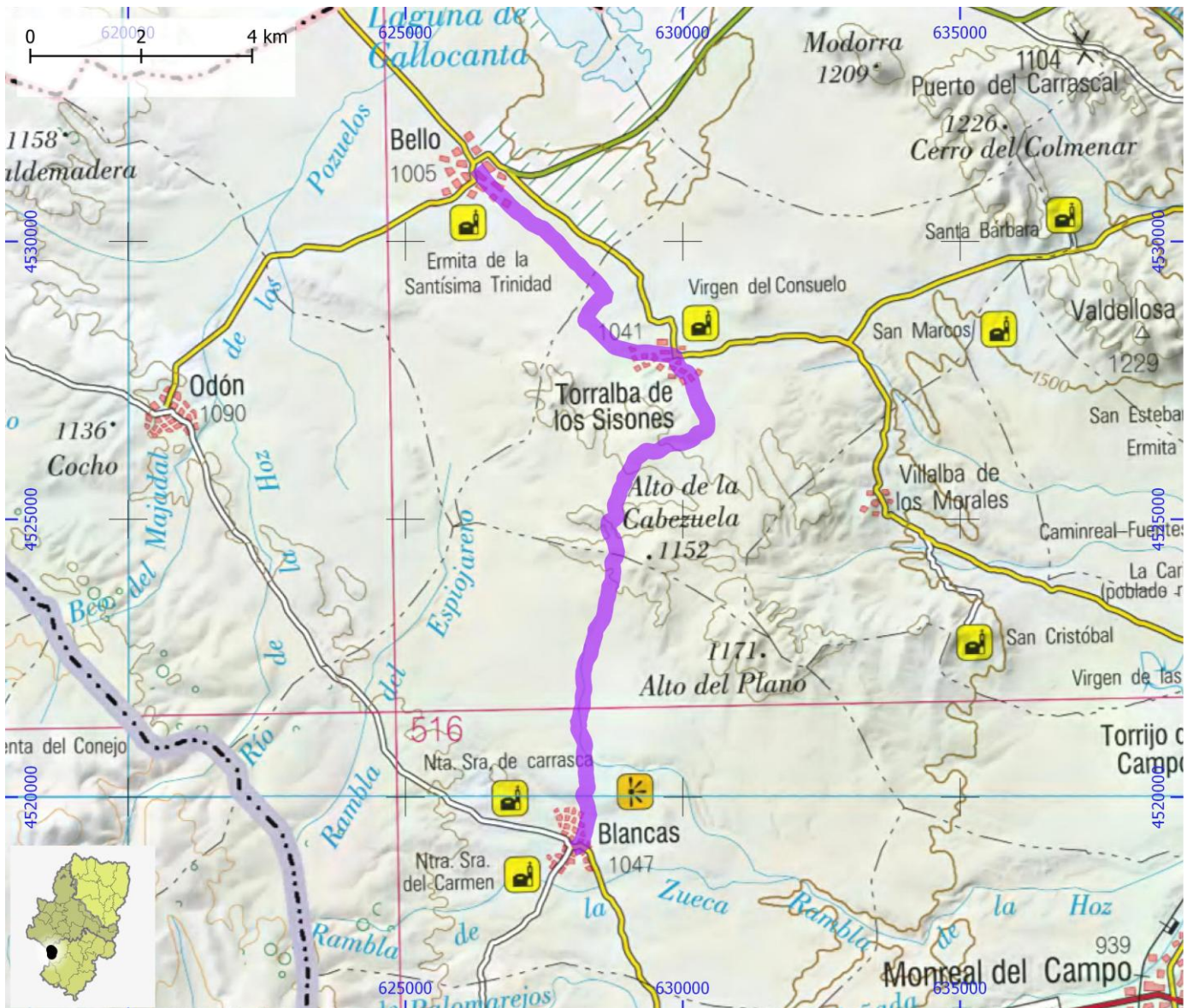

SENDEROS TURÍSTICOS DE ARAGÓN

ID OMA

STA088

NOMBRE GR 24 - Etapa 07: Blancas - Ojos Negros

ITINERARIO

Blancas - Pozuel del Campo - Ojos Negros

COMARCA Jiloca

PROVINCIA Teruel

ENLACE WEB <https://senderosturisticos.turismodearagon.com/ruta/ficha/2064>

TIPO STA GR

MIDE

HORARIO	3:55		2	SEVERIDAD DEL MEDIO NATURAL
DESNIVEL DE SUBIDA (m)	225		2	ORIENTACIÓN EN EL ITINERARIO
DESNIVEL DE BAJADA (m)	125		2	DIFICULTAD EN EL DESPLAZAMIENTO
DISTANCIA HORIZONTAL (km)	14,1		3	CANTIDAD DE ESFUERZO NECESARIO
TIPO DE RECORRIDO	Travesía			PENDIENTE DE NIEVE
				PASOS DE ESCALADA

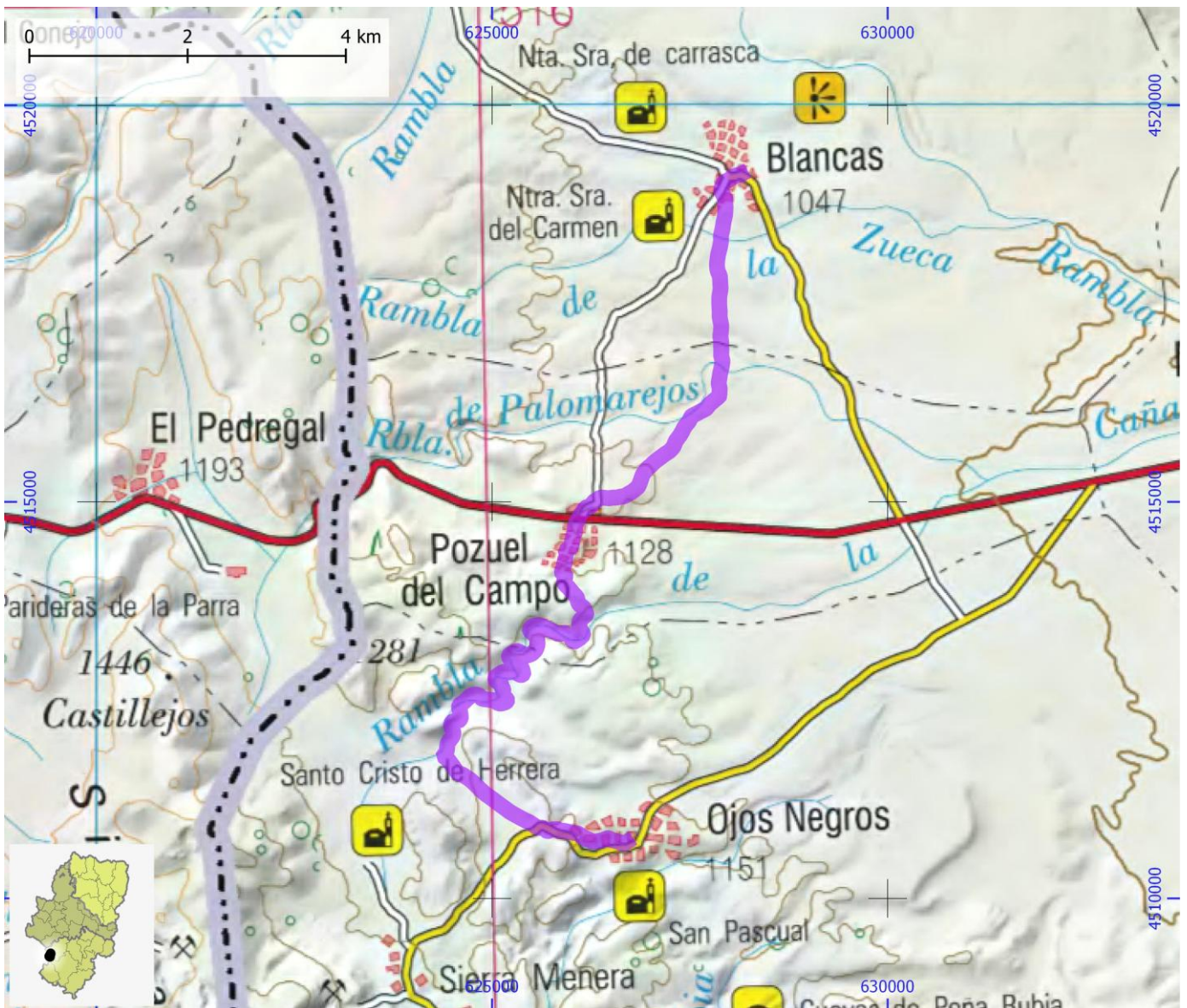

SENDEROS TURÍSTICOS DE ARAGÓN

ID OMA

STA089

NOMBRE GR 24 - Etapa 08: Ojos Negros - Peracense

ITINERARIO

Ojos Negros - Villar del Salz - Rodenas - Peracense

COMARCA Jiloca | Sierra de Albarracín

PROVINCIA Teruel

ENLACE WEB <https://senderosturisticos.turismodearagon.com/ruta/ficha/2063>

TIPO STA GR

MIDE

HORARIO	6:40		2	SEVERIDAD DEL MEDIO NATURAL
DESNIVEL DE SUBIDA (m)	585		2	ORIENTACIÓN EN EL ITINERARIO
DESNIVEL DE BAJADA (m)	480		2	DIFICULTAD EN EL DESPLAZAMIENTO
DISTANCIA HORIZONTAL (km)	22,0		4	CANTIDAD DE ESFUERZO NECESARIO
TIPO DE RECORRIDO	Travesía			PENDIENTE DE NIEVE
				PASOS DE ESCALADA

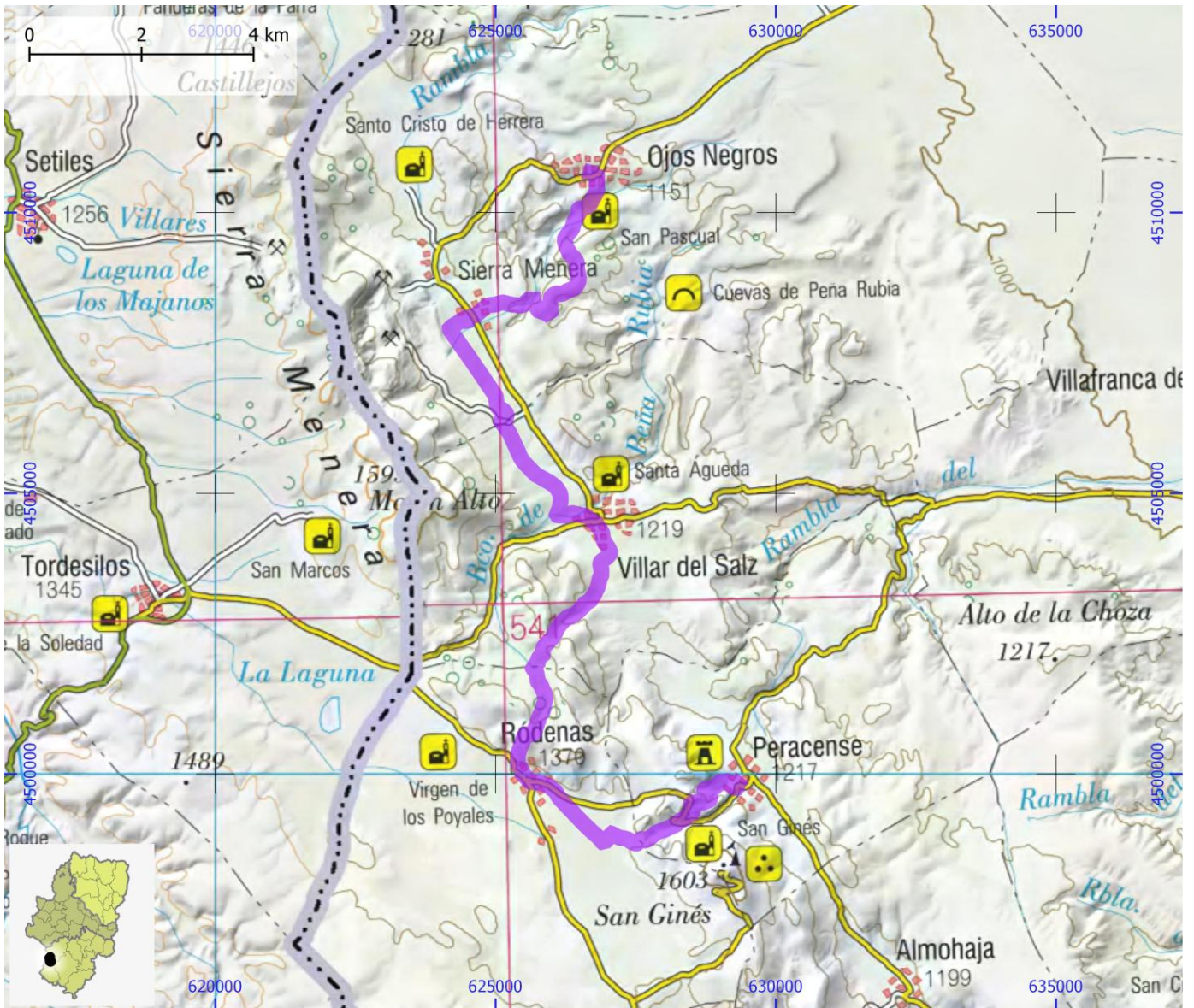

SENDEROS TURÍSTICOS DE ARAGÓN

ID OMA

STA090

NOMBRE GR 24 - Etapa 09: Peracense - Monterde de Albarracín

ITINERARIO

Peracense - Pozondón - Monterde de Albarracín

COMARCA Comunidad de Teruel | Jiloca | Sierra de Albarracín

PROVINCIA Teruel

ENLACE WEB <https://senderosturisticos.turismodearagon.com/ruta/ficha/2062>

TIPO STA GR

MIDE

HORARIO	7:05		2
DESNIVEL DE SUBIDA (m)	475		2
DESNIVEL DE BAJADA (m)	435		2
DISTANCIA HORIZONTAL (km)	24,1		4
TIPO DE RECORRIDO	Travesía		

	2	SEVERIDAD DEL MEDIO NATURAL
	2	ORIENTACIÓN EN EL ITINERARIO
	2	DIFICULTAD EN EL DESPLAZAMIENTO
	4	CANTIDAD DE ESFUERZO NECESARIO
		PENDIENTE DE NIEVE
		PASOS DE ESCALADA



SENDEROS TURÍSTICOS DE ARAGÓN

ID OMA

STA091

NOMBRE GR 24.1: Calmarza - Jaraba (Por la Hoz Seca y La Pedriza)

ITINERARIO

Calmarza - Cañada el Campillo - La Pedriza - Jaraba (Balneario Sicilia)

COMARCA Comunidad de Calatayud

PROVINCIA Zaragoza

ENLACE WEB <https://senderosturisticos.turismodearagon.com/ruta/ficha/1058>

TIPO STA GR

MIDE

HORARIO	4:20		2	SEVERIDAD DEL MEDIO NATURAL
DESNIVEL DE SUBIDA (m)	400		2	ORIENTACIÓN EN EL ITINERARIO
DESNIVEL DE BAJADA (m)	480		2	DIFICULTAD EN EL DESPLAZAMIENTO
DISTANCIA HORIZONTAL (km)	16,4		3	CANTIDAD DE ESFUERZO NECESARIO
TIPO DE RECORRIDO	Travesía			PENDIENTE DE NIEVE
				PASOS DE ESCALADA

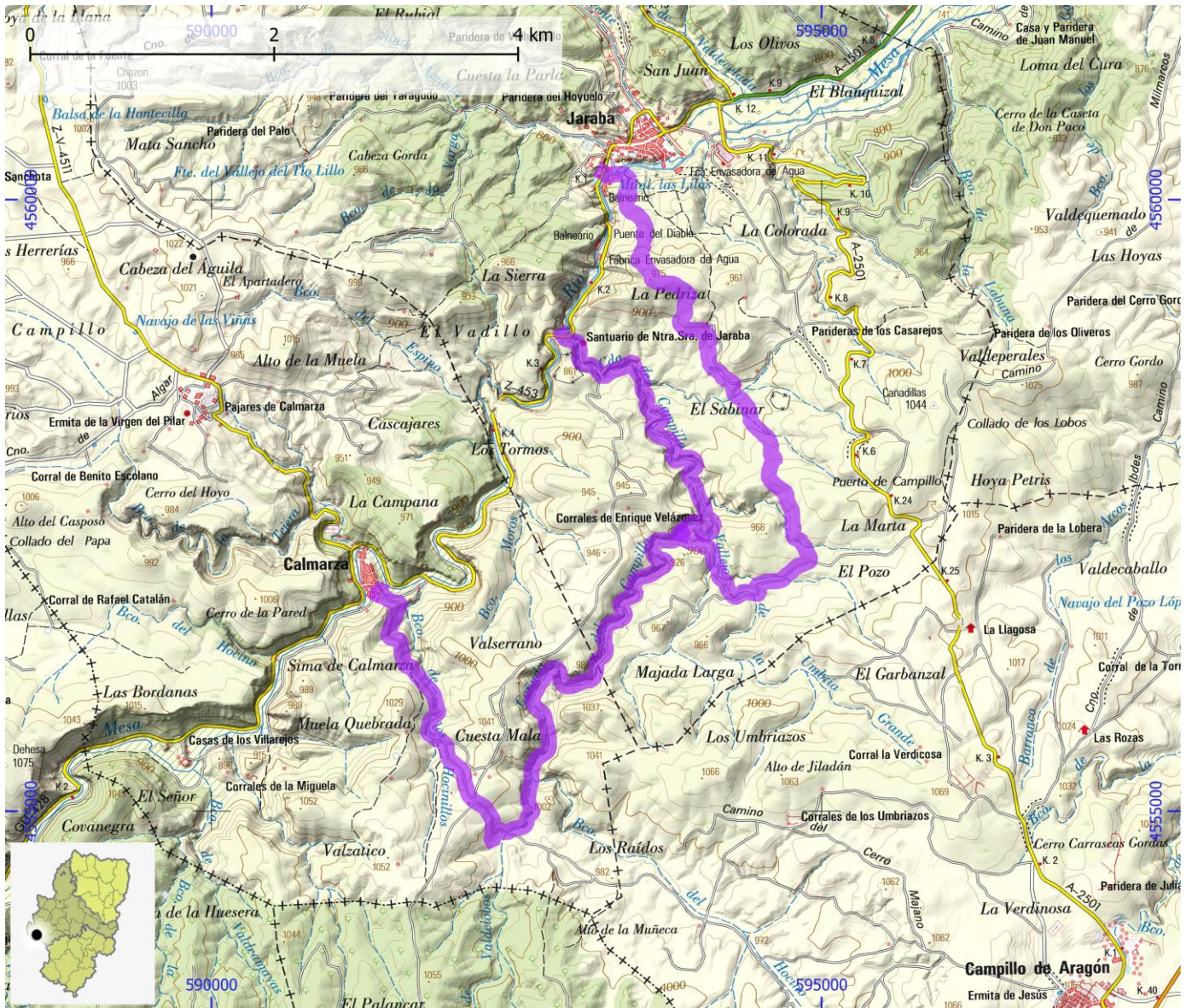

SENDEROS TURÍSTICOS DE ARAGÓN

ID OMA

STA092

NOMBRE GR 262 - Etapa 01: El Chorredero - Martín del Río

ITINERARIO

El Chorredero - Las Parras de Martín - Martín del Río

COMARCA Cuencas Mineras

PROVINCIA Teruel

ENLACE WEB <https://senderosturisticos.turismodearagon.com/ruta/ficha/2033>

TIPO STA GR

MIDE

HORARIO	3:40		2	SEVERIDAD DEL MEDIO NATURAL
DESNIVEL DE SUBIDA (m)	160		2	ORIENTACIÓN EN EL ITINERARIO
DESNIVEL DE BAJADA (m)	395		2	DIFICULTAD EN EL DESPLAZAMIENTO
DISTANCIA HORIZONTAL (km)	11,5		3	CANTIDAD DE ESFUERZO NECESARIO
TIPO DE RECORRIDO	Travesía			PENDIENTE DE NIEVE
				PASOS DE ESCALADA

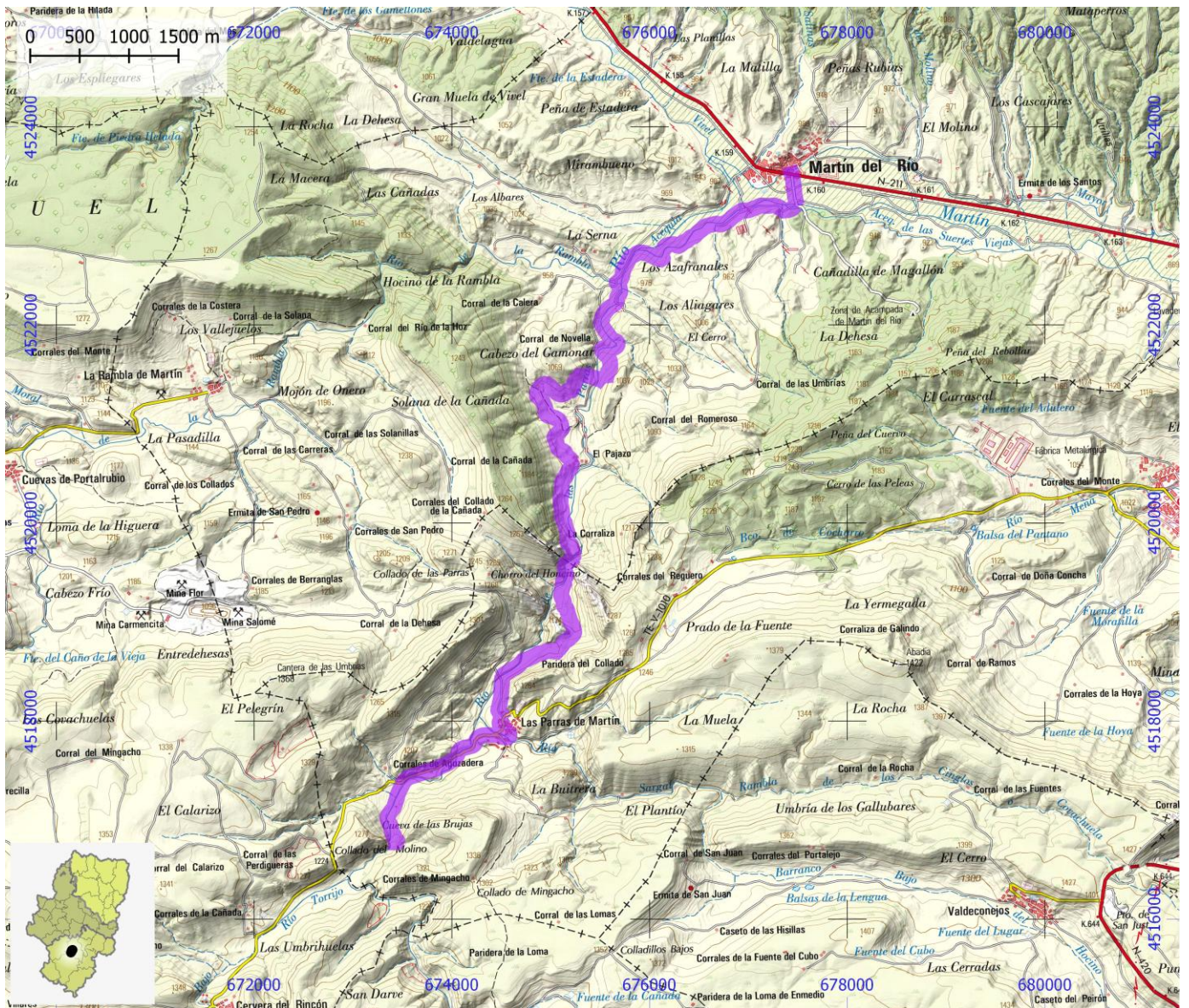

SENDEROS TURÍSTICOS DE ARAGÓN

ID OMA

STA093

NOMBRE GR 262 - Etapa 02: Martín del Río - Montalbán

ITINERARIO

Martín del Río - Montalbán

COMARCA Cuencas Mineras

PROVINCIA Teruel

ENLACE WEB <https://senderosturisticos.turismodearagon.com/ruta/ficha/2032>

TIPO STA GR

MIDE

HORARIO	2:35		2	SEVERIDAD DEL MEDIO NATURAL
DESNIVEL DE SUBIDA (m)	0		2	ORIENTACIÓN EN EL ITINERARIO
DESNIVEL DE BAJADA (m)	70		2	DIFICULTAD EN EL DESPLAZAMIENTO
DISTANCIA HORIZONTAL (km)	9,9		2	CANTIDAD DE ESFUERZO NECESARIO
TIPO DE RECORRIDO	Travesía			PENDIENTE DE NIEVE
				PASOS DE ESCALADA

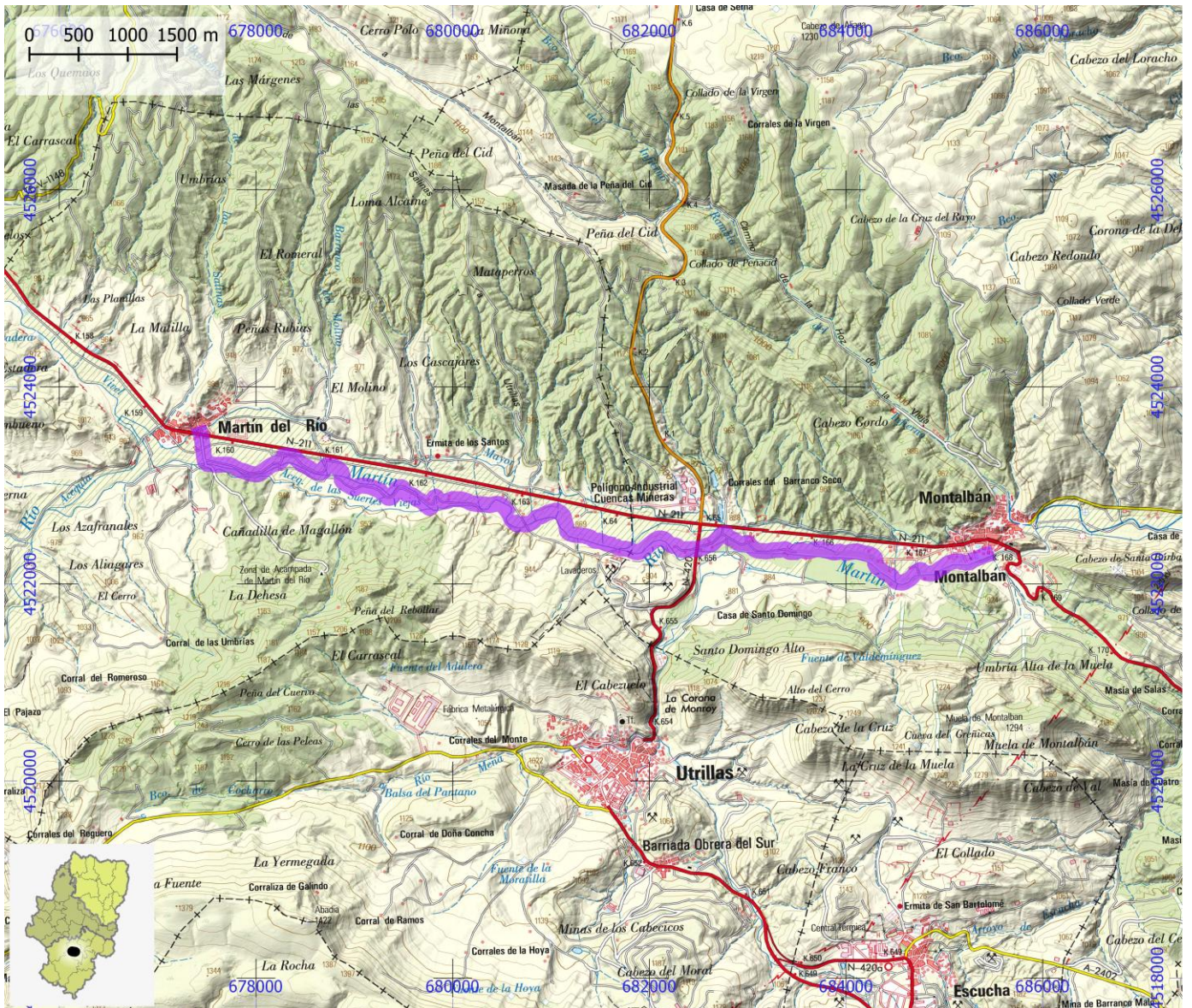

SENDEROS TURÍSTICOS DE ARAGÓN

ID OMA

STA094

NOMBRE GR 262 - Etapa 03: Montalbán - Peñarroyas

ITINERARIO

Montalbán - Peñarroyas

COMARCA Cuencas Mineras

PROVINCIA Teruel

ENLACE WEB <https://senderosturisticos.turismodearagon.com/ruta/ficha/2031>

TIPO STA GR

MIDE

HORARIO	2:20		2	SEVERIDAD DEL MEDIO NATURAL
DESNIVEL DE SUBIDA (m)	135		2	ORIENTACIÓN EN EL ITINERARIO
DESNIVEL DE BAJADA (m)	200		2	DIFICULTAD EN EL DESPLAZAMIENTO
DISTANCIA HORIZONTAL (km)	7,6		2	CANTIDAD DE ESFUERZO NECESARIO
TIPO DE RECORRIDO	Travesía			PENDIENTE DE NIEVE
				PASOS DE ESCALADA

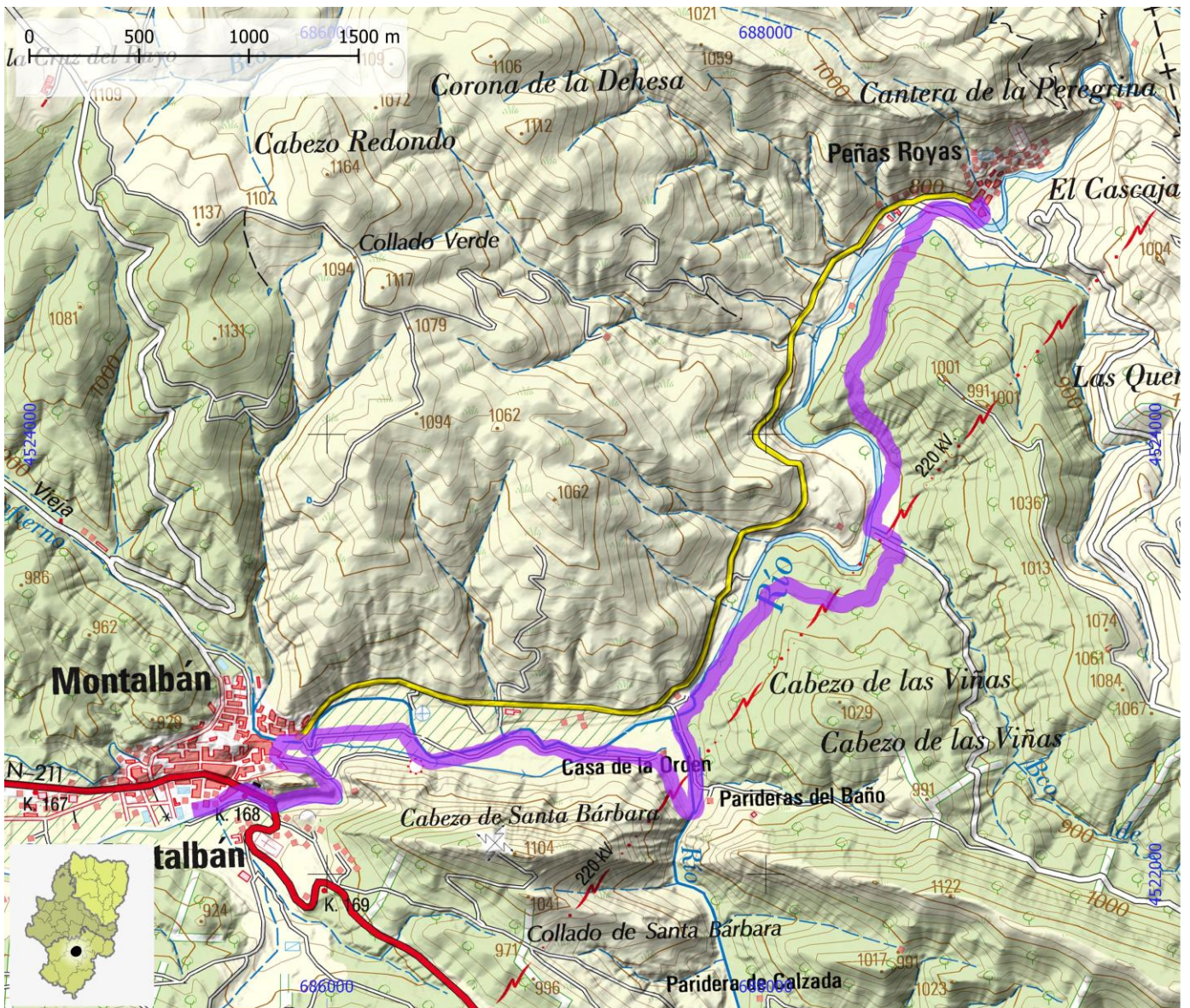

SENDEROS TURÍSTICOS DE ARAGÓN

ID OMA

STA095

NOMBRE GR 262 - Etapa 04: Peñarroyas - Obón

ITINERARIO

Peñarroyas - Ermita de Santa Quiteria - Cdo. de la Rocha - La Rocha - El Cerrao - Fuente del Batán - Obón

COMARCA Cuencas Mineras

PROVINCIA Teruel

ENLACE WEB <https://senderosturisticos.turismodearagon.com/ruta/ficha/2029>

TIPO STA GR

MIDE

HORARIO	3:10		2	SEVERIDAD DEL MEDIO NATURAL
DESNIVEL DE SUBIDA (m)	255		2	ORIENTACIÓN EN EL ITINERARIO
DESNIVEL DE BAJADA (m)	350		2	DIFICULTAD EN EL DESPLAZAMIENTO
DISTANCIA HORIZONTAL (km)	9,6		3	CANTIDAD DE ESFUERZO NECESARIO
TIPO DE RECORRIDO	Travesía			PENDIENTE DE NIEVE
				PASOS DE ESCALADA

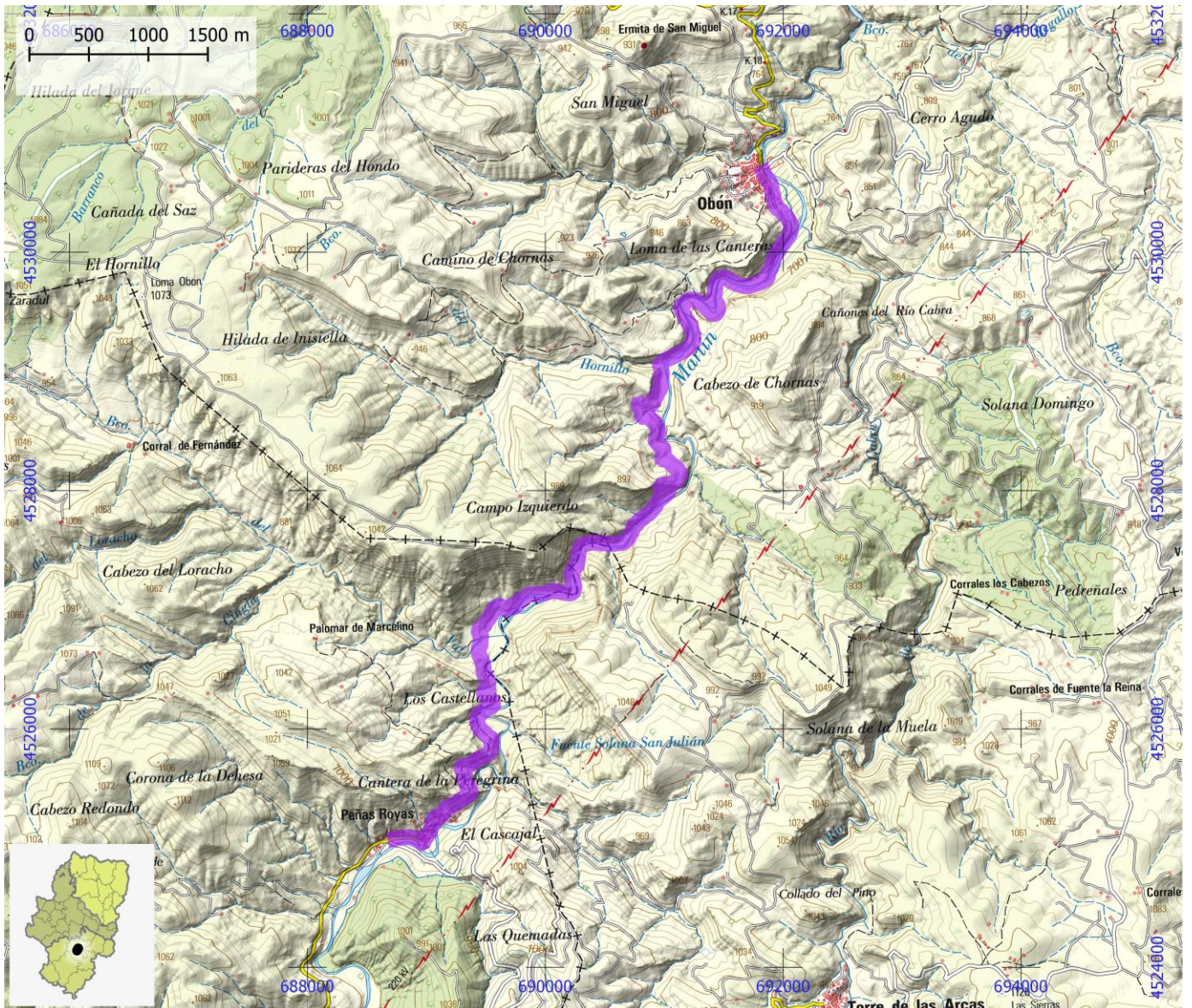

SENDEROS TURÍSTICOS DE ARAGÓN

ID OMA

STA096

NOMBRE GR 262 - Etapa 05: Obón - Alcaine

ITINERARIO

Obón - Cañada de Marco - Alcaine

COMARCA Cuencas Mineras

PROVINCIA Teruel

ENLACE WEB <https://senderosturisticos.turismodearagon.com/ruta/ficha/2028>

TIPO STA GR

MIDE

HORARIO	2:40		2
DESNIVEL DE SUBIDA (m)	260		2
DESNIVEL DE BAJADA (m)	290		2
DISTANCIA HORIZONTAL (km)	7,8		2
TIPO DE RECORRIDO	Travesía		



SEVERIDAD DEL MEDIO NATURAL	2
ORIENTACIÓN EN EL ITINERARIO	2
DIFICULTAD EN EL DESPLAZAMIENTO	2
CANTIDAD DE ESFUERZO NECESARIO	2
PENDIENTE DE NIEVE	
PASOS DE ESCALADA	

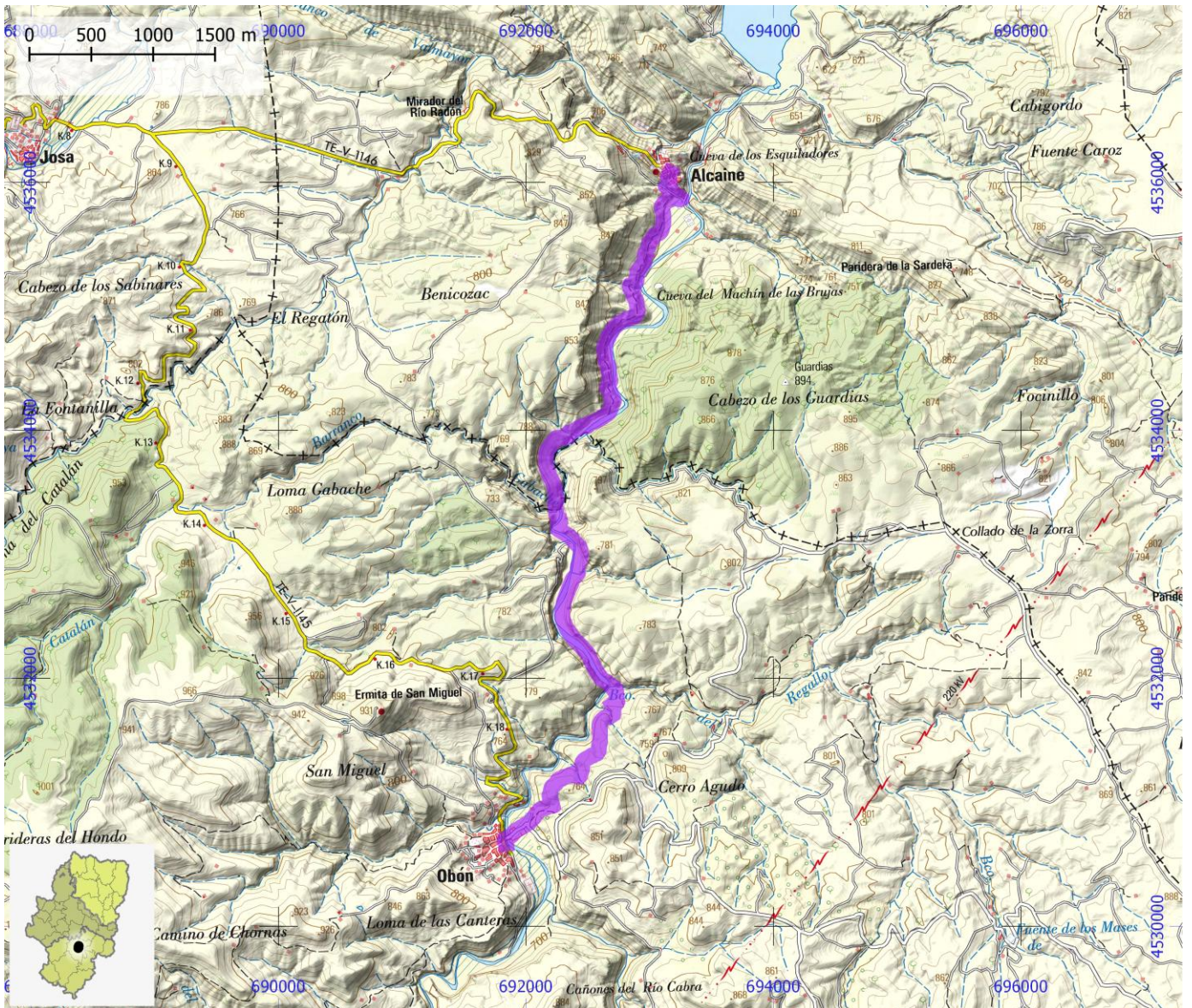

SENDEROS TURÍSTICOS DE ARAGÓN

ID OMA

STA097

NOMBRE GR 262 - Etapa 06: Alcaine - Oliete

ITINERARIO

Alcaine - Frontón de la Tía Chula - Oliete

COMARCA Andorra - Sierra de Arcos | Cuencas Mineras

PROVINCIA Teruel

ENLACE WEB <https://senderosturisticos.turismodearagon.com/ruta/ficha/2027>

TIPO STA GR

MIDE

HORARIO	3:35		2	SEVERIDAD DEL MEDIO NATURAL
DESNIVEL DE SUBIDA (m)	235		2	ORIENTACIÓN EN EL ITINERARIO
DESNIVEL DE BAJADA (m)	370		2	DIFICULTAD EN EL DESPLAZAMIENTO
DISTANCIA HORIZONTAL (km)	11,2		3	CANTIDAD DE ESFUERZO NECESARIO
TIPO DE RECORRIDO	Travesía			PENDIENTE DE NIEVE
				PASOS DE ESCALADA



SENDEROS TURÍSTICOS DE ARAGÓN

ID OMA

STA098

NOMBRE GR 262 - Etapa 07: Oliete - Ariño

ITINERARIO

Oliete - Sima de San Pedro - Ariño

COMARCA Andorra - Sierra de Arcos

PROVINCIA Teruel

ENLACE WEB <https://senderosturisticos.turismodearagon.com/ruta/ficha/2030>

TIPO STA GR

MIDE

HORARIO	2:35		2
DESNIVEL DE SUBIDA (m)	40		2
DESNIVEL DE BAJADA (m)	100		2
DISTANCIA HORIZONTAL (km)	9,5		2
TIPO DE RECORRIDO	Travesía		

- 2
- 2
- 2
- 2
-
-

- SEVERIDAD DEL MEDIO NATURAL
- ORIENTACIÓN EN EL ITINERARIO
- DIFICULTAD EN EL DESPLAZAMIENTO
- CANTIDAD DE ESFUERZO NECESARIO
- PENDIENTE DE NIEVE
- PASOS DE ESCALADA

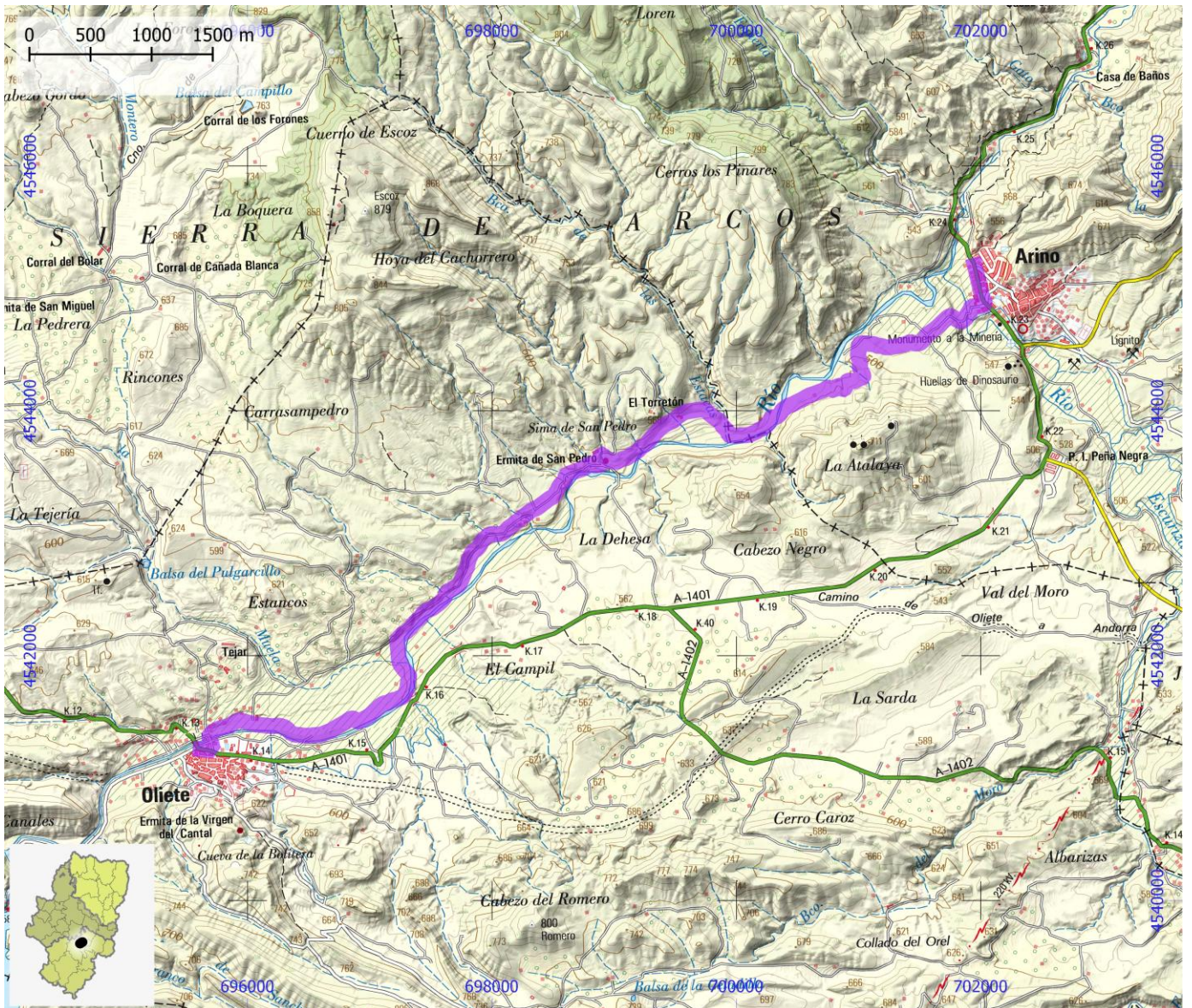

SENDEROS TURÍSTICOS DE ARAGÓN

ID OMA

STA099

NOMBRE GR 262 - Etapa 08: Ariño - Albalate del Arzobispo

ITINERARIO

Ariño - Manantial de Los Baños - Balneario de Ariño - puente del Batán - Los Estrechos - Los Chaparros - Albalate del Arzobispo

COMARCA Andorra - Sierra de Arcos | Bajo Martín

PROVINCIA Teruel

ENLACE WEB <https://senderosturisticos.turismodearagon.com/ruta/ficha/2026>

TIPO STA GR

MIDE

HORARIO	5:45		2	SEVERIDAD DEL MEDIO NATURAL
DESNIVEL DE SUBIDA (m)	430		2	ORIENTACIÓN EN EL ITINERARIO
DESNIVEL DE BAJADA (m)	560		2	DIFICULTAD EN EL DESPLAZAMIENTO
DISTANCIA HORIZONTAL (km)	17,9		3	CANTIDAD DE ESFUERZO NECESARIO
TIPO DE RECORRIDO	Travesía			PENDIENTE DE NIEVE
				PASOS DE ESCALADA

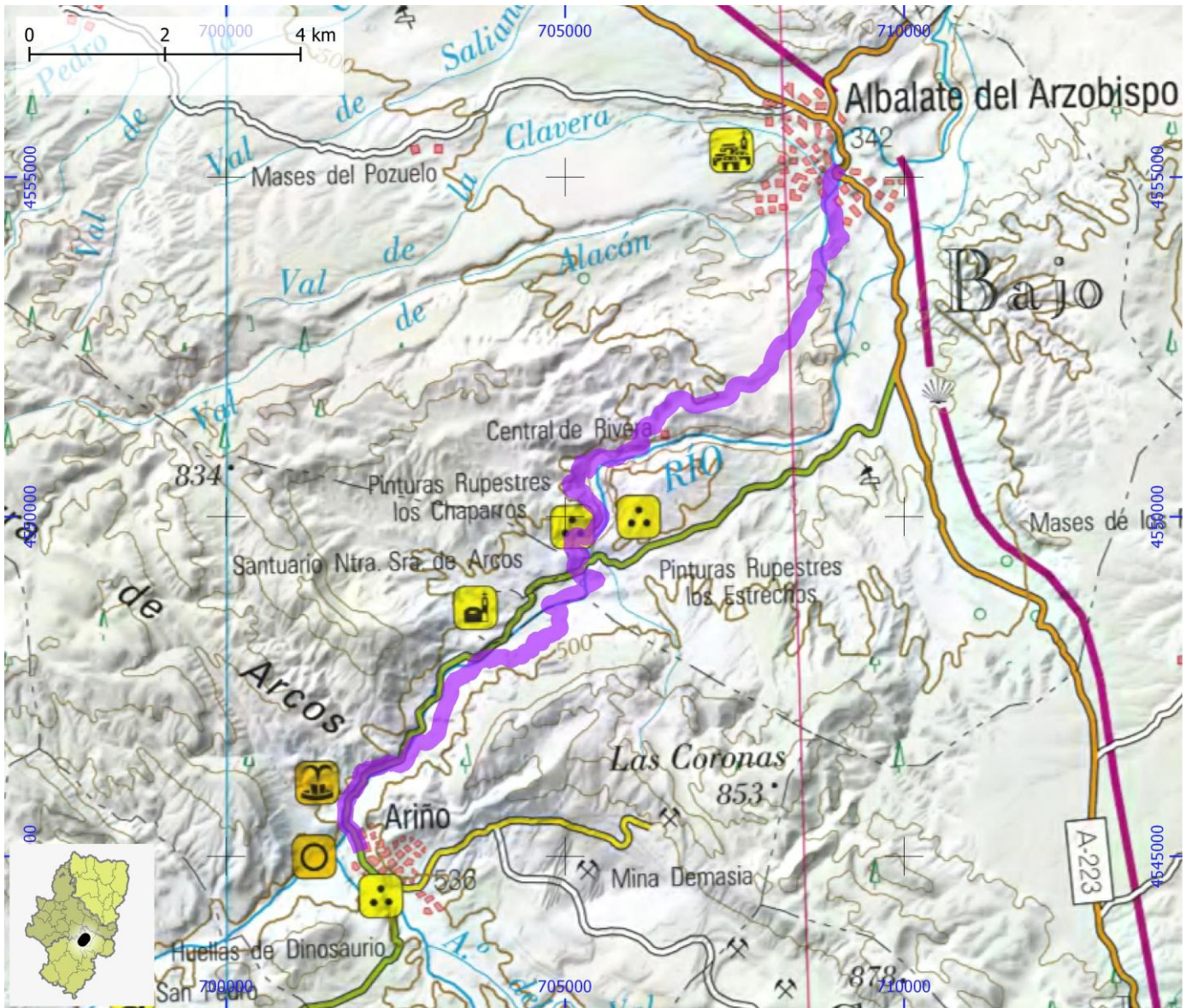

SENDEROS TURÍSTICOS DE ARAGÓN

ID OMA

STA100

NOMBRE GR 262 - Etapa 09: Albalate del Arzobispo - Samper de Calanda

ITINERARIO

Albalate del Arzobispo - Urrea de Gaén - Híjar - Samper de Calanda

COMARCA Bajo Martín

PROVINCIA Teruel

ENLACE WEB <https://senderosturisticos.turismodearagon.com/ruta/ficha/2025>

TIPO STA GR

MIDE

HORARIO	4:30		1	SEVERIDAD DEL MEDIO NATURAL
DESNIVEL DE SUBIDA (m)	40		2	ORIENTACIÓN EN EL ITINERARIO
DESNIVEL DE BAJADA (m)	130		2	DIFICULTAD EN EL DESPLAZAMIENTO
DISTANCIA HORIZONTAL (km)	17,3		3	CANTIDAD DE ESFUERZO NECESARIO
TIPO DE RECORRIDO	Travesía			PENDIENTE DE NIEVE
				PASOS DE ESCALADA

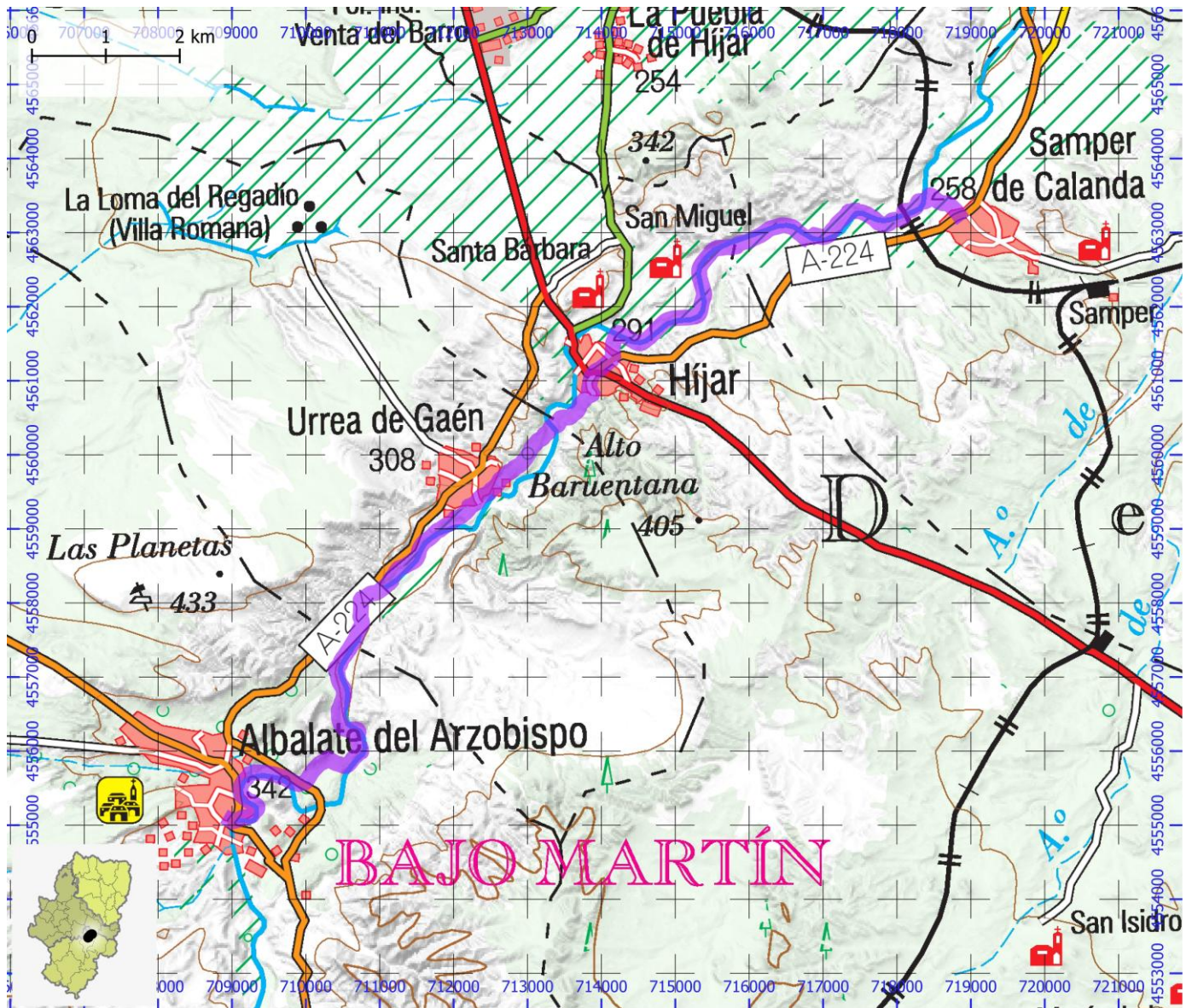

SENDEROS TURÍSTICOS DE ARAGÓN

ID OMA

STA101

NOMBRE GR 262 Variante en Peñarroyas - Vuelta palomares

ITINERARIO

Peñarroyas (GR 262) - Vuelta Palomares - Peñarroyas (GR 262)

COMARCA Cuencas Mineras

PROVINCIA Teruel

ENLACE WEB <https://senderosturisticos.turismodearagon.com/ruta/ficha/2024>

TIPO STA GR

MIDE

HORARIO **2:00**
 DESNIVEL DE SUBIDA (m) **275**
 DESNIVEL DE BAJADA (m) **275**
 DISTANCIA HORIZONTAL (km) **5,3**
 TIPO DE RECORRIDO **Circular**

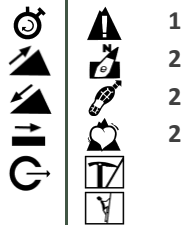

1 SEVERIDAD DEL MEDIO NATURAL
2 ORIENTACIÓN EN EL ITINERARIO
2 DIFICULTAD EN EL DESPLAZAMIENTO
2 CANTIDAD DE ESFUERZO NECESARIO
 PENDIENTE DE NIEVE
 PASOS DE ESCALADA

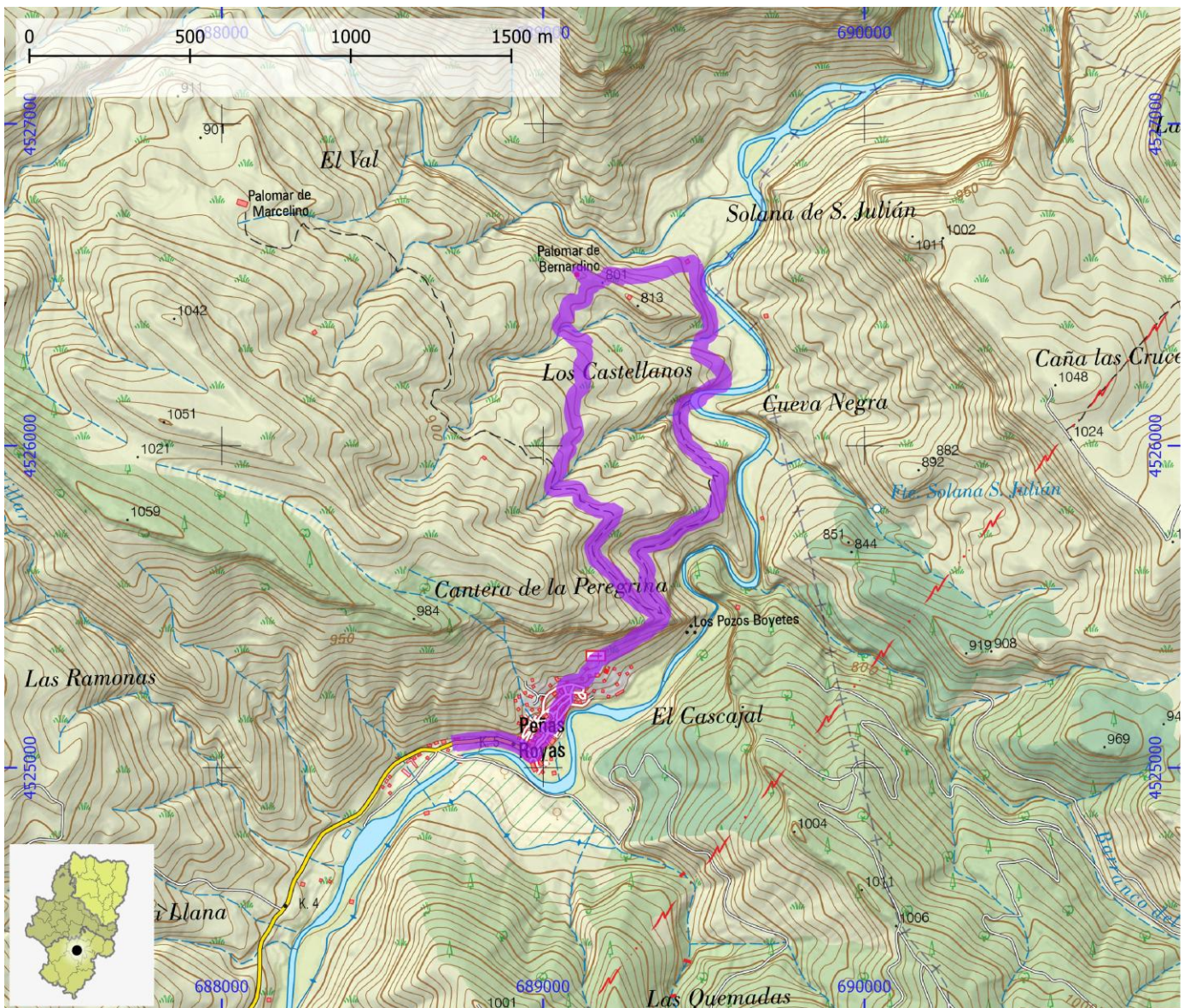

SENDEROS TURÍSTICOS DE ARAGÓN

ID OMA

STA102

NOMBRE GR 268 - Etapa 1: San Úrbez - Buerba

ITINERARIO

Ermita de San Úrbez - Vió - Buerba

COMARCA Sobrarbe

PROVINCIA Huesca

ENLACE WEB <https://senderosturisticos.turismodearagon.com/ruta/ficha/3541>

TIPO STA GR

MIDE

HORARIO	1:35		2	SEVERIDAD DEL MEDIO NATURAL
DESNIVEL DE SUBIDA (m)	360		1	ORIENTACIÓN EN EL ITINERARIO
DESNIVEL DE BAJADA (m)	120		2	DIFICULTAD EN EL DESPLAZAMIENTO
DISTANCIA HORIZONTAL (km)	3,7		2	CANTIDAD DE ESFUERZO NECESARIO
TIPO DE RECORRIDO	Travesía			PENDIENTE DE NIEVE
				PASOS DE ESCALADA

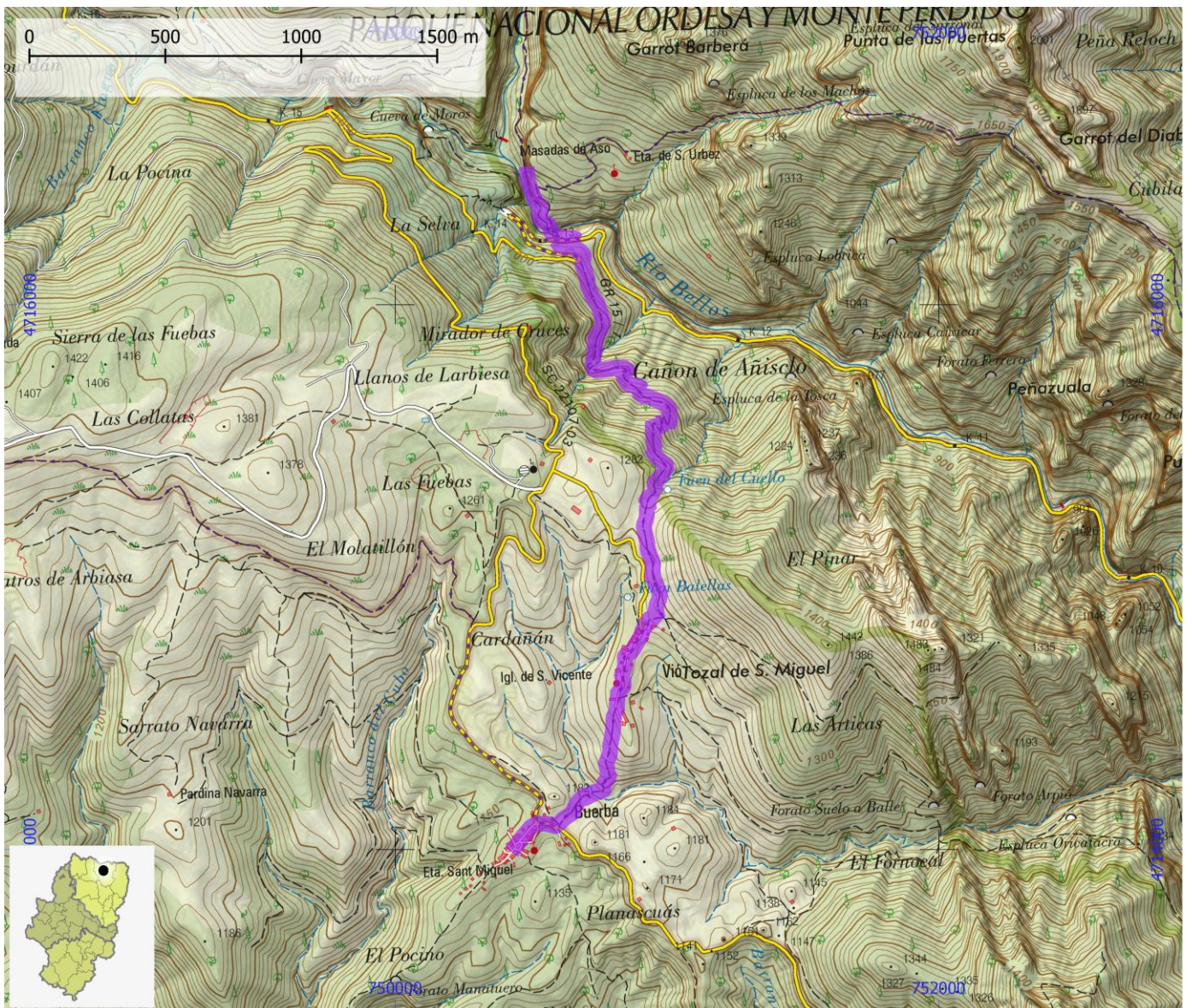

SENDEROS TURÍSTICOS DE ARAGÓN

ID OMA

STA103

NOMBRE GR 268 - Etapa 2: Buerba - Albella

ITINERARIO

Buerba - Pardina Navarra - Yeba - Collata Yeba - Campol - Collata Pera - Villamana - Puente de Lacort - Albella

COMARCA Sobrarbe

PROVINCIA Huesca

ENLACE WEB <https://senderosturisticos.turismodearagon.com/ruta/ficha/3542>

TIPO STA GR

MIDE

HORARIO	6:45		2	SEVERIDAD DEL MEDIO NATURAL
DESNIVEL DE SUBIDA (m)	660		1	ORIENTACIÓN EN EL ITINERARIO
DESNIVEL DE BAJADA (m)	1010		2	DIFICULTAD EN EL DESPLAZAMIENTO
DISTANCIA HORIZONTAL (km)	19,5		3	CANTIDAD DE ESFUERZO NECESARIO
TIPO DE RECORRIDO	Travesía			PENDIENTE DE NIEVE
				PASOS DE ESCALADA

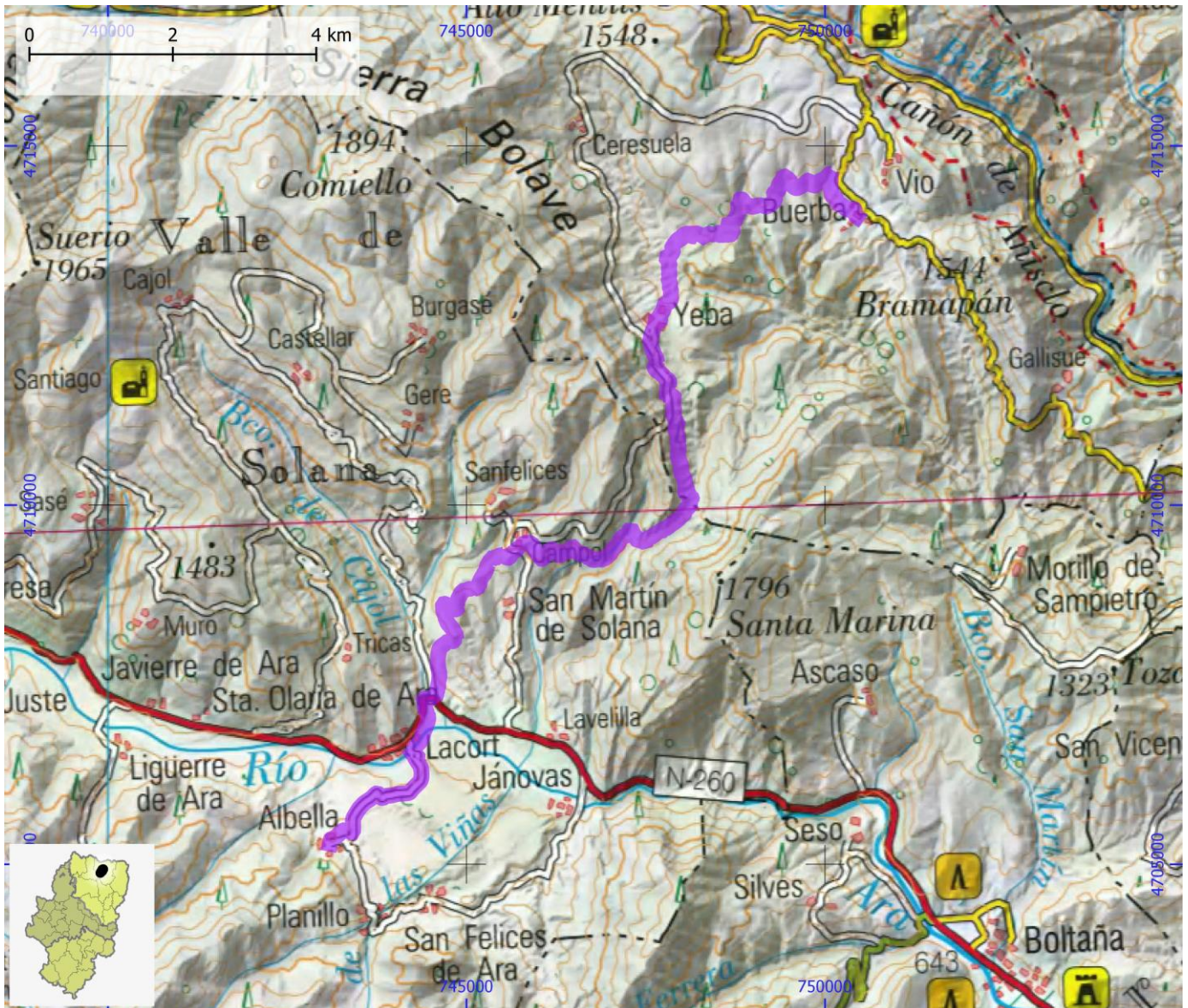

SENDEROS TURÍSTICOS DE ARAGÓN

ID OMA

STA104

NOMBRE GR 268 - Etapa 3: Albella - Mallatas de Albella - Laguarda

ITINERARIO

Albella - Puerto de Albella - Mallata de Albella - Estallo (nacimiento del Alcanadre) - A Cuasta - Laguarda

COMARCA Alto Gállego | Sobrarbe

PROVINCIA Huesca

ENLACE WEB <https://senderosturisticos.turismodearagon.com/ruta/ficha/3543>

TIPO STA GR

MIDE

HORARIO	5:10		2	SEVERIDAD DEL MEDIO NATURAL
DESNIVEL DE SUBIDA (m)	615		1	ORIENTACIÓN EN EL ITINERARIO
DESNIVEL DE BAJADA (m)	950		2	DIFICULTAD EN EL DESPLAZAMIENTO
DISTANCIA HORIZONTAL (km)	13,4		3	CANTIDAD DE ESFUERZO NECESARIO
TIPO DE RECORRIDO	Travesía			PENDIENTE DE NIEVE
				PASOS DE ESCALADA

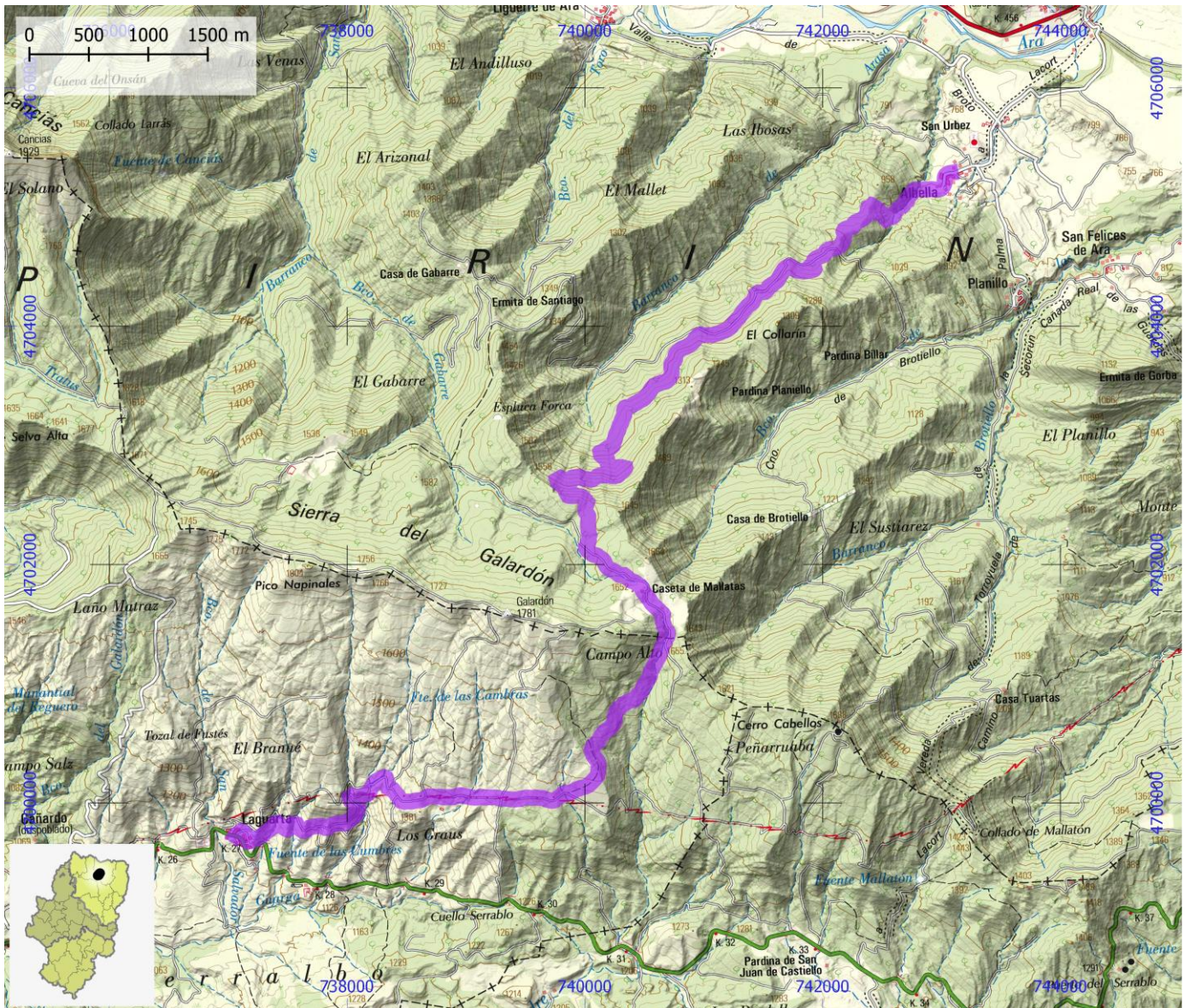

SENDEROS TURÍSTICOS DE ARAGÓN

ID OMA

STA105

NOMBRE GR 268 - Etapa 4: Laguarda - Nocito

ITINERARIO

Laguarda - Secorún - Caixico Arialla/Paso de San Úrbez - Collado de La Paúl - Abellada - Pardina La Torre - Santuario de San Úrbez - Nocito

COMARCA Alto Gállego | Hoya de Huesca / Plana de Uesca

PROVINCIA Huesca

ENLACE WEB <https://senderosturisticos.turismodearagon.com/ruta/ficha/3544>

TIPO STA GR

MIDE

HORARIO	6:25		2
DESNIVEL DE SUBIDA (m)	610		1
DESNIVEL DE BAJADA (m)	820		2
DISTANCIA HORIZONTAL (km)	19,6		4
TIPO DE RECORRIDO	Travesía		

	2	SEVERIDAD DEL MEDIO NATURAL
	1	ORIENTACIÓN EN EL ITINERARIO
	2	DIFICULTAD EN EL DESPLAZAMIENTO
	4	CANTIDAD DE ESFUERZO NECESARIO
		PENDIENTE DE NIEVE
		PASOS DE ESCALADA

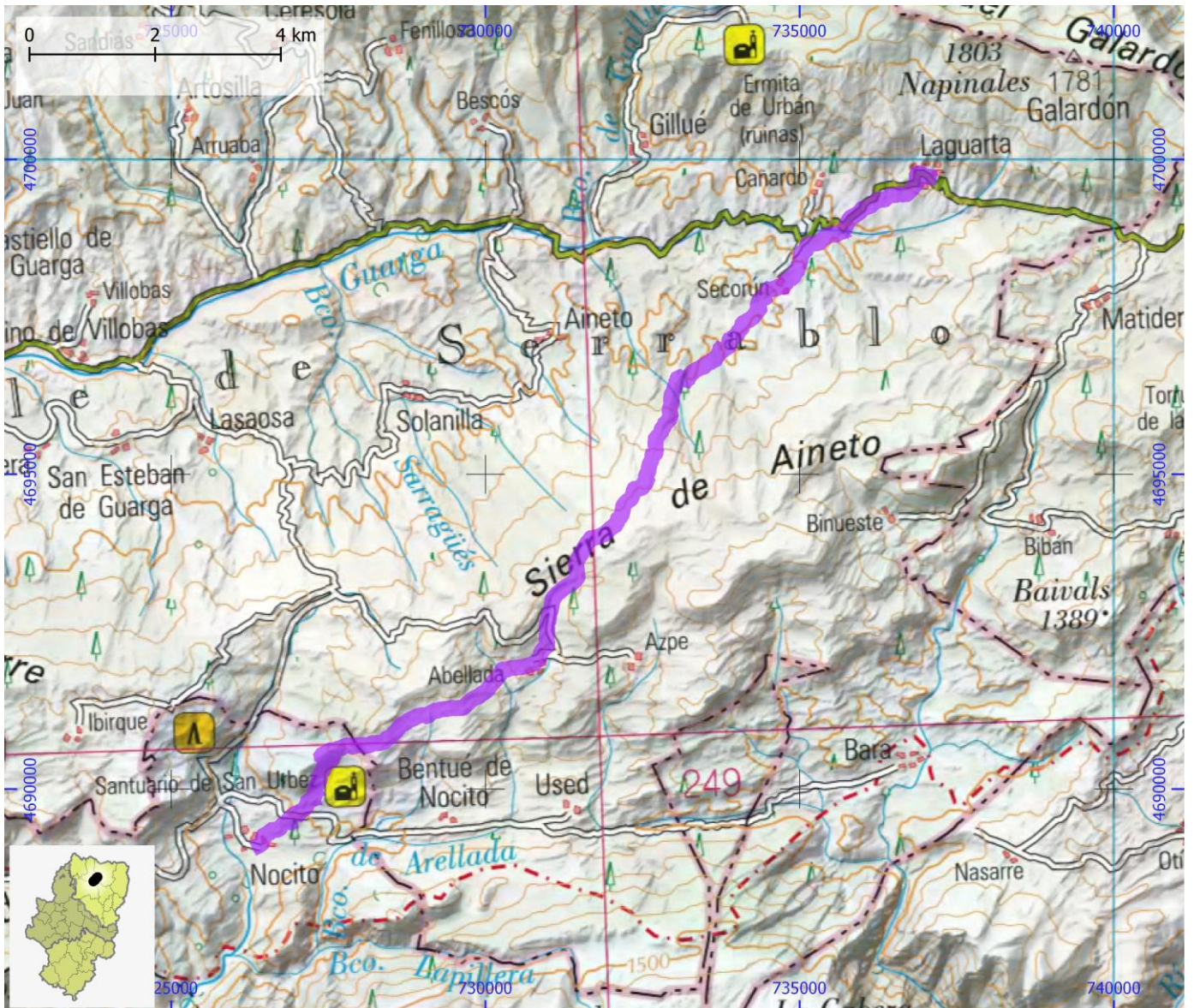

SENDEROS TURÍSTICOS DE ARAGÓN

ID OMA

STA106

NOMBRE GR 268 - Etapa 5: Nocito - Chibluco

ITINERARIO

Nocito - Mesón de Nocito - Cuello Salillas - mesón de Sescún - Cuello Bail - Campos de Ciano - Ermita de San Martín - Collado de San Salvador - San Julián de Banzo - Chibluco

COMARCA Hoya de Huesca / Plana de Uesca

PROVINCIA Huesca

ENLACE WEB <https://senderosturisticos.turismodearagon.com/ruta/ficha/3545>

TIPO STA GR

MIDE

HORARIO	8:20		2	SEVERIDAD DEL MEDIO NATURAL
DESNIVEL DE SUBIDA (m)	870		1	ORIENTACIÓN EN EL ITINERARIO
DESNIVEL DE BAJADA (m)	1115		3	DIFICULTAD EN EL DESPLAZAMIENTO
DISTANCIA HORIZONTAL (km)	28,8		4	CANTIDAD DE ESFUERZO NECESARIO
TIPO DE RECORRIDO	Travesía			PENDIENTE DE NIEVE
				PASOS DE ESCALADA

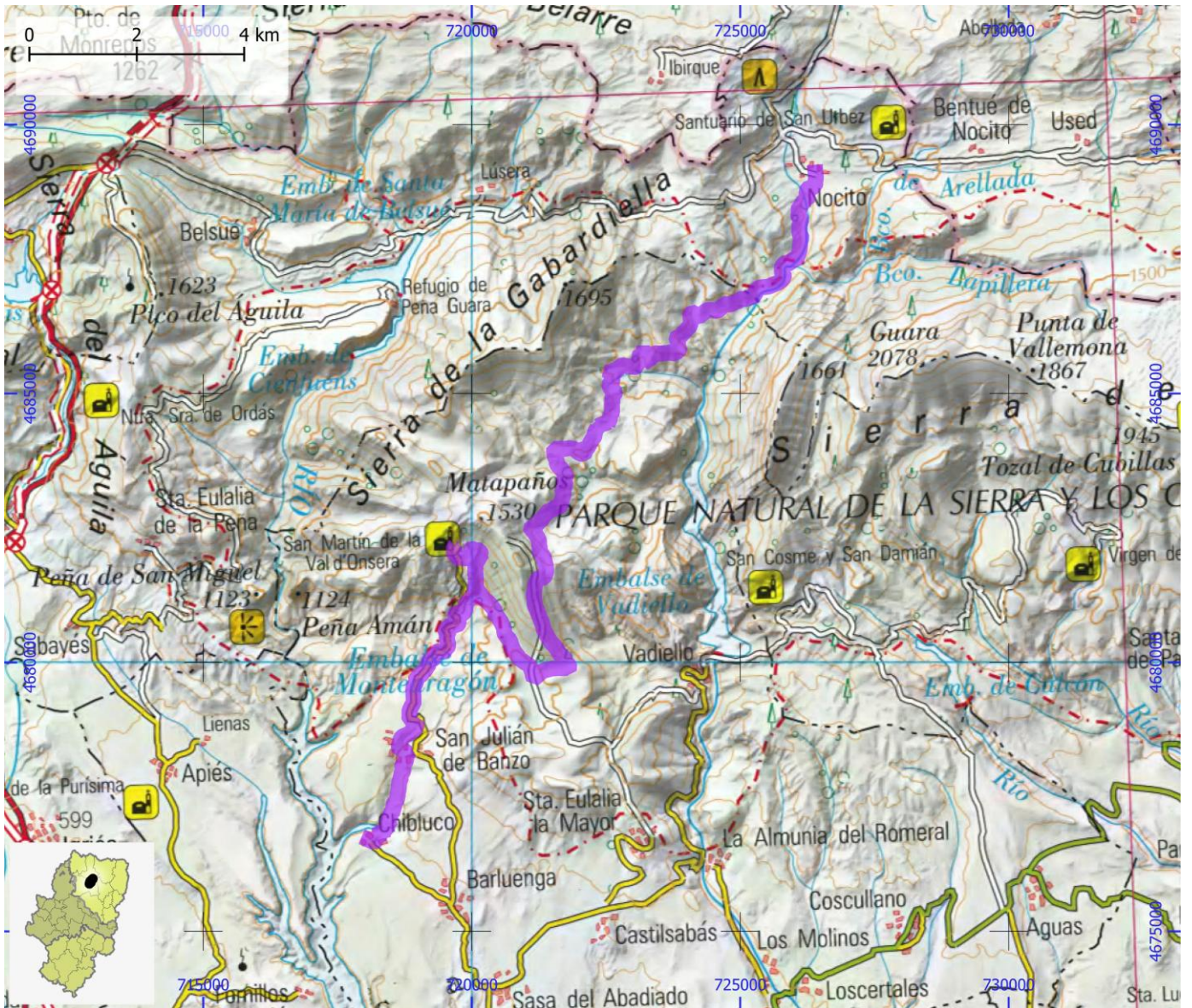

SENDEROS TURÍSTICOS DE ARAGÓN

ID OMA

STA107

NOMBRE GR 268 - Etapa 6: Chibluco - Huesca

ITINERARIO

Chibluco - Collado Ortialla - Huesca

COMARCA Hoya de Huesca / Plana de Uesca

PROVINCIA Huesca

ENLACE WEB <https://senderosturisticos.turismodearagon.com/ruta/ficha/3546>

TIPO STA GR

MIDE

HORARIO	3:15		1	SEVERIDAD DEL MEDIO NATURAL
DESNIVEL DE SUBIDA (m)	130		1	ORIENTACIÓN EN EL ITINERARIO
DESNIVEL DE BAJADA (m)	345		2	DIFICULTAD EN EL DESPLAZAMIENTO
DISTANCIA HORIZONTAL (km)	10,9		2	CANTIDAD DE ESFUERZO NECESARIO
TIPO DE RECORRIDO	Travesía			PENDIENTE DE NIEVE
				PASOS DE ESCALADA

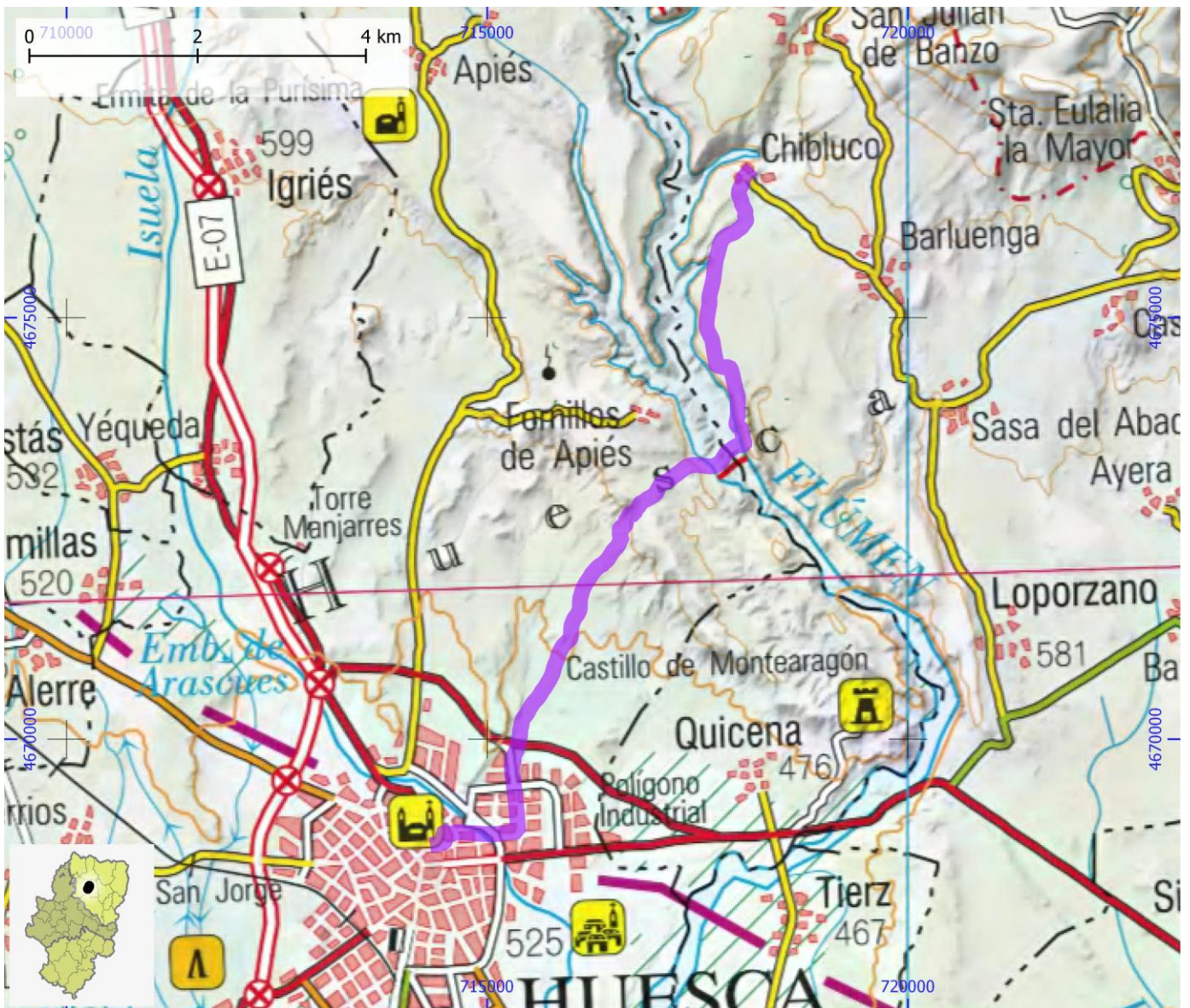

SENDEROS TURÍSTICOS DE ARAGÓN

ID OMA

STA108

NOMBRE GR 268.1: San Úrbez - Albella por variante

ITINERARIO

San Úrbez - Vió - Pardina Navarra - Yeba - Collata Yeba - Campol - Collata Pera - Villamana - Puente de Lacort - Albella

COMARCA Sobrarbe

PROVINCIA Huesca

ENLACE WEB <https://senderosturisticos.turismodearagon.com/ruta/ficha/3551>

TIPO STA GR

MIDE

HORARIO	8:10		2	SEVERIDAD DEL MEDIO NATURAL
DESNIVEL DE SUBIDA (m)	1100		1	ORIENTACIÓN EN EL ITINERARIO
DESNIVEL DE BAJADA (m)	990		2	DIFICULTAD EN EL DESPLAZAMIENTO
DISTANCIA HORIZONTAL (km)	23,0		4	CANTIDAD DE ESFUERZO NECESARIO
TIPO DE RECORRIDO	Travesía			PENDIENTE DE NIEVE
				PASOS DE ESCALADA

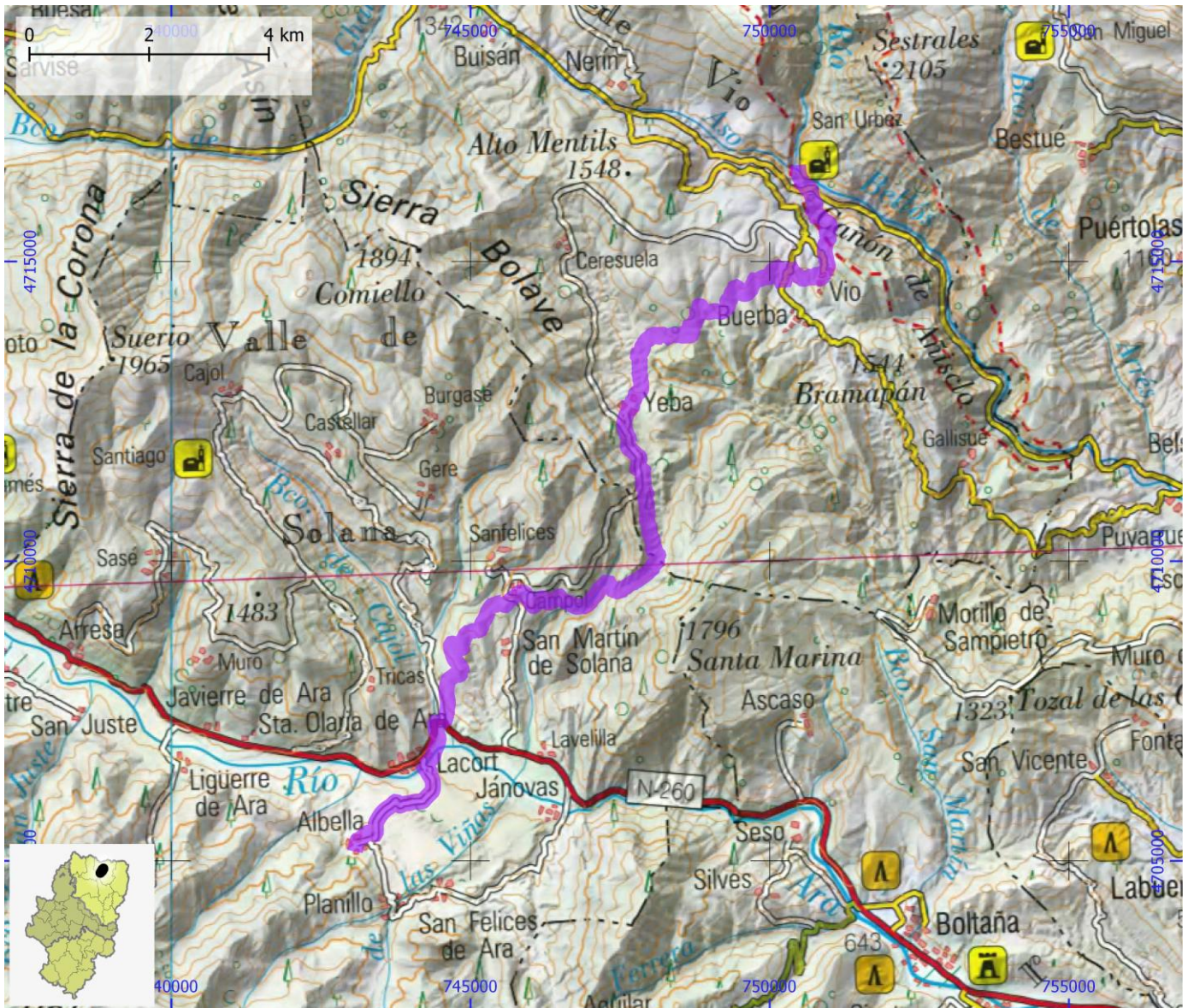

SENDEROS TURÍSTICOS DE ARAGÓN

ID OMA

STA109

NOMBRE GR 268.2: Albella - Mallatas de Albella - Laguarda por variante Planillo

ITINERARIO

Albella - Planillo - Puerto de Planillo - Laguarda

COMARCA Alto Gállego | Sobrarbe

PROVINCIA Huesca

ENLACE WEB <https://senderosturisticos.turismodearagon.com/ruta/ficha/3552>

TIPO STA GR

MIDE

HORARIO	4:50		2	SEVERIDAD DEL MEDIO NATURAL
DESNIVEL DE SUBIDA (m)	875		1	ORIENTACIÓN EN EL ITINERARIO
DESNIVEL DE BAJADA (m)	530		2	DIFICULTAD EN EL DESPLAZAMIENTO
DISTANCIA HORIZONTAL (km)	12,7		3	CANTIDAD DE ESFUERZO NECESARIO
TIPO DE RECORRIDO	Travesía			PENDIENTE DE NIEVE
				PASOS DE ESCALADA

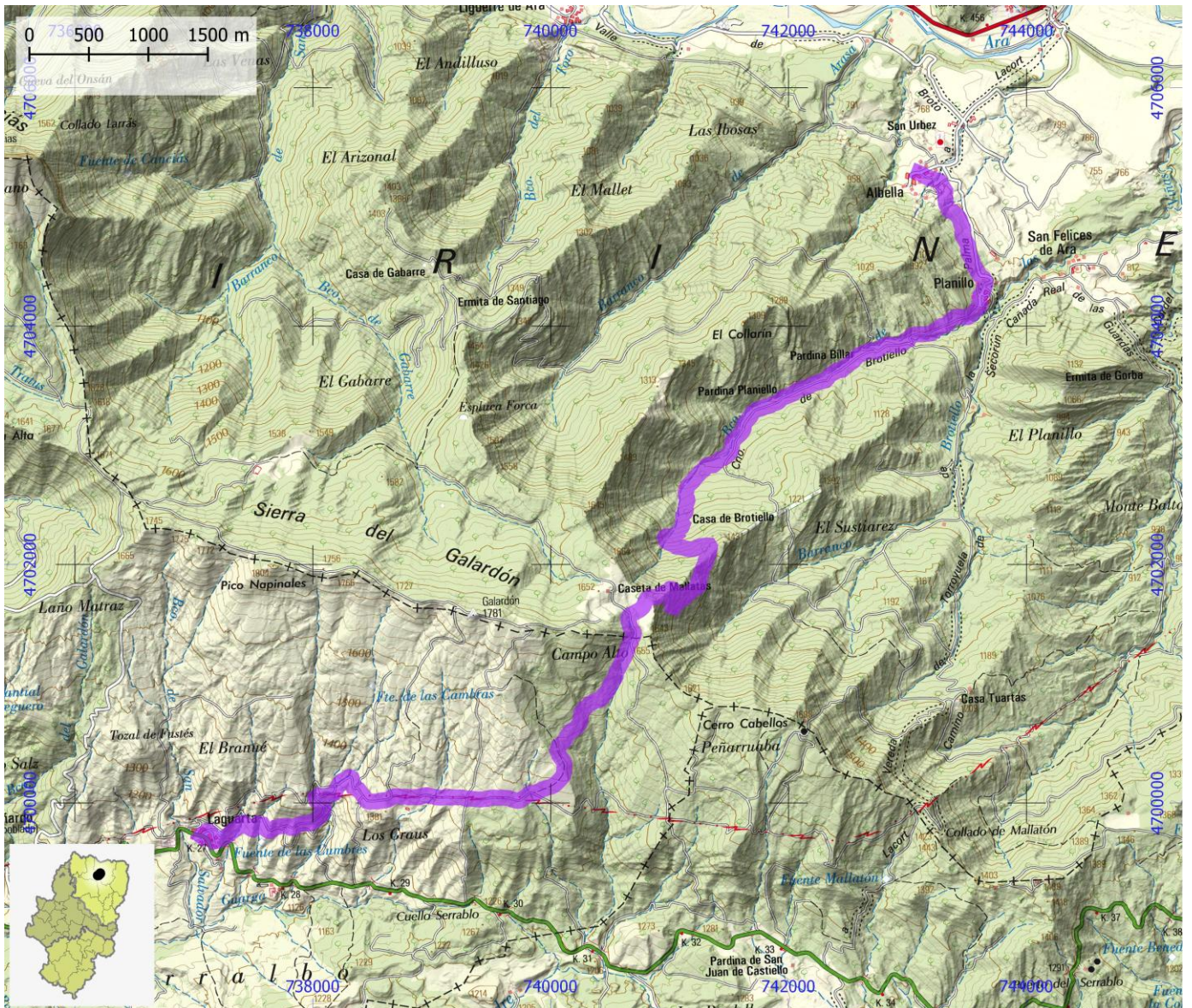

SENDEROS TURÍSTICOS DE ARAGÓN

ID OMA

STA110

NOMBRE GR 8 - Etapa 01: Límite provincial - Beceite

ITINERARIO

Límite provincial - Beceite

COMARCA Matarraña / Matarranya

PROVINCIA Teruel

ENLACE WEB <https://senderoturísticos.turismodearagon.com/ruta/ficha/1995>

TIPO STA GR

MIDE

HORARIO	3:45		2	SEVERIDAD DEL MEDIO NATURAL
DESNIVEL DE SUBIDA (m)	85		2	ORIENTACIÓN EN EL ITINERARIO
DESNIVEL DE BAJADA (m)	745		2	DIFICULTAD EN EL DESPLAZAMIENTO
DISTANCIA HORIZONTAL (km)	11,5		3	CANTIDAD DE ESFUERZO NECESARIO
TIPO DE RECORRIDO	Travesía			PENDIENTE DE NIEVE
				PASOS DE ESCALADA

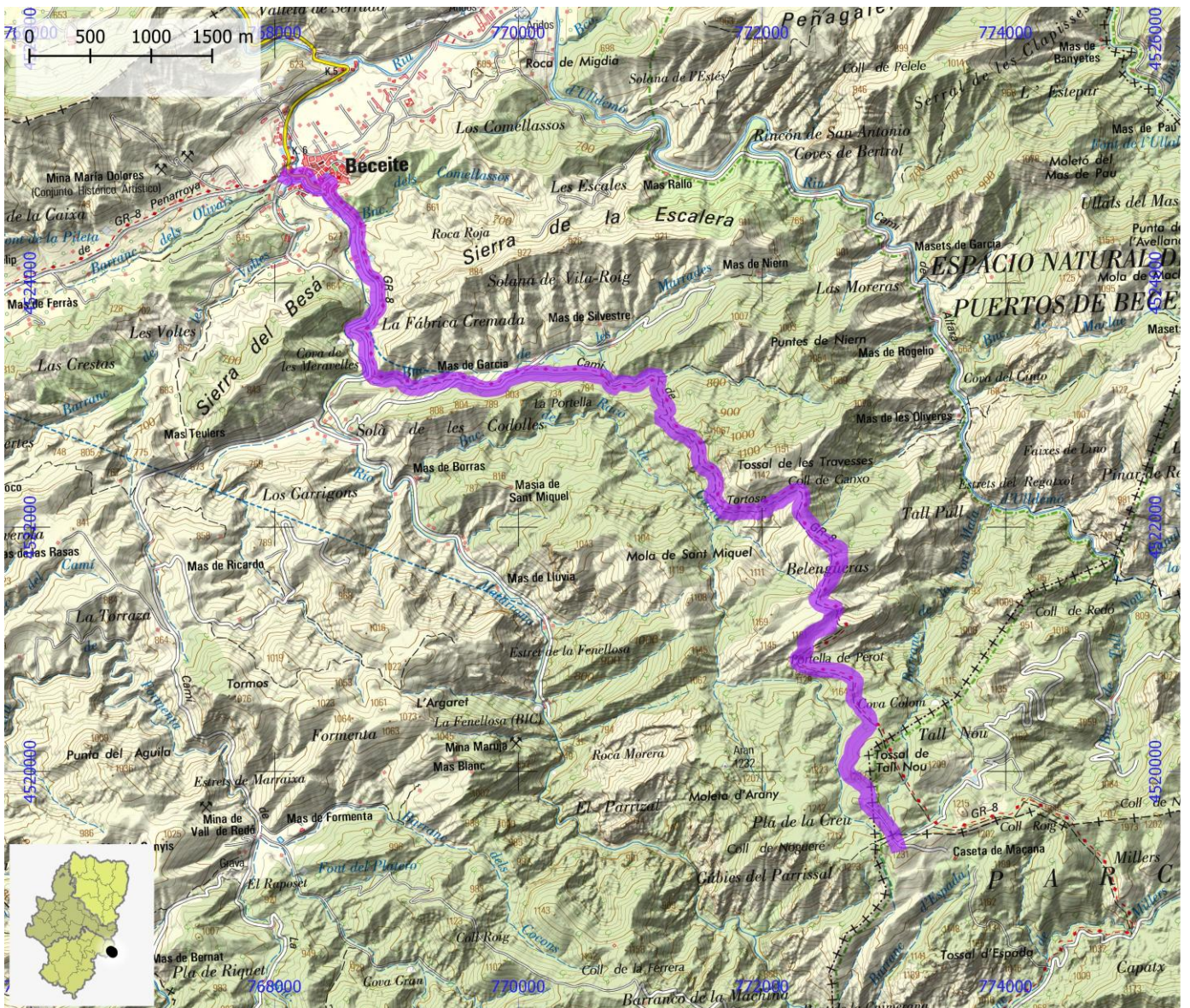

SENDEROS TURÍSTICOS DE ARAGÓN

ID OMA

STA111

NOMBRE GR 8 - Etapa 02: Beceite - Fuentespalda

ITINERARIO

Beceite - Fuentespalda

COMARCA Matarraña / Matarranya

PROVINCIA Teruel

ENLACE WEB <https://senderosturisticos.turismodearagon.com/ruta/ficha/1994>

TIPO STA GR

MIDE

HORARIO	5:00		2	SEVERIDAD DEL MEDIO NATURAL
DESNIVEL DE SUBIDA (m)	625		2	ORIENTACIÓN EN EL ITINERARIO
DESNIVEL DE BAJADA (m)	475		2	DIFICULTAD EN EL DESPLAZAMIENTO
DISTANCIA HORIZONTAL (km)	14,7		3	CANTIDAD DE ESFUERZO NECESARIO
TIPO DE RECORRIDO	Travesía			PENDIENTE DE NIEVE
				PASOS DE ESCALADA

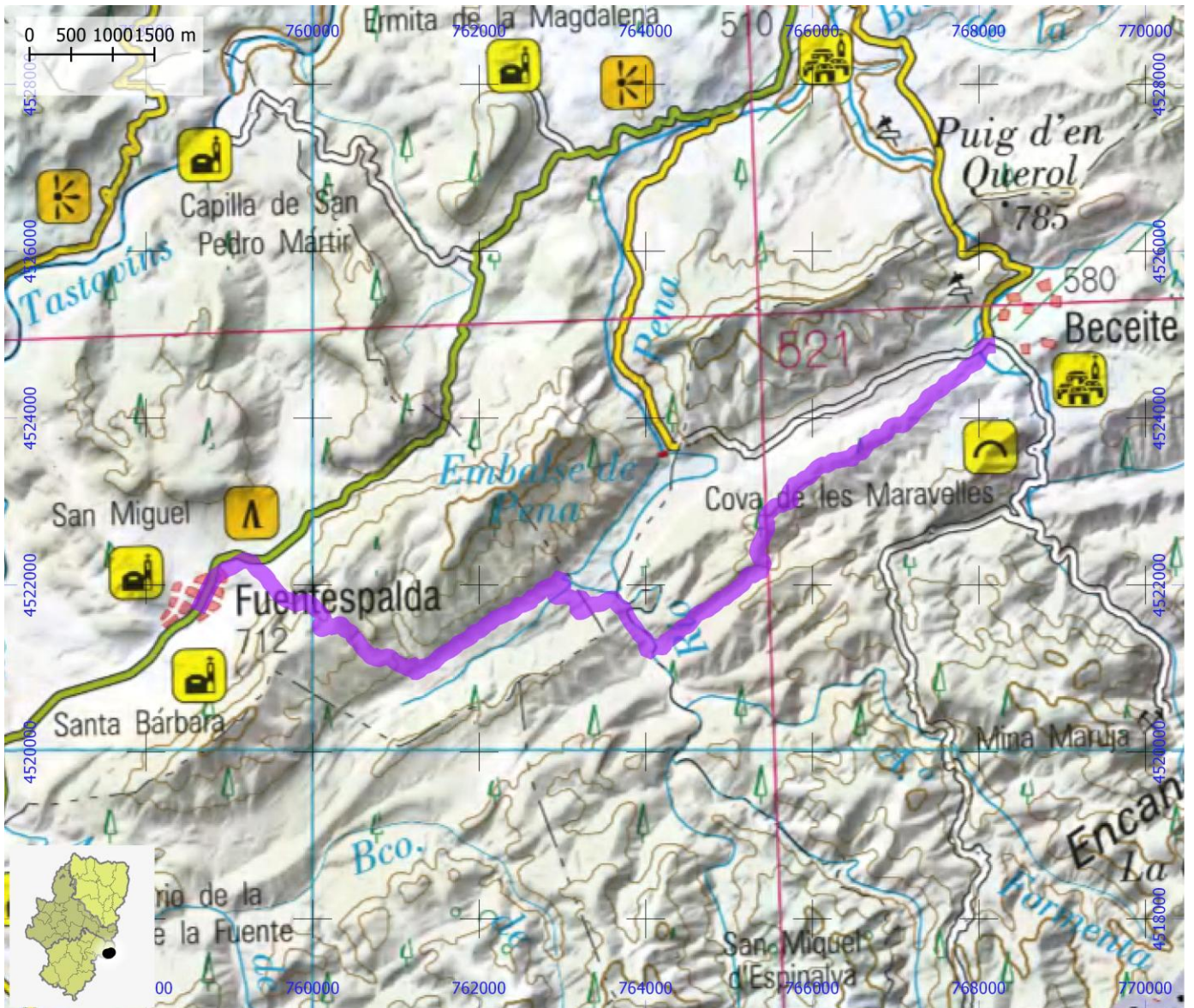

SENDEROS TURÍSTICOS DE ARAGÓN

ID OMA

STA112

NOMBRE GR 8 - Etapa 03: Fuentespalda - Peñarroya de Tastavins

ITINERARIO

Fuentespalda - Peñarroya de Tastavins

COMARCA Matarraña / Matarranya

PROVINCIA Teruel

ENLACE WEB <https://senderosturisticos.turismodearagon.com/ruta/ficha/1993>

TIPO STA GR

MIDE

HORARIO	2:05		2	SEVERIDAD DEL MEDIO NATURAL
DESNIVEL DE SUBIDA (m)	135		2	ORIENTACIÓN EN EL ITINERARIO
DESNIVEL DE BAJADA (m)	110		2	DIFICULTAD EN EL DESPLAZAMIENTO
DISTANCIA HORIZONTAL (km)	7,3		2	CANTIDAD DE ESFUERZO NECESARIO
TIPO DE RECORRIDO	Travesía			PENDIENTE DE NIEVE
				PASOS DE ESCALADA

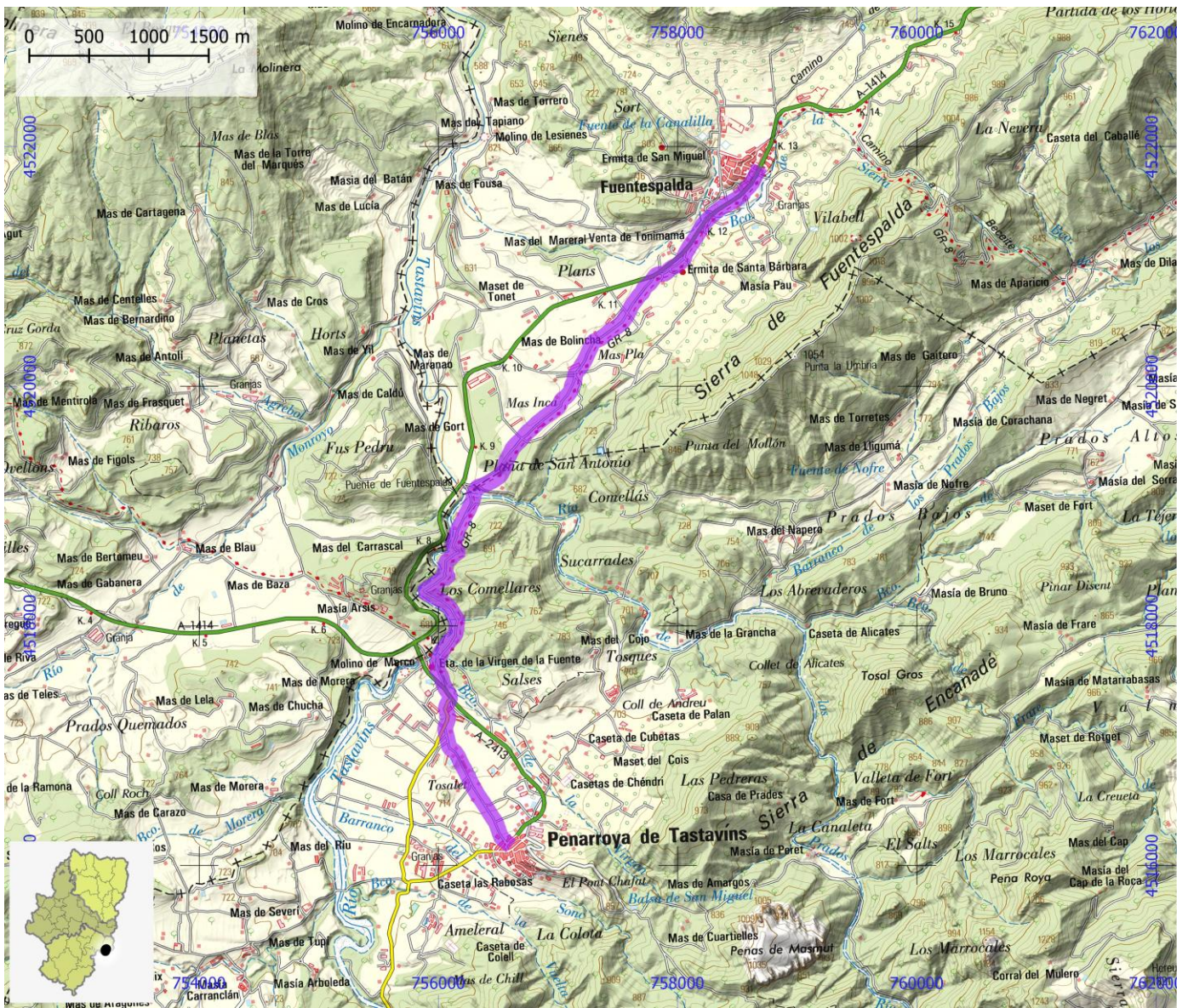

SENDEROS TURÍSTICOS DE ARAGÓN

ID OMA

STA113

NOMBRE GR 8 - Etapa 04: Peñarroya de Tastavins - Aguaviva

ITINERARIO

Peñarroya de Tastavins - Monroyo - Aguaviva

COMARCA Bajo Aragón | Matarraña / Matarranya

PROVINCIA Teruel

ENLACE WEB <https://senderosturisticos.turismodearagon.com/ruta/ficha/1014>

TIPO STA GR

MIDE

HORARIO	8:45		2	SEVERIDAD DEL MEDIO NATURAL
DESNIVEL DE SUBIDA (m)	495		2	ORIENTACIÓN EN EL ITINERARIO
DESNIVEL DE BAJADA (m)	690		2	DIFICULTAD EN EL DESPLAZAMIENTO
DISTANCIA HORIZONTAL (km)	29,7		4	CANTIDAD DE ESFUERZO NECESARIO
TIPO DE RECORRIDO	Travesía			PENDIENTE DE NIEVE
				PASOS DE ESCALADA

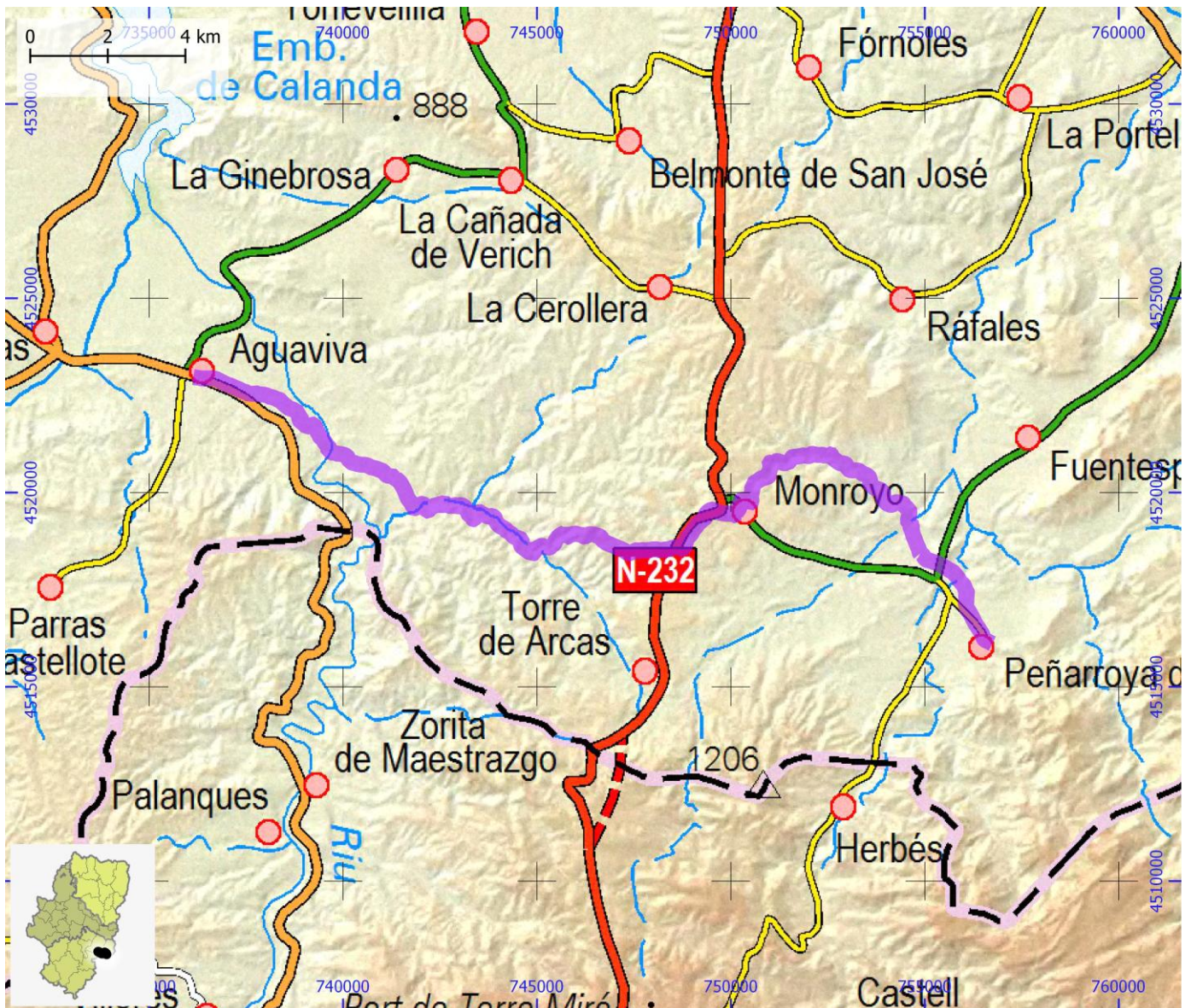

SENDEROS TURÍSTICOS DE ARAGÓN

ID OMA

STA114

NOMBRE GR 8 - Etapa 05: Aguaviva - Las Planas

ITINERARIO

Aguaviva - Las Parras de Castellote - Las Planas

COMARCA Bajo Aragón | Maestrazgo

PROVINCIA Teruel

ENLACE WEB <https://senderosturisticos.turismodearagon.com/ruta/ficha/1013>

TIPO STA GR

MIDE

HORARIO	6:15		2	SEVERIDAD DEL MEDIO NATURAL
DESNIVEL DE SUBIDA (m)	525		2	ORIENTACIÓN EN EL ITINERARIO
DESNIVEL DE BAJADA (m)	400		2	DIFICULTAD EN EL DESPLAZAMIENTO
DISTANCIA HORIZONTAL (km)	20,8		3	CANTIDAD DE ESFUERZO NECESARIO
TIPO DE RECORRIDO	Travesía			PENDIENTE DE NIEVE
				PASOS DE ESCALADA

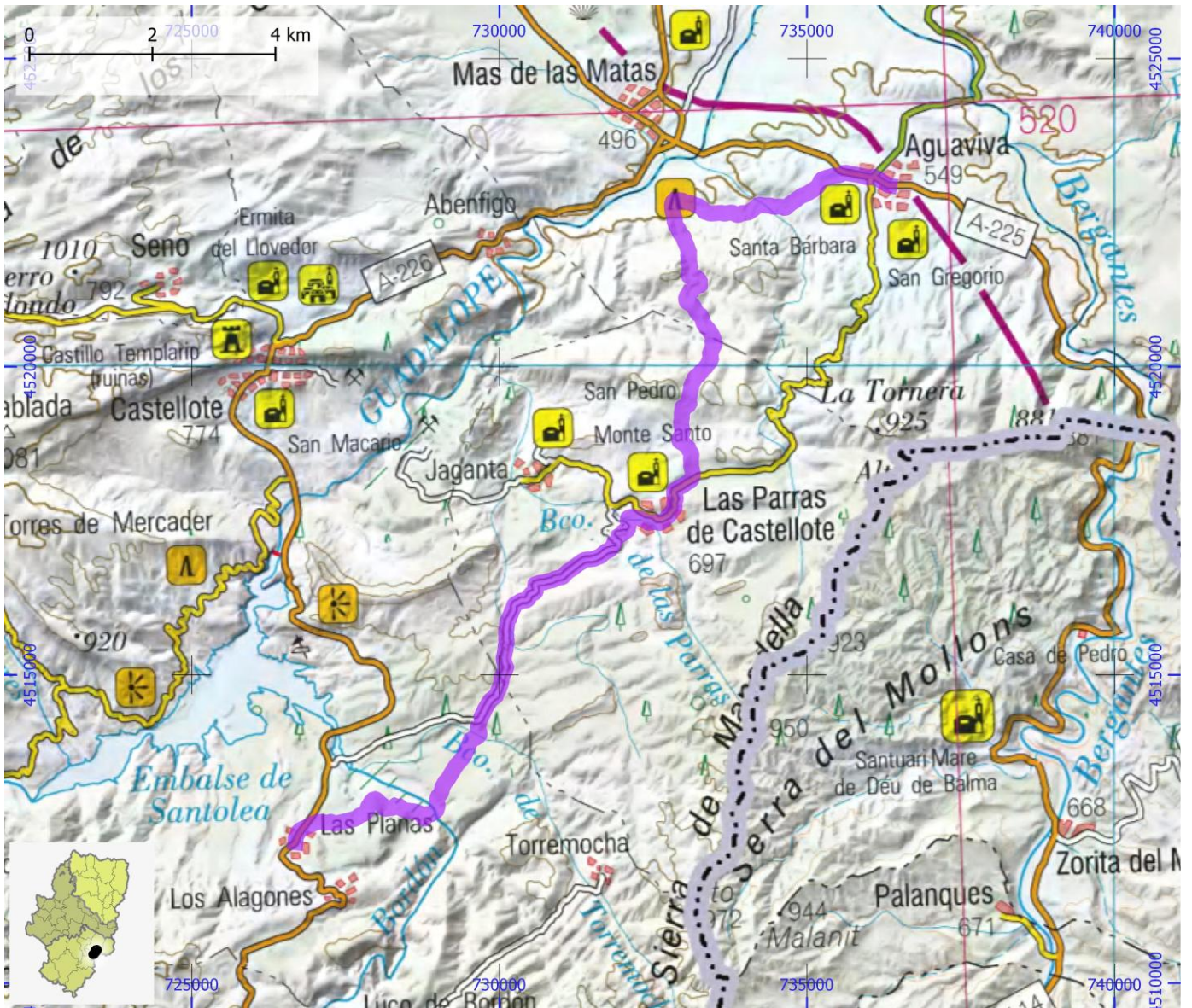

SENDEROS TURÍSTICOS DE ARAGÓN

ID OMA

STA115

NOMBRE GR 8 - Etapa 06: Las Planas - Bordón

ITINERARIO

Las Planas - Bordón

COMARCA Maestrazgo

PROVINCIA Teruel

ENLACE WEB <https://senderosturisticos.turismodearagon.com/ruta/ficha/1992>

TIPO STA GR

MIDE

HORARIO	3:40		2	SEVERIDAD DEL MEDIO NATURAL
DESNIVEL DE SUBIDA (m)	485		2	ORIENTACIÓN EN EL ITINERARIO
DESNIVEL DE BAJADA (m)	325		2	DIFICULTAD EN EL DESPLAZAMIENTO
DISTANCIA HORIZONTAL (km)	10,7		3	CANTIDAD DE ESFUERZO NECESARIO
TIPO DE RECORRIDO	Travesía			PENDIENTE DE NIEVE
				PASOS DE ESCALADA

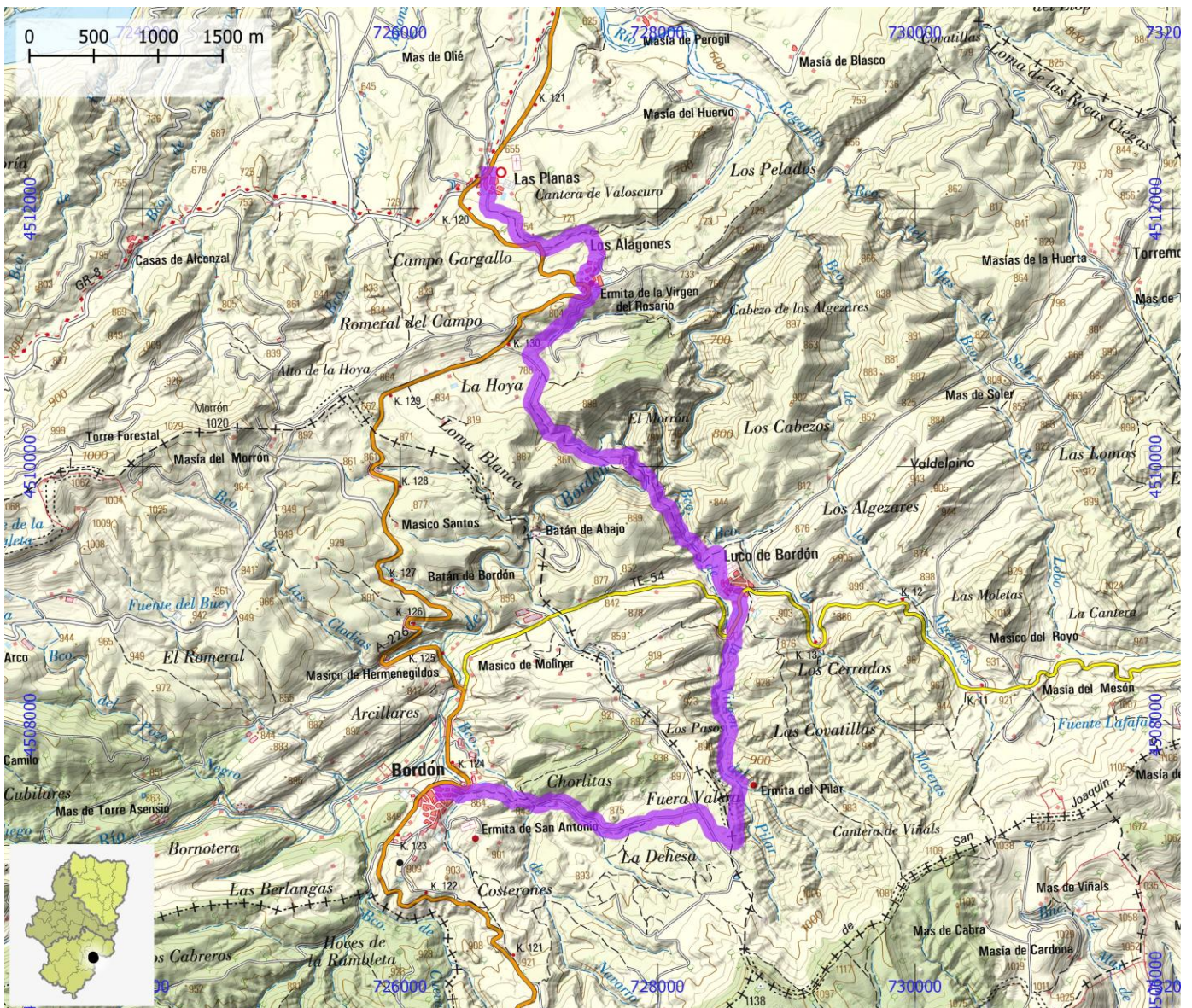

SENDEROS TURÍSTICOS DE ARAGÓN

ID OMA

STA116

NOMBRE GR 8 - Etapa 07: Bordón - Tronchón

ITINERARIO

Bordón - Tronchón

COMARCA Maestrazgo

PROVINCIA Teruel

ENLACE WEB <https://senderosturisticos.turismodearagon.com/ruta/ficha/1991>

TIPO STA GR

MIDE

HORARIO	4:25		1	SEVERIDAD DEL MEDIO NATURAL
DESNIVEL DE SUBIDA (m)	520		2	ORIENTACIÓN EN EL ITINERARIO
DESNIVEL DE BAJADA (m)	250		2	DIFICULTAD EN EL DESPLAZAMIENTO
DISTANCIA HORIZONTAL (km)	13,9		3	CANTIDAD DE ESFUERZO NECESARIO
TIPO DE RECORRIDO	Travesía			PENDIENTE DE NIEVE
				PASOS DE ESCALADA



SENDEROS TURÍSTICOS DE ARAGÓN

ID OMA

STA117

NOMBRE GR 8 - Etapa 08: Tronchón - Mirambel

ITINERARIO

Tronchón - Mirambel

COMARCA Maestrazgo

PROVINCIA Teruel

ENLACE WEB <https://senderosturisticos.turismodearagon.com/ruta/ficha/1990>

TIPO STA GR

MIDE

HORARIO	2:35		1	SEVERIDAD DEL MEDIO NATURAL
DESNIVEL DE SUBIDA (m)	235		2	ORIENTACIÓN EN EL ITINERARIO
DESNIVEL DE BAJADA (m)	405		2	DIFICULTAD EN EL DESPLAZAMIENTO
DISTANCIA HORIZONTAL (km)	7,7		3	CANTIDAD DE ESFUERZO NECESARIO
TIPO DE RECORRIDO	Travesía			PENDIENTE DE NIEVE
				PASOS DE ESCALADA



SENDEROS TURÍSTICOS DE ARAGÓN

ID OMA

STA118

NOMBRE GR 8 - Etapa 09: Mirambel - Cantavieja

ITINERARIO

Mirambel - Cantavieja

COMARCA Maestrazgo

PROVINCIA Teruel

ENLACE WEB <https://senderosturisticos.turismodearagon.com/ruta/ficha/1020>

TIPO STA GR

MIDE

HORARIO	4:45		3	SEVERIDAD DEL MEDIO NATURAL
DESNIVEL DE SUBIDA (m)	710		2	ORIENTACIÓN EN EL ITINERARIO
DESNIVEL DE BAJADA (m)	380		3	DIFICULTAD EN EL DESPLAZAMIENTO
DISTANCIA HORIZONTAL (km)	14,3		3	CANTIDAD DE ESFUERZO NECESARIO
TIPO DE RECORRIDO	Travesía			PENDIENTE DE NIEVE
				PASOS DE ESCALADA

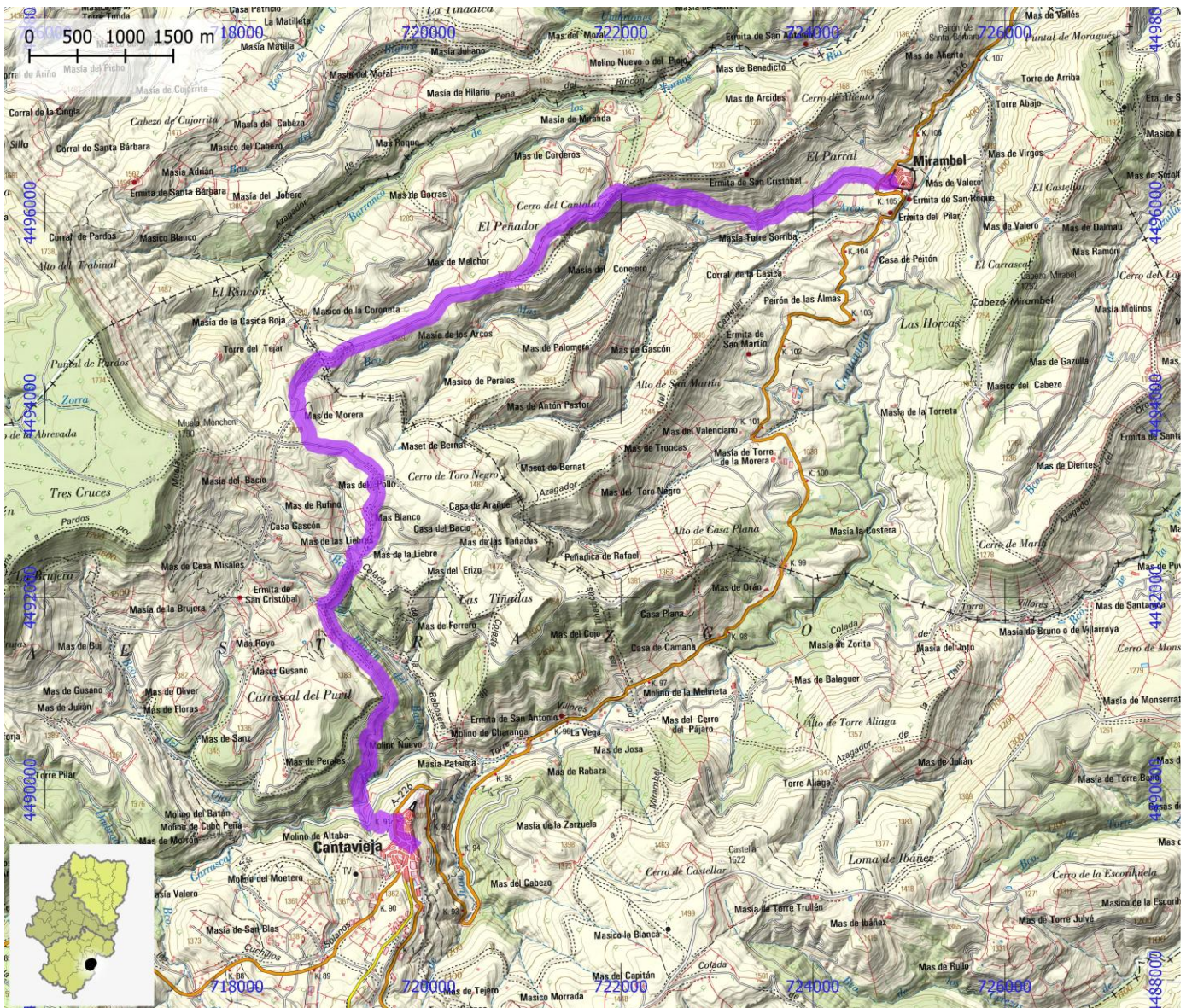

SENDEROS TURÍSTICOS DE ARAGÓN

ID OMA

STA119

NOMBRE GR 8 - Etapa 10: Cantavieja - Fortanete

ITINERARIO

Cantavieja - Puerto de Cuarto Pelado - Fortanete

COMARCA Maestrazgo

PROVINCIA Teruel

ENLACE WEB <https://senderosturisticos.turismodearagon.com/ruta/ficha/1021>

TIPO STA GR

MIDE

HORARIO	5:10		3	SEVERIDAD DEL MEDIO NATURAL
DESNIVEL DE SUBIDA (m)	630		2	ORIENTACIÓN EN EL ITINERARIO
DESNIVEL DE BAJADA (m)	570		3	DIFICULTAD EN EL DESPLAZAMIENTO
DISTANCIA HORIZONTAL (km)	15,4		3	CANTIDAD DE ESFUERZO NECESARIO
TIPO DE RECORRIDO	Travesía			PENDIENTE DE NIEVE
				PASOS DE ESCALADA

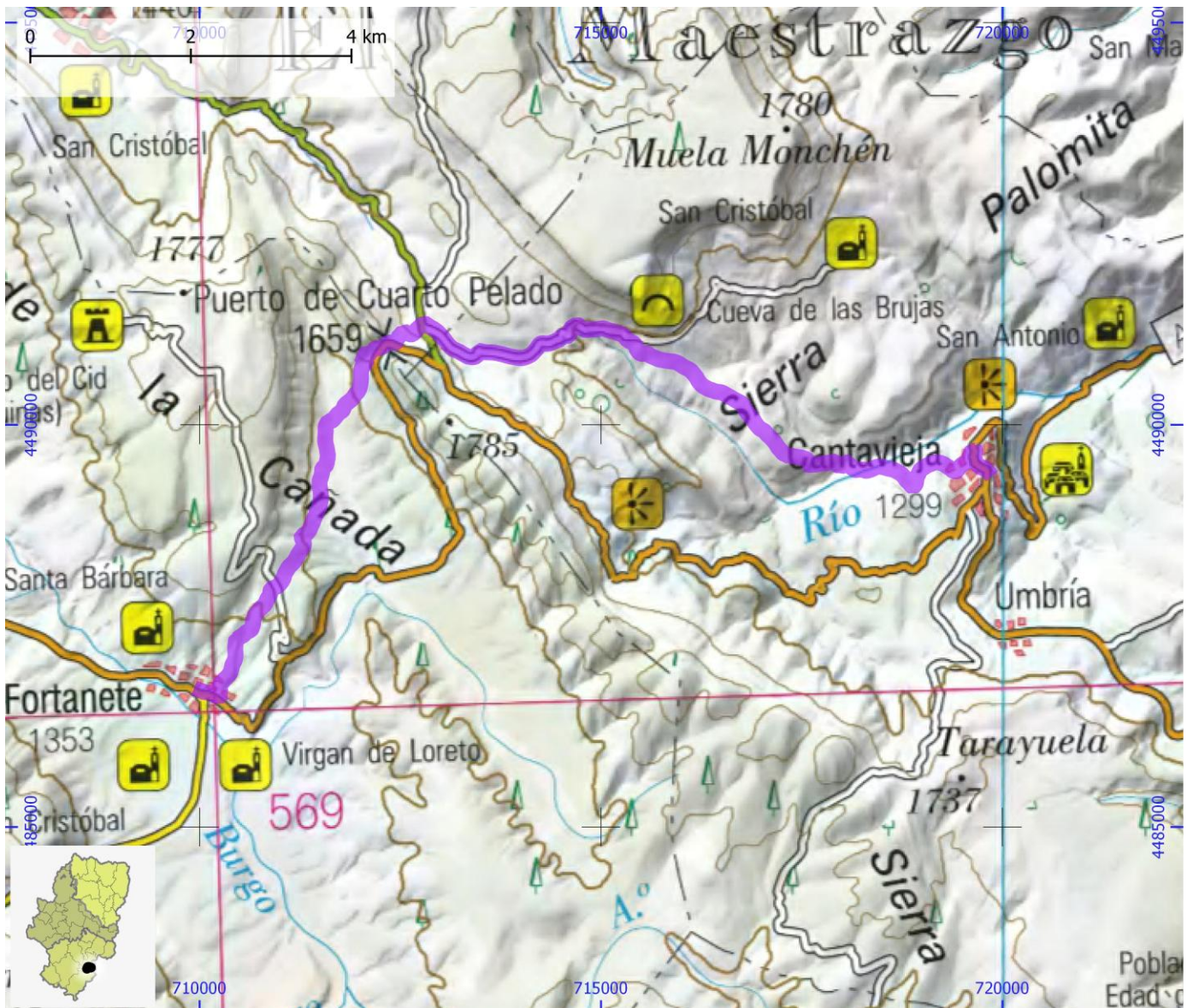

SENDEROS TURÍSTICOS DE ARAGÓN

ID OMA

STA120

NOMBRE GR 8 - Etapa 11: Fortanete - Valdelinares

ITINERARIO

Fortanete - Valdelinares

COMARCA Gúdar - Javalambre | Maestrazgo

PROVINCIA Teruel

ENLACE WEB <https://senderosturisticos.turismodearagon.com/ruta/ficha/1008>

TIPO STA GR

MIDE

HORARIO	5:35		4	SEVERIDAD DEL MEDIO NATURAL
DESNIVEL DE SUBIDA (m)	630		2	ORIENTACIÓN EN EL ITINERARIO
DESNIVEL DE BAJADA (m)	280		3	DIFICULTAD EN EL DESPLAZAMIENTO
DISTANCIA HORIZONTAL (km)	18,0		3	CANTIDAD DE ESFUERZO NECESARIO
TIPO DE RECORRIDO	Travesía			PENDIENTE DE NIEVE
				PASOS DE ESCALADA

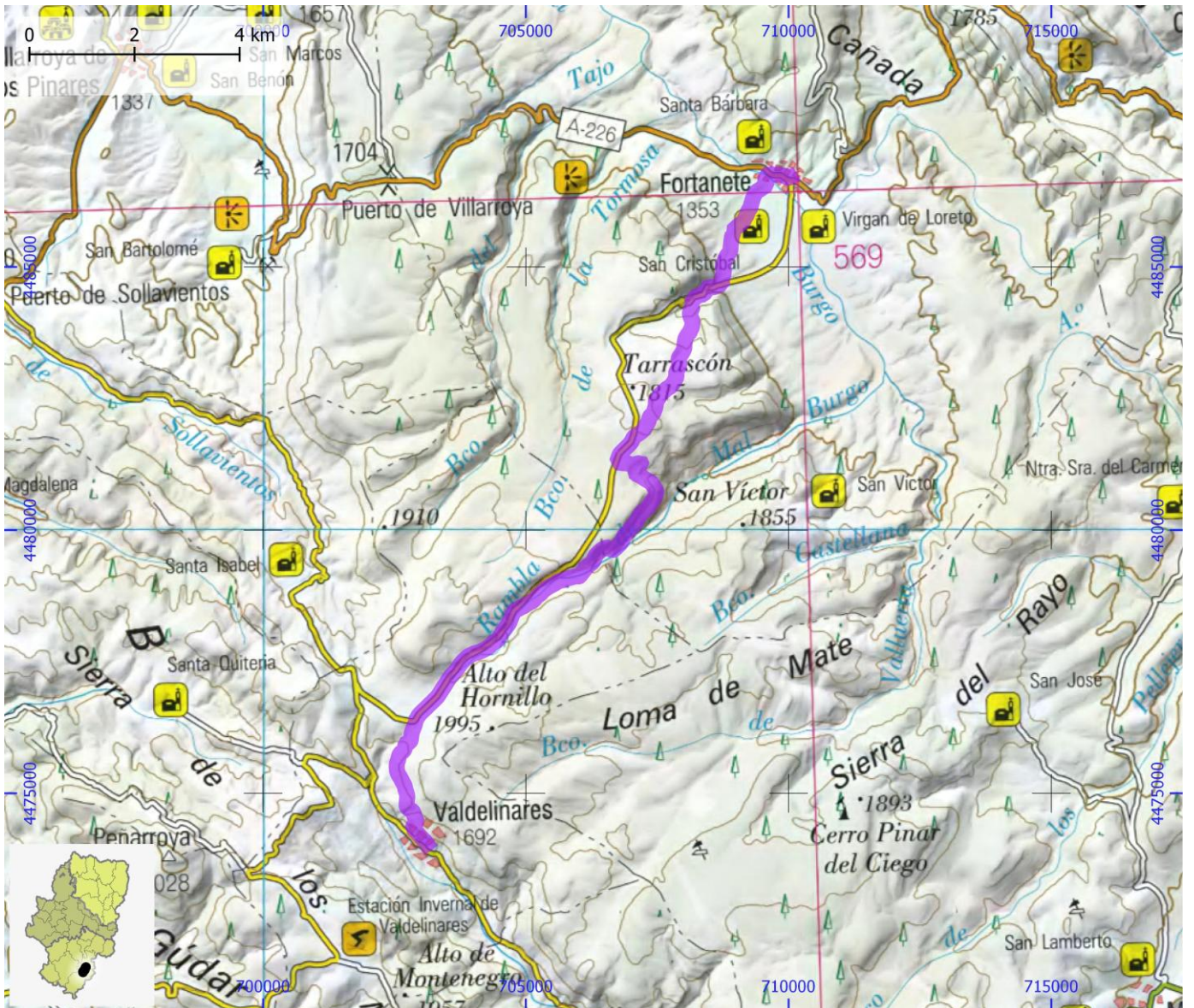

SENDEROS TURÍSTICOS DE ARAGÓN

ID OMA

STA121

NOMBRE GR 8 - Etapa 12: Valdelinares - Alcalá de la Selva

ITINERARIO

Valdelinares - Collado de la Gitana - Alcalá de la Selva

COMARCA Gúdar - Javalambre

PROVINCIA Teruel

ENLACE WEB <https://senderosturisticos.turismodearagon.com/ruta/ficha/1007>

TIPO STA GR

MIDE

HORARIO	3:45		3	SEVERIDAD DEL MEDIO NATURAL
DESNIVEL DE SUBIDA (m)	265		2	ORIENTACIÓN EN EL ITINERARIO
DESNIVEL DE BAJADA (m)	575		3	DIFICULTAD EN EL DESPLAZAMIENTO
DISTANCIA HORIZONTAL (km)	11,7		3	CANTIDAD DE ESFUERZO NECESARIO
TIPO DE RECORRIDO	Travesía			PENDIENTE DE NIEVE
				PASOS DE ESCALADA

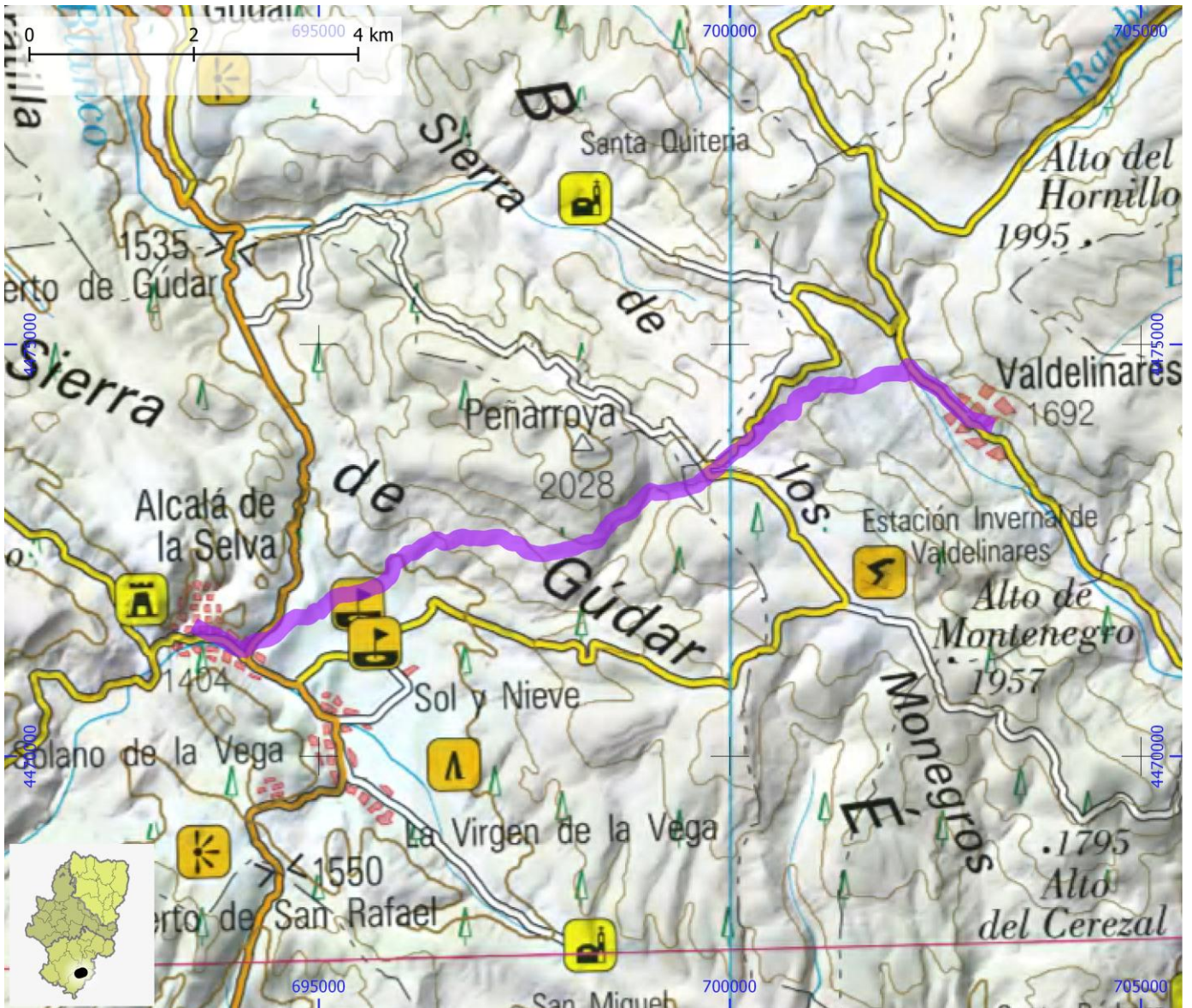

SENDEROS TURÍSTICOS DE ARAGÓN

ID OMA

STA122

NOMBRE GR 8 - Etapa 13: Alcalá de la Selva - Mora de Rubielos

ITINERARIO

Alcalá de la Selva - Mora de Rubielos

COMARCA Gúdar - Javalambre

PROVINCIA Teruel

ENLACE WEB <https://senderosturisticos.turismodearagon.com/ruta/ficha/1989>

TIPO STA GR

MIDE

HORARIO	5:25		1	SEVERIDAD DEL MEDIO NATURAL
DESNIVEL DE SUBIDA (m)	205		2	ORIENTACIÓN EN EL ITINERARIO
DESNIVEL DE BAJADA (m)	575		2	DIFICULTAD EN EL DESPLAZAMIENTO
DISTANCIA HORIZONTAL (km)	18,4		3	CANTIDAD DE ESFUERZO NECESARIO
TIPO DE RECORRIDO	Travesía			PENDIENTE DE NIEVE
				PASOS DE ESCALADA

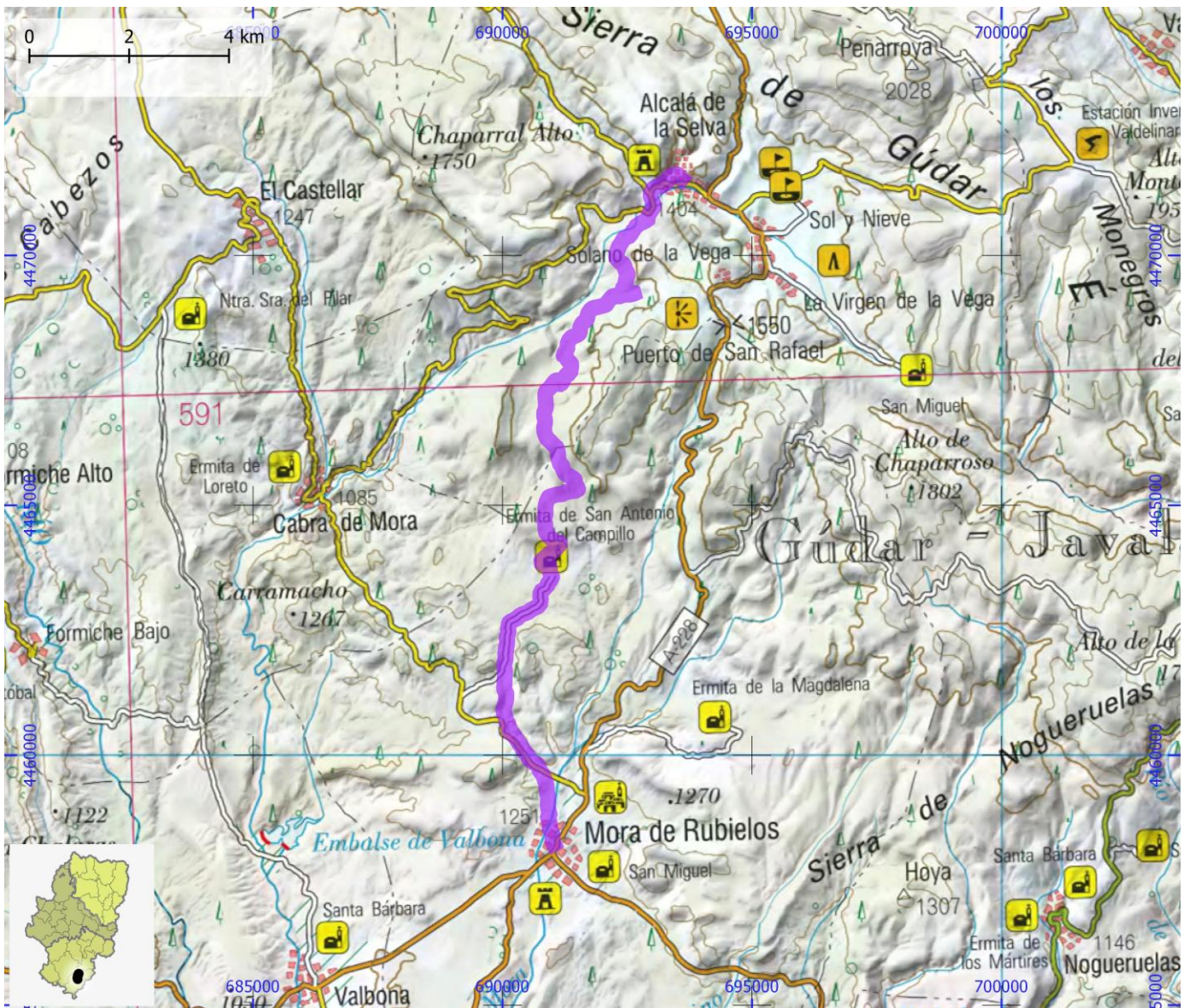

SENDEROS TURÍSTICOS DE ARAGÓN

ID OMA

STA123

NOMBRE GR 8 - Etapa 14: Mora de Rubielos - Valbona

ITINERARIO

Mora de Rubielos - Valbona

COMARCA Gúdar - Javalambre

PROVINCIA Teruel

ENLACE WEB <https://senderosturisticos.turismodearagon.com/ruta/ficha/1988>

TIPO STA GR

MIDE

HORARIO	3:00		1	SEVERIDAD DEL MEDIO NATURAL
DESNIVEL DE SUBIDA (m)	40		2	ORIENTACIÓN EN EL ITINERARIO
DESNIVEL DE BAJADA (m)	120		2	DIFICULTAD EN EL DESPLAZAMIENTO
DISTANCIA HORIZONTAL (km)	11,2		3	CANTIDAD DE ESFUERZO NECESARIO
TIPO DE RECORRIDO	Travesía			PENDIENTE DE NIEVE
				PASOS DE ESCALADA

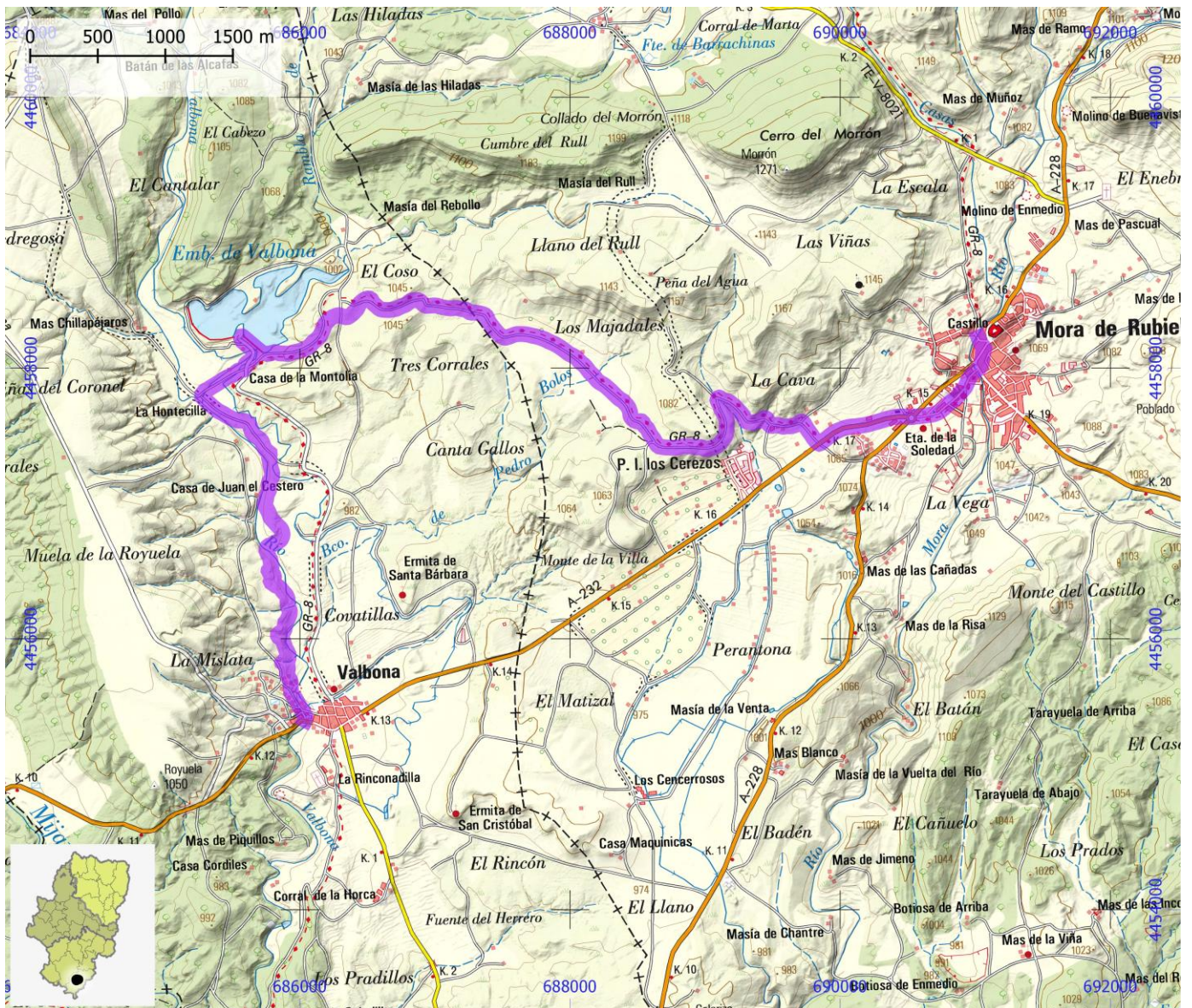

SENDEROS TURÍSTICOS DE ARAGÓN

ID OMA

STA124

NOMBRE GR 8 - Etapa 15: Valbona - La Puebla de Valverde

ITINERARIO

Valbona - La Puebla de Valverde

COMARCA Gúdar - Javalambre

PROVINCIA Teruel

ENLACE WEB <https://senderosturisticos.turismodearagon.com/ruta/ficha/1984>

TIPO STA GR

MIDE

HORARIO	4:10		1	SEVERIDAD DEL MEDIO NATURAL
DESNIVEL DE SUBIDA (m)	295		2	ORIENTACIÓN EN EL ITINERARIO
DESNIVEL DE BAJADA (m)	140		2	DIFICULTAD EN EL DESPLAZAMIENTO
DISTANCIA HORIZONTAL (km)	14,6		3	CANTIDAD DE ESFUERZO NECESARIO
TIPO DE RECORRIDO	Travesía			PENDIENTE DE NIEVE
				PASOS DE ESCALADA

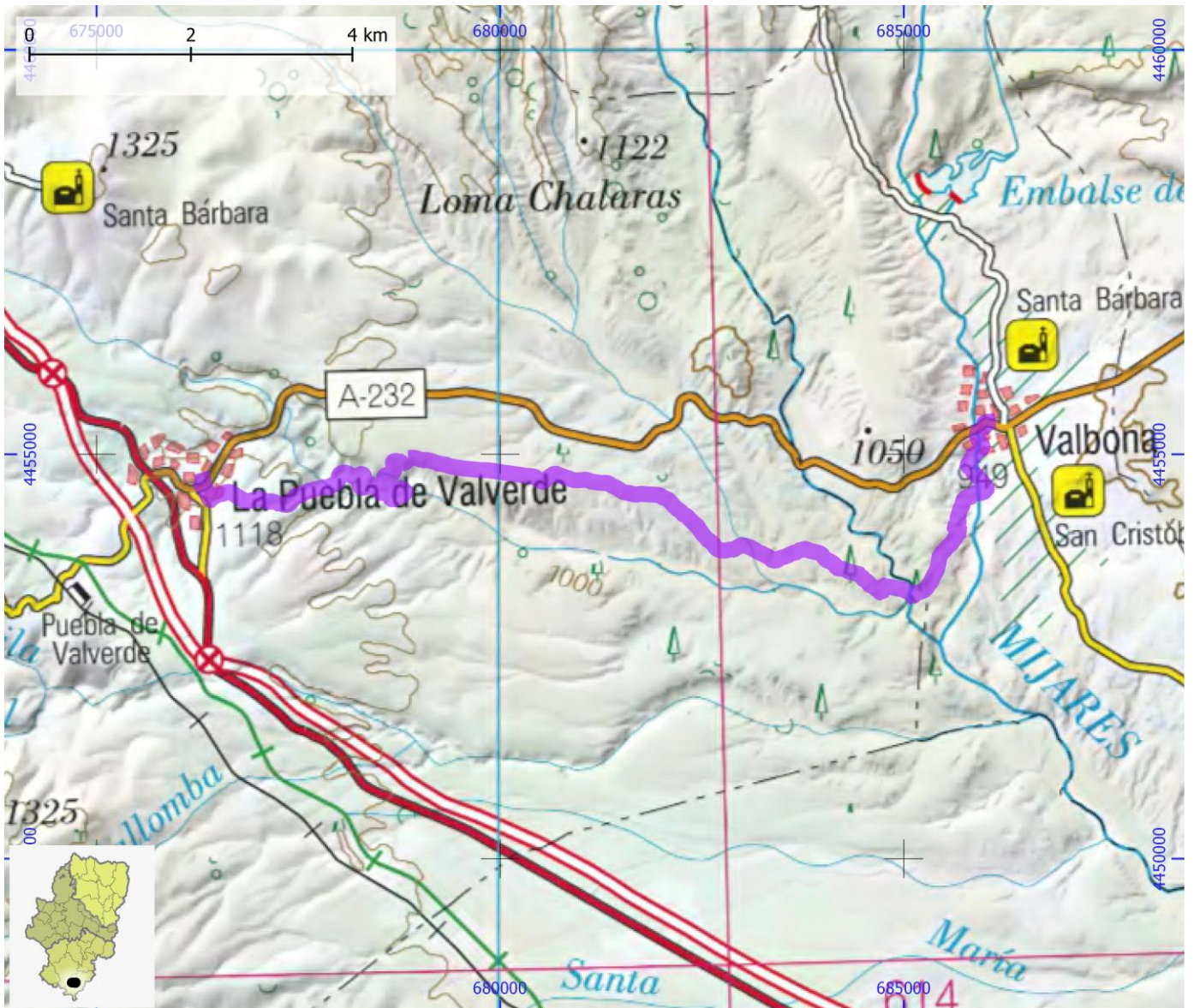

SENDEROS TURÍSTICOS DE ARAGÓN

ID OMA

STA125

NOMBRE GR 8 - Etapa 16: La Puebla de Valverde - Camarena de la Sierra

ITINERARIO

La Puebla de Valverde - Camarena de la Sierra

COMARCA Gúdar - Javalambre

PROVINCIA Teruel

ENLACE WEB <https://senderosturisticos.turismodearagon.com/ruta/ficha/1987>

TIPO STA GR

MIDE

HORARIO	6:10		2	SEVERIDAD DEL MEDIO NATURAL
DESNIVEL DE SUBIDA (m)	695		2	ORIENTACIÓN EN EL ITINERARIO
DESNIVEL DE BAJADA (m)	505		2	DIFICULTAD EN EL DESPLAZAMIENTO
DISTANCIA HORIZONTAL (km)	19,4		4	CANTIDAD DE ESFUERZO NECESARIO
TIPO DE RECORRIDO	Travesía			PENDIENTE DE NIEVE
				PASOS DE ESCALADA

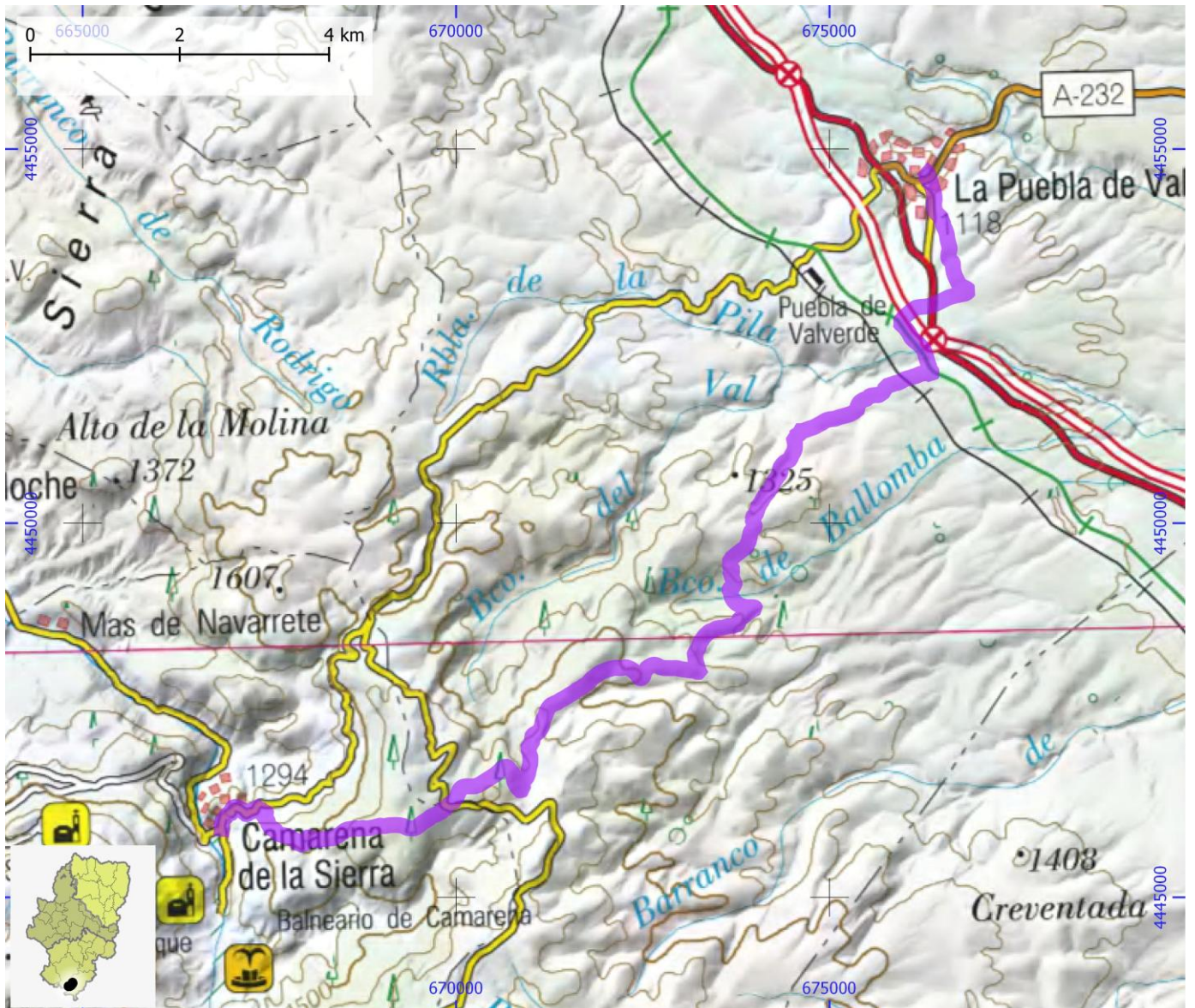

SENDEROS TURÍSTICOS DE ARAGÓN

ID OMA

STA126

NOMBRE GR 8.1 - Etapa 01: Las Planas - La Algecira

ITINERARIO

Las Planas - La Algecira

COMARCA Maestrazgo

PROVINCIA Teruel

ENLACE WEB <https://senderosturisticos.turismodearagon.com/ruta/ficha/1976>

TIPO STA GR

MIDE

HORARIO	3:15		2	SEVERIDAD DEL MEDIO NATURAL
DESNIVEL DE SUBIDA (m)	305		2	ORIENTACIÓN EN EL ITINERARIO
DESNIVEL DE BAJADA (m)	345		2	DIFICULTAD EN EL DESPLAZAMIENTO
DISTANCIA HORIZONTAL (km)	10,1		3	CANTIDAD DE ESFUERZO NECESARIO
TIPO DE RECORRIDO	Travesía			PENDIENTE DE NIEVE
				PASOS DE ESCALADA

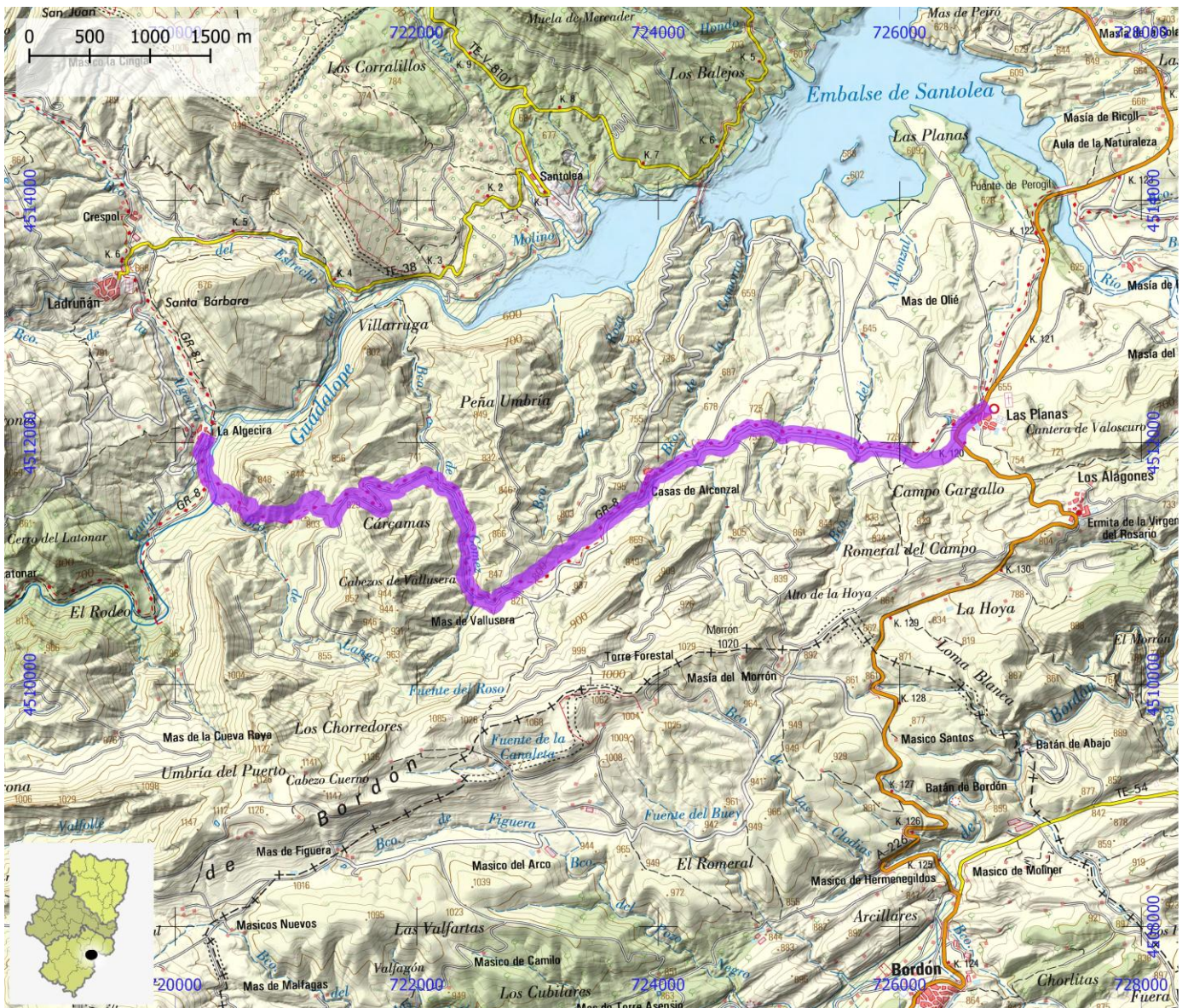

SENDEROS TURÍSTICOS DE ARAGÓN

ID OMA

STA127

NOMBRE GR 8.1 - Etapa 02: La Algecira - Cuevas de Cañart

ITINERARIO

La Algecira - Ladruñán - Crespó - Cuevas de Cañart

COMARCA Maestrazgo

PROVINCIA Teruel

ENLACE WEB <https://senderosturisticos.turismodearagon.com/ruta/ficha/1975>

TIPO STA GR

MIDE

HORARIO	2:05		2	SEVERIDAD DEL MEDIO NATURAL
DESNIVEL DE SUBIDA (m)	275		2	ORIENTACIÓN EN EL ITINERARIO
DESNIVEL DE BAJADA (m)	105		2	DIFICULTAD EN EL DESPLAZAMIENTO
DISTANCIA HORIZONTAL (km)	6,4		2	CANTIDAD DE ESFUERZO NECESARIO
TIPO DE RECORRIDO	Travesía			PENDIENTE DE NIEVE
				PASOS DE ESCALADA

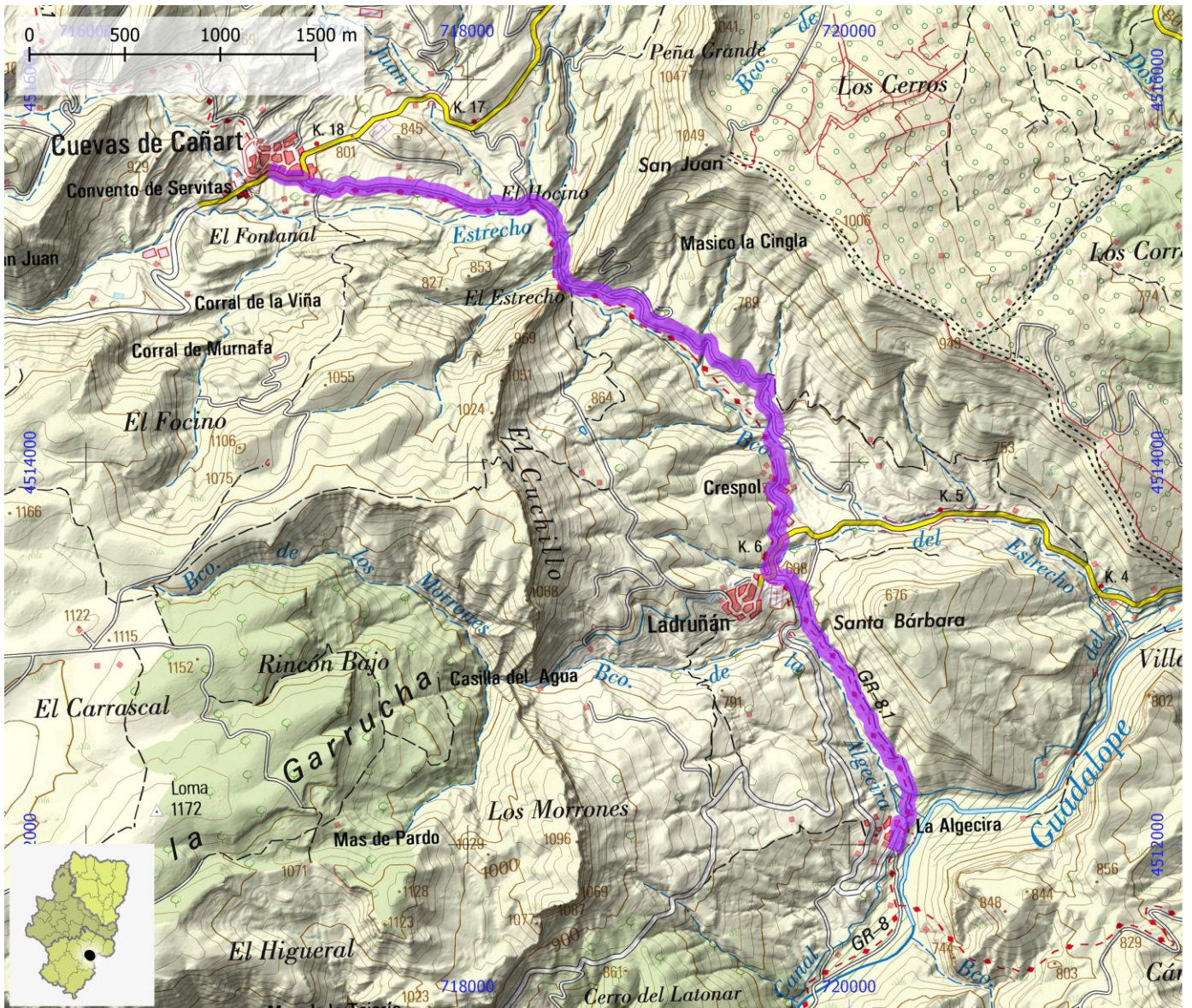

SENDEROS TURÍSTICOS DE ARAGÓN

ID OMA

STA128

NOMBRE GR 8.1 - Etapa 03: Cuevas de Cañart - Molinos

ITINERARIO

Cuevas de Cañart - Molinos

COMARCA Maestrazgo

PROVINCIA Teruel

ENLACE WEB <https://senderosturisticos.turismodearagon.com/ruta/ficha/1974>

TIPO STA GR

MIDE

HORARIO	3:05		2	SEVERIDAD DEL MEDIO NATURAL
DESNIVEL DE SUBIDA (m)	355		2	ORIENTACIÓN EN EL ITINERARIO
DESNIVEL DE BAJADA (m)	310		2	DIFICULTAD EN EL DESPLAZAMIENTO
DISTANCIA HORIZONTAL (km)	9,2		3	CANTIDAD DE ESFUERZO NECESARIO
TIPO DE RECORRIDO	Travesía			PENDIENTE DE NIEVE
				PASOS DE ESCALADA

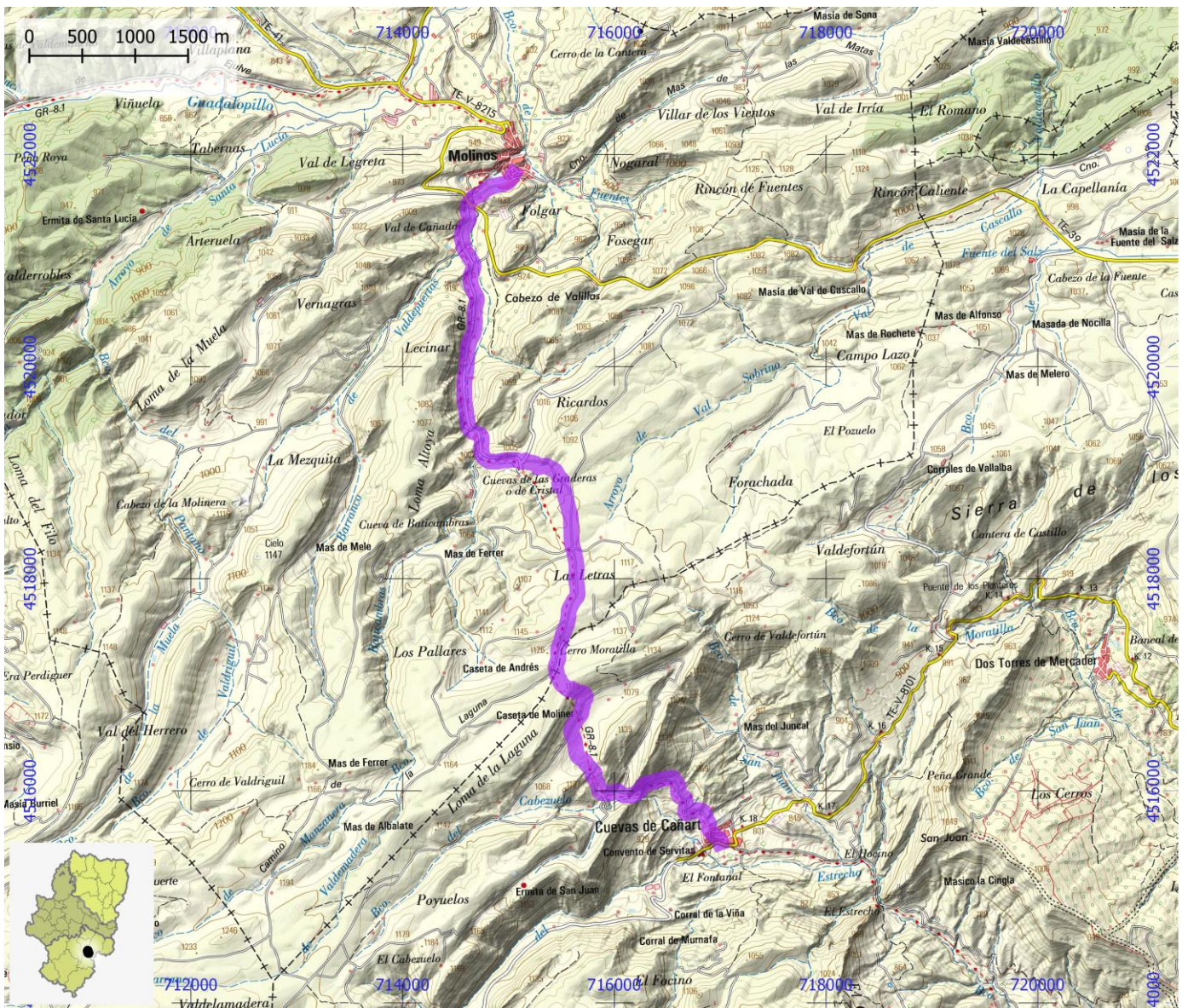

SENDEROS TURÍSTICOS DE ARAGÓN

ID OMA

STA129

NOMBRE GR 8.1 - Etapa 04: Molinos - Ejulve

ITINERARIO

Molinos - Ejulve

COMARCA Andorra - Sierra de Arcos | Maestrazgo

PROVINCIA Teruel

ENLACE WEB <https://senderosturisticos.turismodearagon.com/ruta/ficha/1973>

TIPO STA GR

MIDE

HORARIO	4:35		2	SEVERIDAD DEL MEDIO NATURAL
DESNIVEL DE SUBIDA (m)	450		2	ORIENTACIÓN EN EL ITINERARIO
DESNIVEL DE BAJADA (m)	215		2	DIFICULTAD EN EL DESPLAZAMIENTO
DISTANCIA HORIZONTAL (km)	14,8		3	CANTIDAD DE ESFUERZO NECESARIO
TIPO DE RECORRIDO	Travesía			PENDIENTE DE NIEVE
				PASOS DE ESCALADA



SENDEROS TURÍSTICOS DE ARAGÓN

ID OMA

STA130

NOMBRE GR 8.1 - Etapa 05: Ejulve - Villarluego

ITINERARIO

Ejulve - Villarluego

COMARCA Andorra - Sierra de Arcos | Maestrazgo

PROVINCIA Teruel

ENLACE WEB <https://senderosturisticos.turismodearagon.com/ruta/ficha/1972>

TIPO STA GR

MIDE

HORARIO	7:10		2	SEVERIDAD DEL MEDIO NATURAL
DESNIVEL DE SUBIDA (m)	875		2	ORIENTACIÓN EN EL ITINERARIO
DESNIVEL DE BAJADA (m)	815		2	DIFICULTAD EN EL DESPLAZAMIENTO
DISTANCIA HORIZONTAL (km)	21,1		4	CANTIDAD DE ESFUERZO NECESARIO
TIPO DE RECORRIDO	Travesía			PENDIENTE DE NIEVE
				PASOS DE ESCALADA

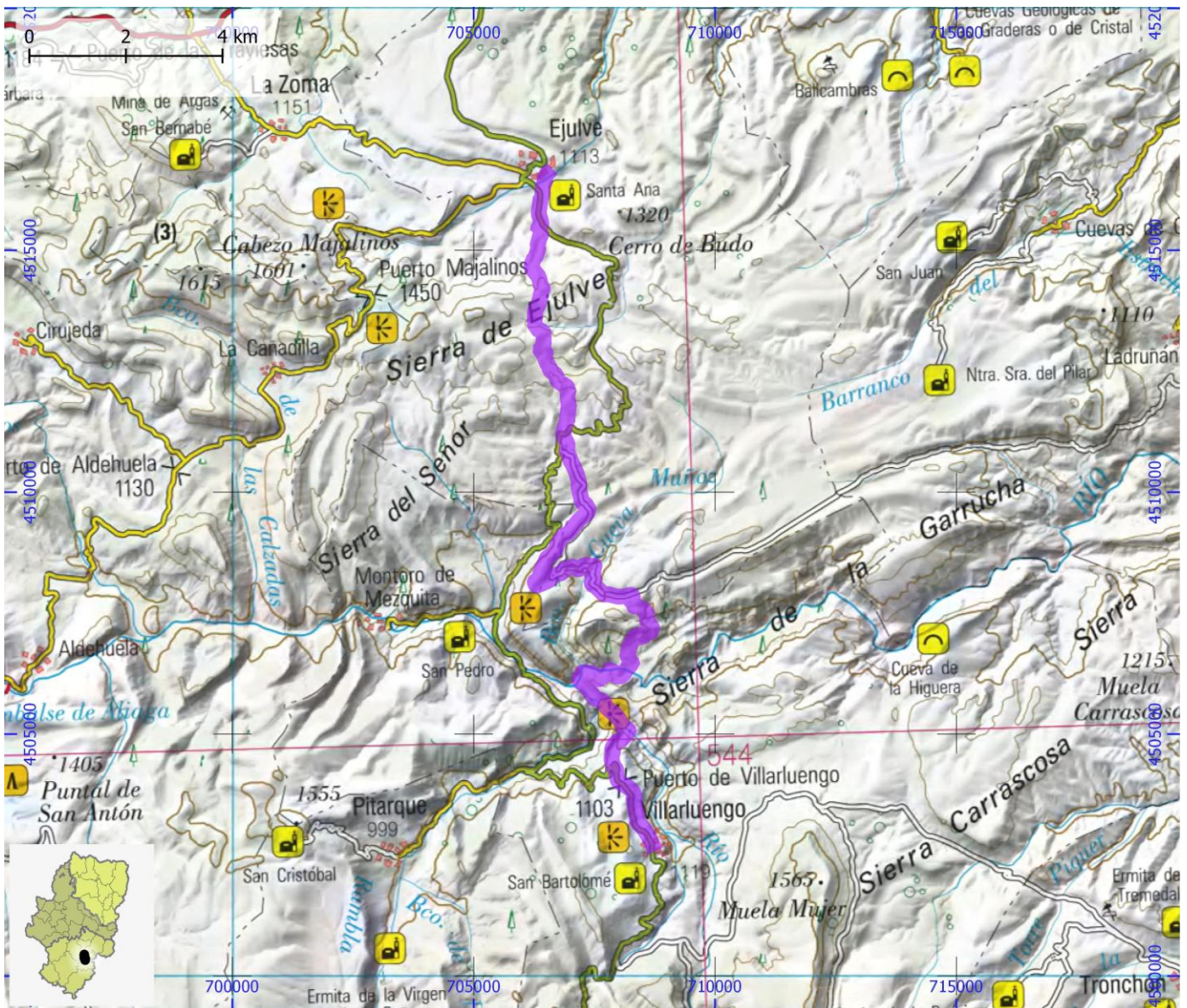

SENDEROS TURÍSTICOS DE ARAGÓN

ID OMA

STA131

NOMBRE GR 8.1 - Etapa 06: Villarluego - Pitarque

ITINERARIO

Villarluego - Pitarque

COMARCA Maestrazgo

PROVINCIA Teruel

ENLACE WEB <https://senderosturisticos.turismodearagon.com/ruta/ficha/1971>

TIPO STA GR

MIDE

HORARIO	2:45		2	SEVERIDAD DEL MEDIO NATURAL
DESNIVEL DE SUBIDA (m)	345		2	ORIENTACIÓN EN EL ITINERARIO
DESNIVEL DE BAJADA (m)	505		2	DIFICULTAD EN EL DESPLAZAMIENTO
DISTANCIA HORIZONTAL (km)	7,3		2	CANTIDAD DE ESFUERZO NECESARIO
TIPO DE RECORRIDO	Travesía			PENDIENTE DE NIEVE
				PASOS DE ESCALADA

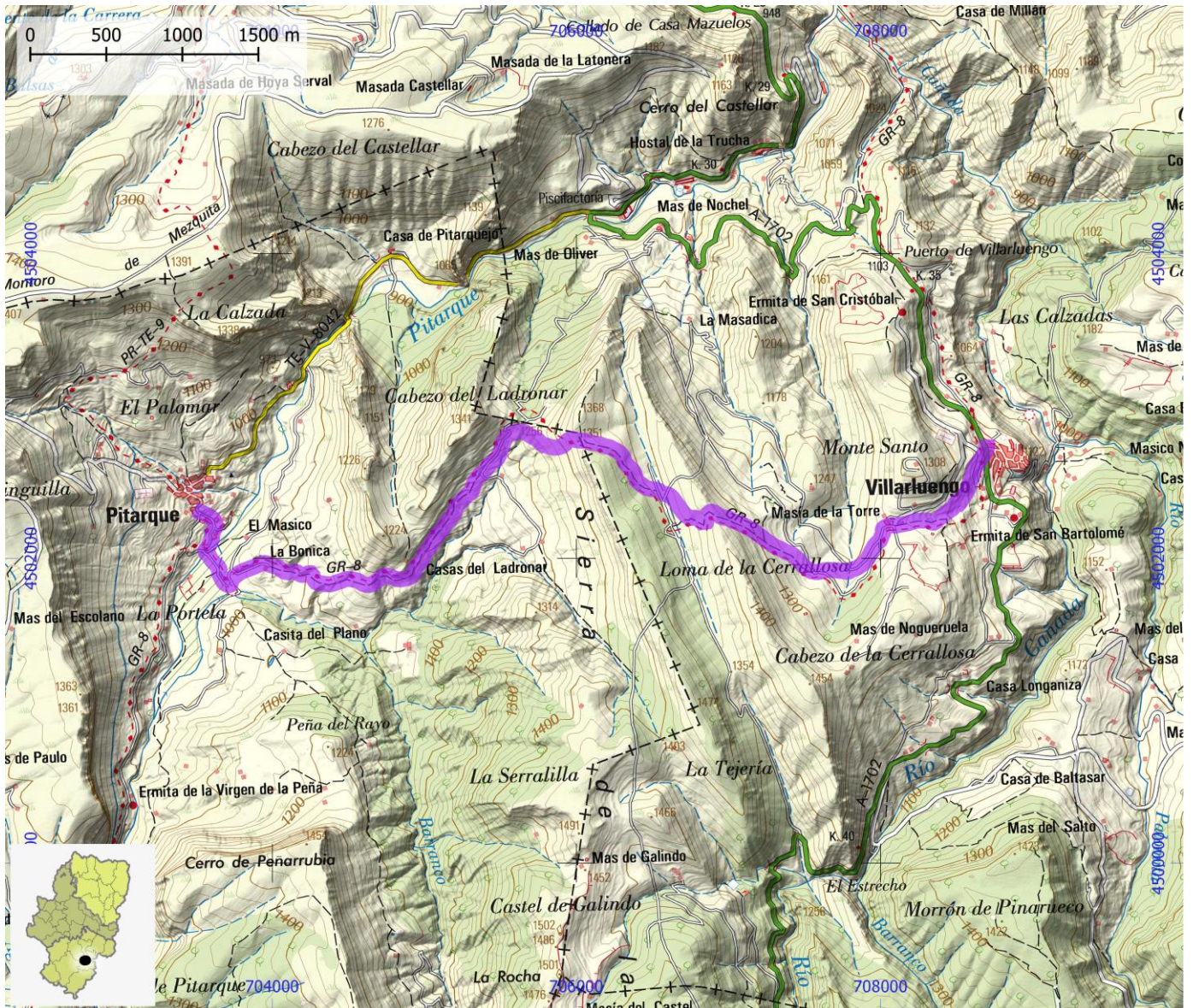

SENDEROS TURÍSTICOS DE ARAGÓN

ID OMA

STA132

NOMBRE GR 8.1 - Etapa 07: Pitarque - Cañada de Benatanduz

ITINERARIO

Pitarque - Cañada de Benatanduz

COMARCA Maestrazgo

PROVINCIA Teruel

ENLACE WEB <https://senderosturisticos.turismodearagon.com/ruta/ficha/1970>

TIPO STA GR

MIDE

HORARIO	4:55		2	SEVERIDAD DEL MEDIO NATURAL
DESNIVEL DE SUBIDA (m)	770		2	ORIENTACIÓN EN EL ITINERARIO
DESNIVEL DE BAJADA (m)	300		2	DIFICULTAD EN EL DESPLAZAMIENTO
DISTANCIA HORIZONTAL (km)	14,4		3	CANTIDAD DE ESFUERZO NECESARIO
TIPO DE RECORRIDO	Travesía			PENDIENTE DE NIEVE
				PASOS DE ESCALADA

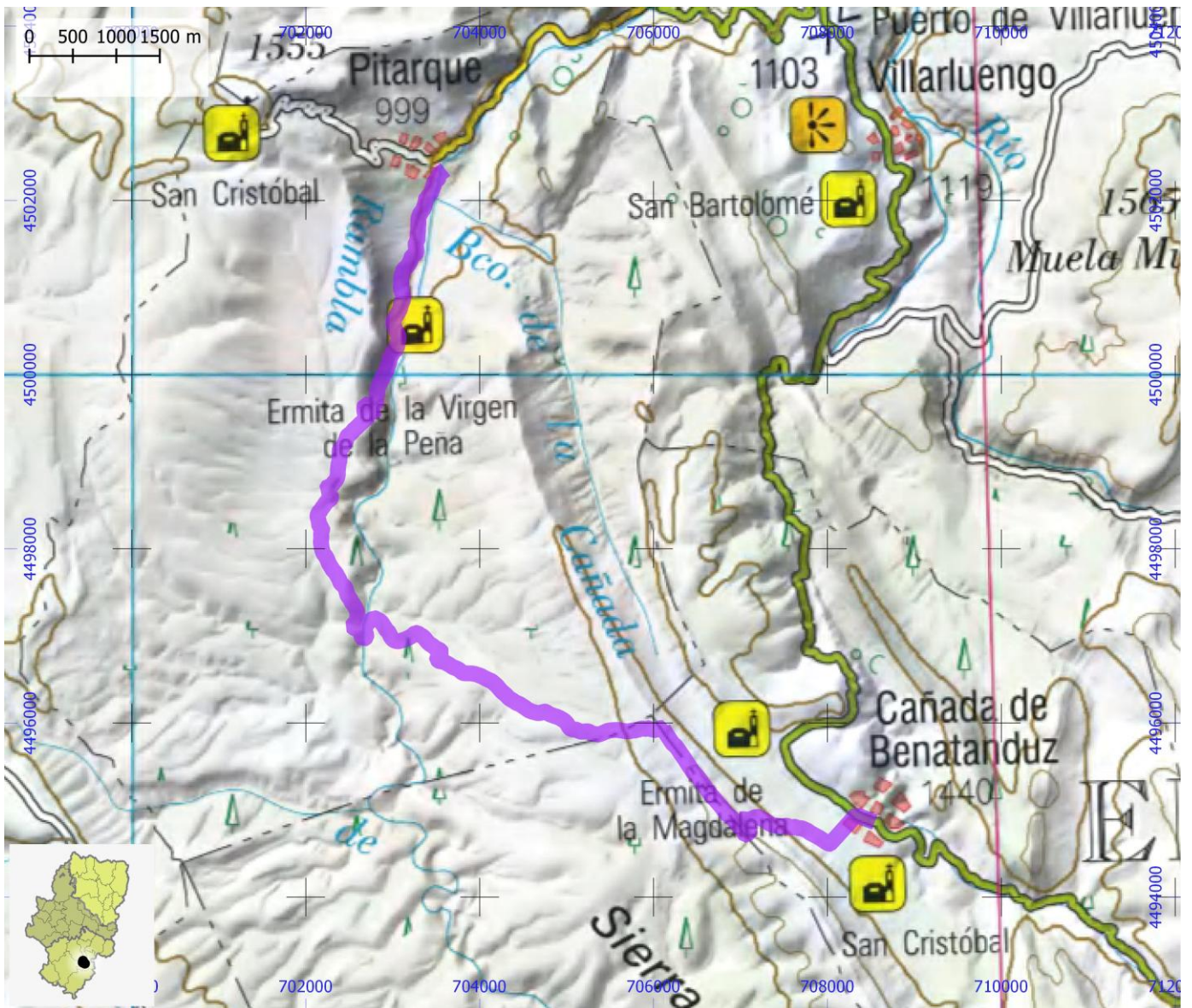

SENDEROS TURÍSTICOS DE ARAGÓN

ID OMA

STA133

NOMBRE GR 8.1 - Etapa 08: Cañada de Benatanduz - Fortanete

ITINERARIO

Cañada de Benatanduz - Fortanete

COMARCA Maestrazgo

PROVINCIA Teruel

ENLACE WEB <https://senderosturisticos.turismodearagon.com/ruta/ficha/1969>

TIPO STA GR

MIDE

HORARIO	3:20		2	SEVERIDAD DEL MEDIO NATURAL
DESNIVEL DE SUBIDA (m)	330		2	ORIENTACIÓN EN EL ITINERARIO
DESNIVEL DE BAJADA (m)	410		2	DIFICULTAD EN EL DESPLAZAMIENTO
DISTANCIA HORIZONTAL (km)	10,0		3	CANTIDAD DE ESFUERZO NECESARIO
TIPO DE RECORRIDO	Travesía			PENDIENTE DE NIEVE
				PASOS DE ESCALADA

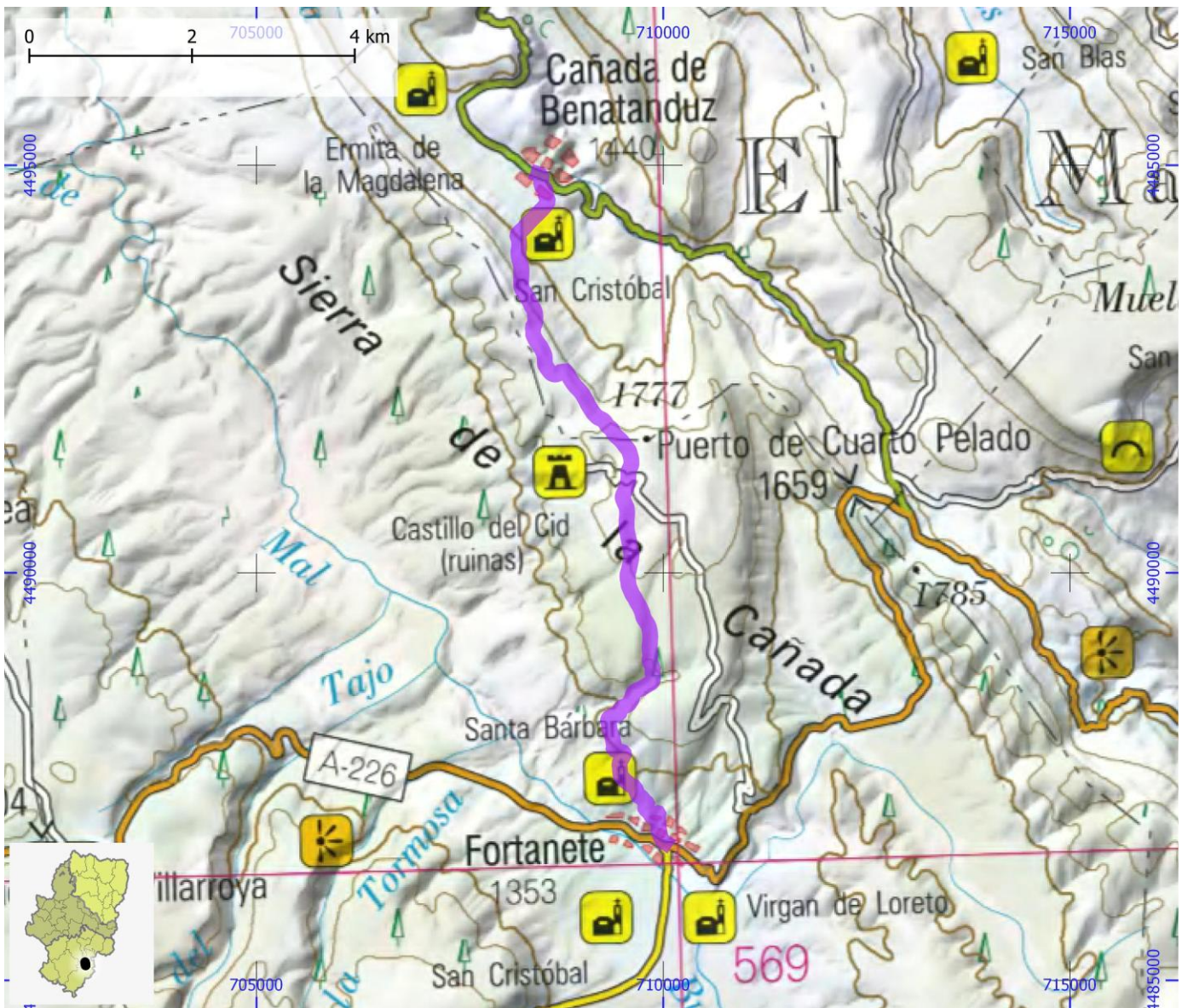

SENDEROS TURÍSTICOS DE ARAGÓN

ID OMA

STA134

NOMBRE GR 8.2 - Etapa 01: Cantavieja - La Iglesuela del Cid

ITINERARIO

Cantavieja - La Iglesuela

COMARCA Maestrazgo

PROVINCIA Teruel

ENLACE WEB <https://senderosturisticos.turismodearagon.com/ruta/ficha/1979>

TIPO STA GR

MIDE

HORARIO	3:10	
DESNIVEL DE SUBIDA (m)	255	
DESNIVEL DE BAJADA (m)	305	
DISTANCIA HORIZONTAL (km)	10,3	
TIPO DE RECORRIDO	Travesía	

	2	SEVERIDAD DEL MEDIO NATURAL
	2	ORIENTACIÓN EN EL ITINERARIO
	3	DIFICULTAD EN EL DESPLAZAMIENTO
	2	CANTIDAD DE ESFUERZO NECESARIO
		PENDIENTE DE NIEVE
		PASOS DE ESCALADA

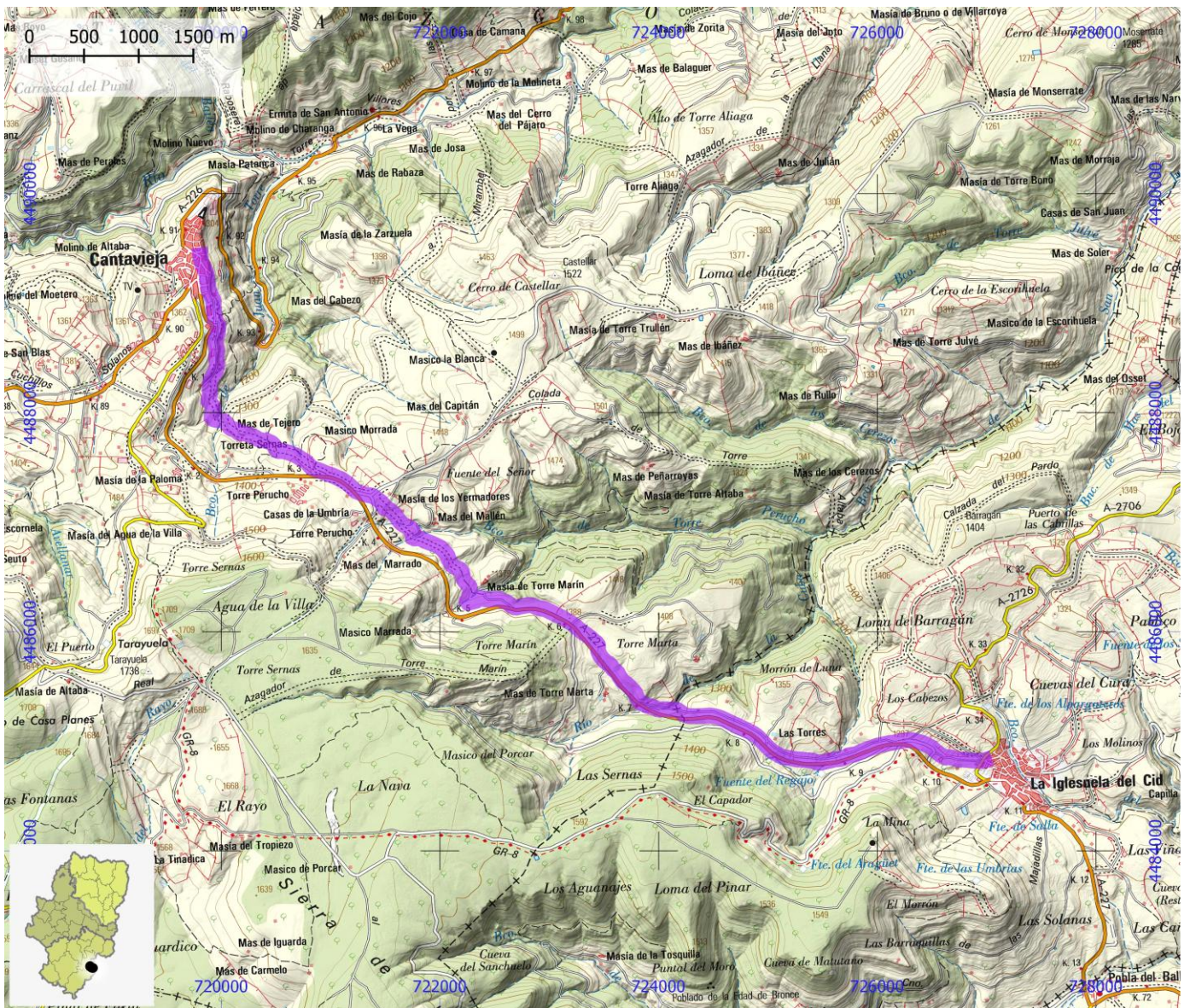

SENDEROS TURÍSTICOS DE ARAGÓN

ID OMA

STA135

NOMBRE GR 8.2 - Etapa 02: La Iglesiasuela del Cid - La Cuba

ITINERARIO

La Iglesiasuela - La Cuba

COMARCA Maestrazgo

PROVINCIA Teruel

ENLACE WEB <https://senderosturisticos.turismodearagon.com/ruta/ficha/1978>

TIPO STA GR

MIDE

HORARIO	5:05		1	SEVERIDAD DEL MEDIO NATURAL
DESNIVEL DE SUBIDA (m)	230		1	ORIENTACIÓN EN EL ITINERARIO
DESNIVEL DE BAJADA (m)	585		2	DIFICULTAD EN EL DESPLAZAMIENTO
DISTANCIA HORIZONTAL (km)	17,0		3	CANTIDAD DE ESFUERZO NECESARIO
TIPO DE RECORRIDO	Travesía			PENDIENTE DE NIEVE
				PASOS DE ESCALADA

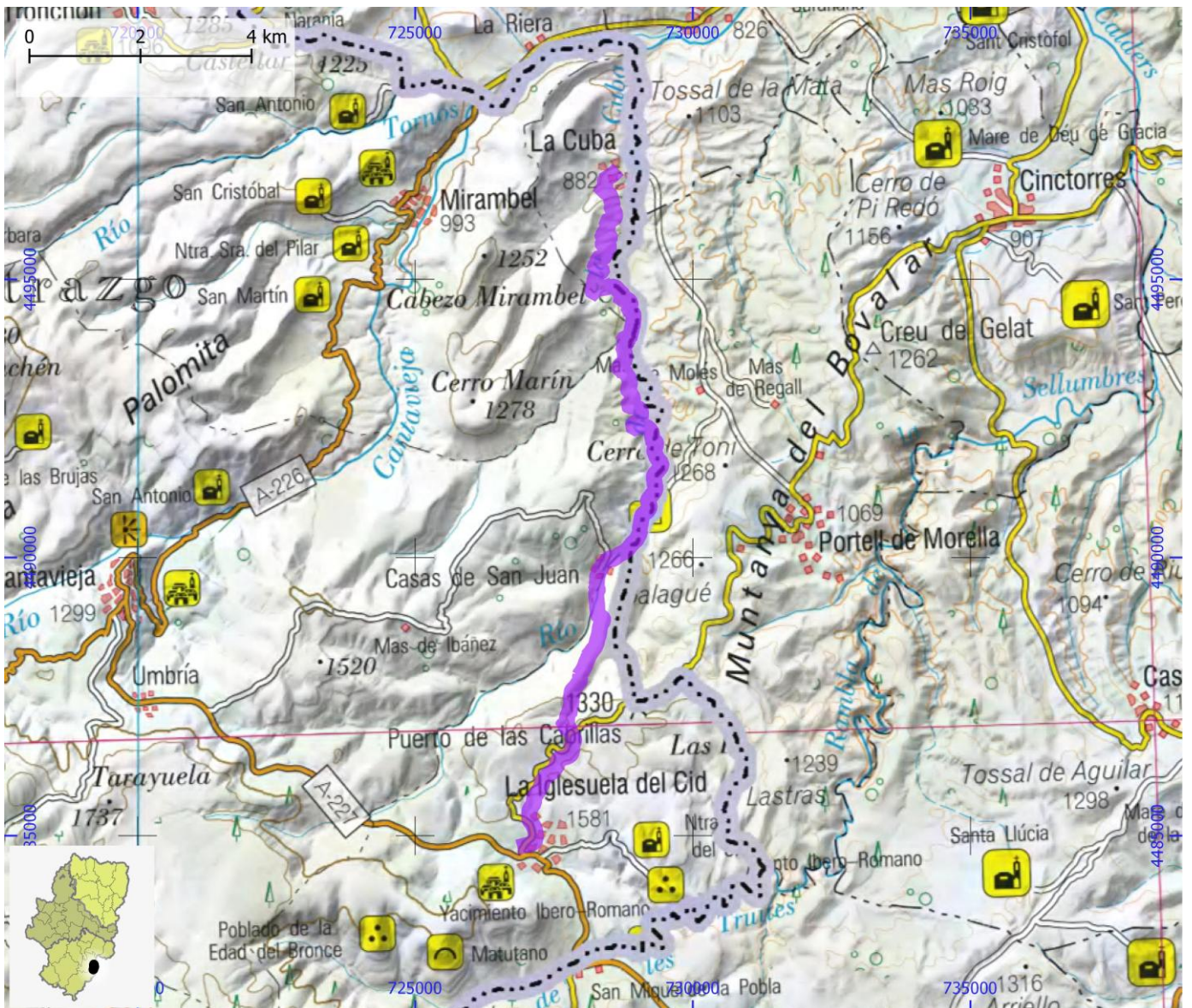

SENDEROS TURÍSTICOS DE ARAGÓN

ID OMA

STA136

NOMBRE GR 8.2 - Etapa 03: La Cuba - Mirambel

ITINERARIO

La Cuba - Mirambel

COMARCA Maestrazgo

PROVINCIA Teruel

ENLACE WEB <https://senderosturisticos.turismodearagon.com/ruta/ficha/1977>

TIPO STA GR

MIDE

HORARIO	1:55	
DESNIVEL DE SUBIDA (m)	275	
DESNIVEL DE BAJADA (m)	305	
DISTANCIA HORIZONTAL (km)	5,0	
TIPO DE RECORRIDO	Travesía	

- 1
- 1
- 2
- 2
-
-

- SEVERIDAD DEL MEDIO NATURAL
- ORIENTACIÓN EN EL ITINERARIO
- DIFICULTAD EN EL DESPLAZAMIENTO
- CANTIDAD DE ESFUERZO NECESARIO
- PENDIENTE DE NIEVE
- PASOS DE ESCALADA

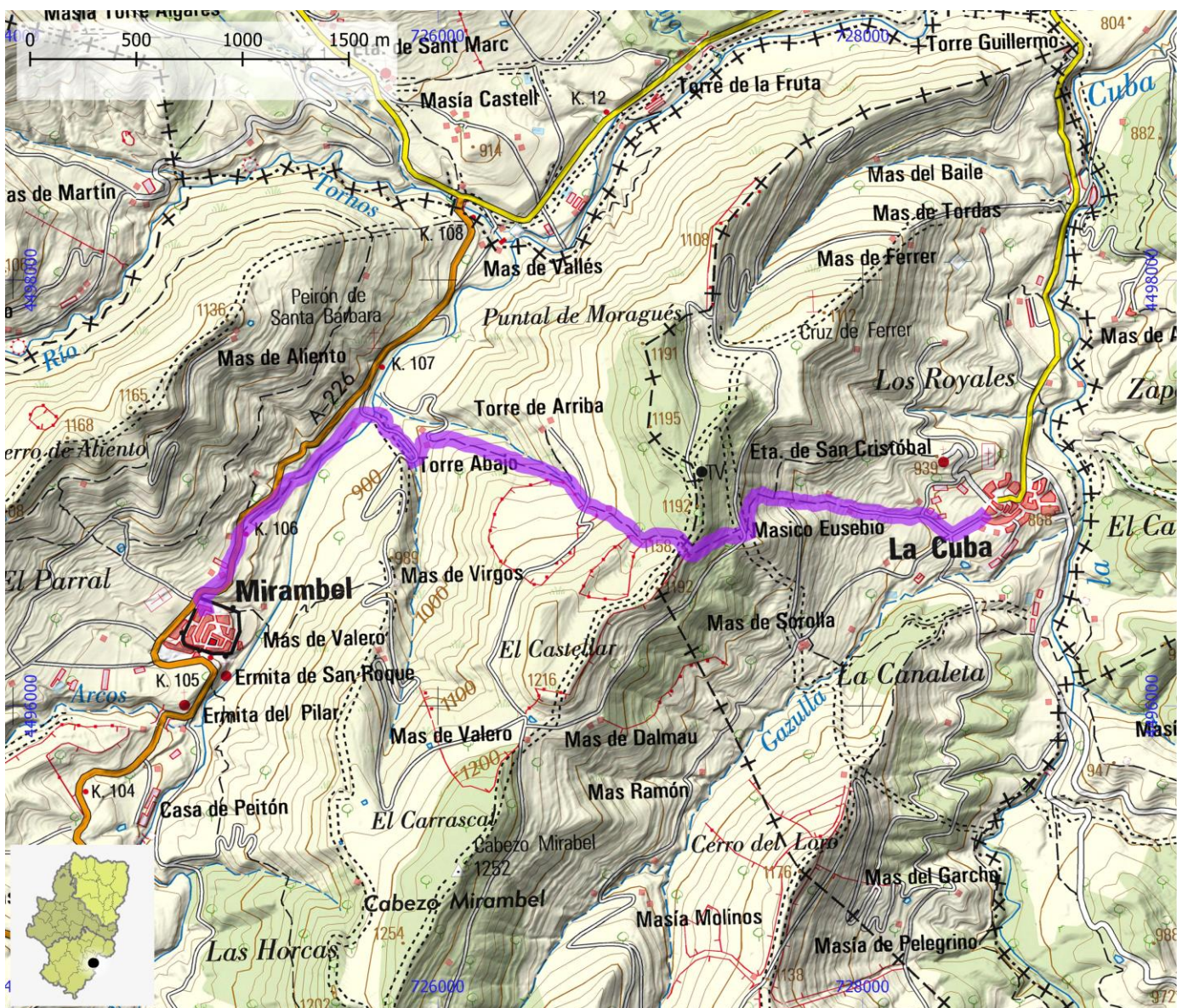

SENDEROS TURÍSTICOS DE ARAGÓN

ID OMA

STA137

NOMBRE GR 90 - Etapa 01: Tarazona - Santuario del Moncayo

ITINERARIO

Tarazona - Pozo de los Aines - Grisel - Alto de la Diezma - Lituénigo - Campamento Juvenil - Fuente del Sacristán - Prado de Santa Lucía - Santuario del Moncayo

COMARCA Tarazona y El Moncayo

PROVINCIA Zaragoza

ENLACE WEB <https://senderosturisticos.turismodearagon.com/ruta/ficha/3101>

TIPO STA GR

MIDE

HORARIO	6:45		1	SEVERIDAD DEL MEDIO NATURAL
DESNIVEL DE SUBIDA (m)	1285		2	ORIENTACIÓN EN EL ITINERARIO
DESNIVEL DE BAJADA (m)	145		2	DIFICULTAD EN EL DESPLAZAMIENTO
DISTANCIA HORIZONTAL (km)	19,7		2	CANTIDAD DE ESFUERZO NECESARIO
TIPO DE RECORRIDO	Travesía			PENDIENTE DE NIEVE
				PASOS DE ESCALADA

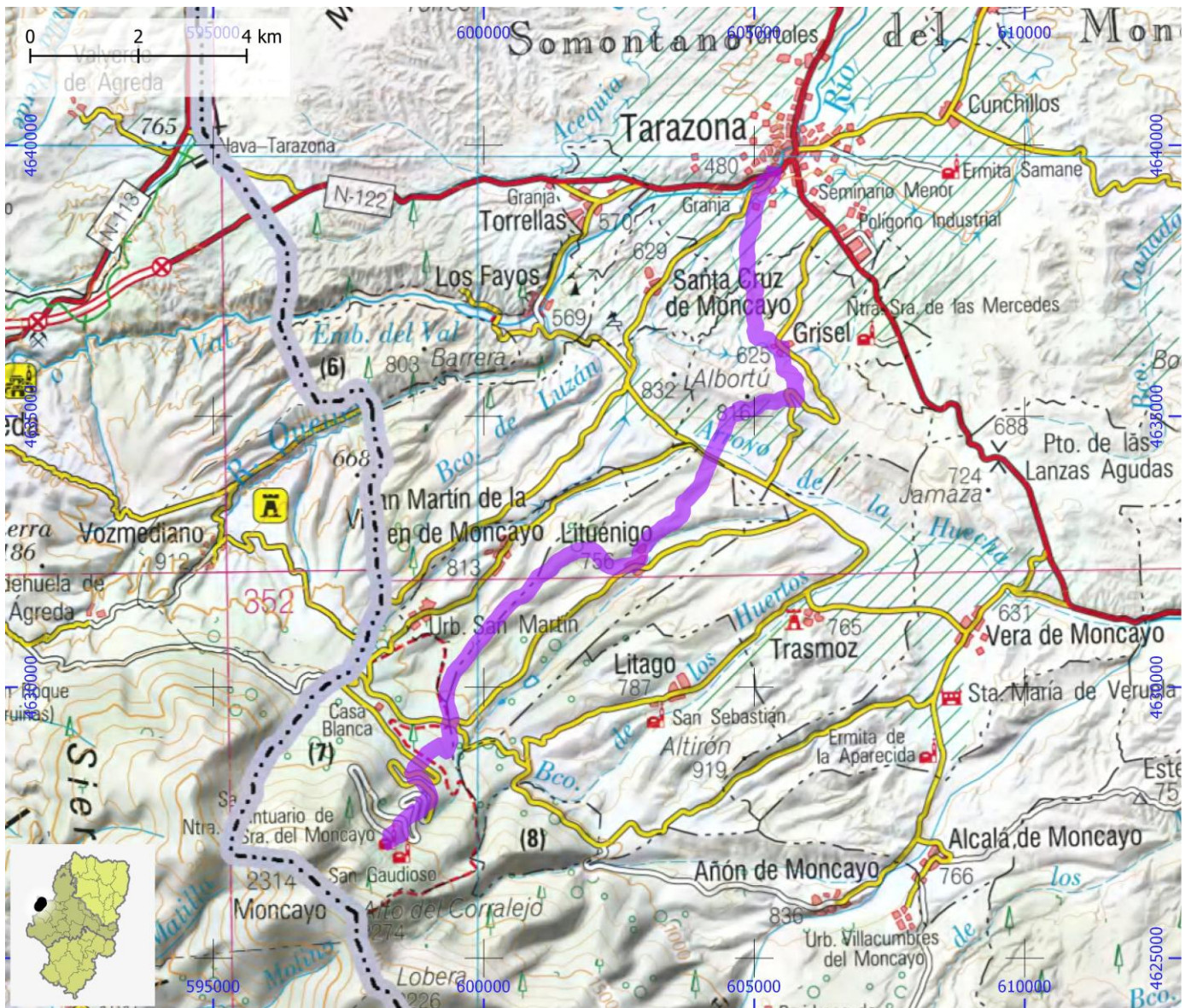

SENDEROS TURÍSTICOS DE ARAGÓN

ID OMA

STA138

NOMBRE GR 90 - Etapa 02: Santuario del Moncayo - Purujosa

ITINERARIO

Santuario del Moncayo - Coll. Bellido - Refugio Majada Baja - Coll. de la Estaca - Baco. Cuartún - Purujosa

COMARCA Aranda | Tarazona y El Moncayo

PROVINCIA Zaragoza

ENLACE WEB <https://senderosturisticos.turismodearagon.com/ruta/ficha/3104>

TIPO STA GR

MIDE

HORARIO	7:10		3	SEVERIDAD DEL MEDIO NATURAL
DESNIVEL DE SUBIDA (m)	470		2	ORIENTACIÓN EN EL ITINERARIO
DESNIVEL DE BAJADA (m)	1135		3	DIFICULTAD EN EL DESPLAZAMIENTO
DISTANCIA HORIZONTAL (km)	21,8		4	CANTIDAD DE ESFUERZO NECESARIO
TIPO DE RECORRIDO	Travesía			PENDIENTE DE NIEVE
				PASOS DE ESCALADA

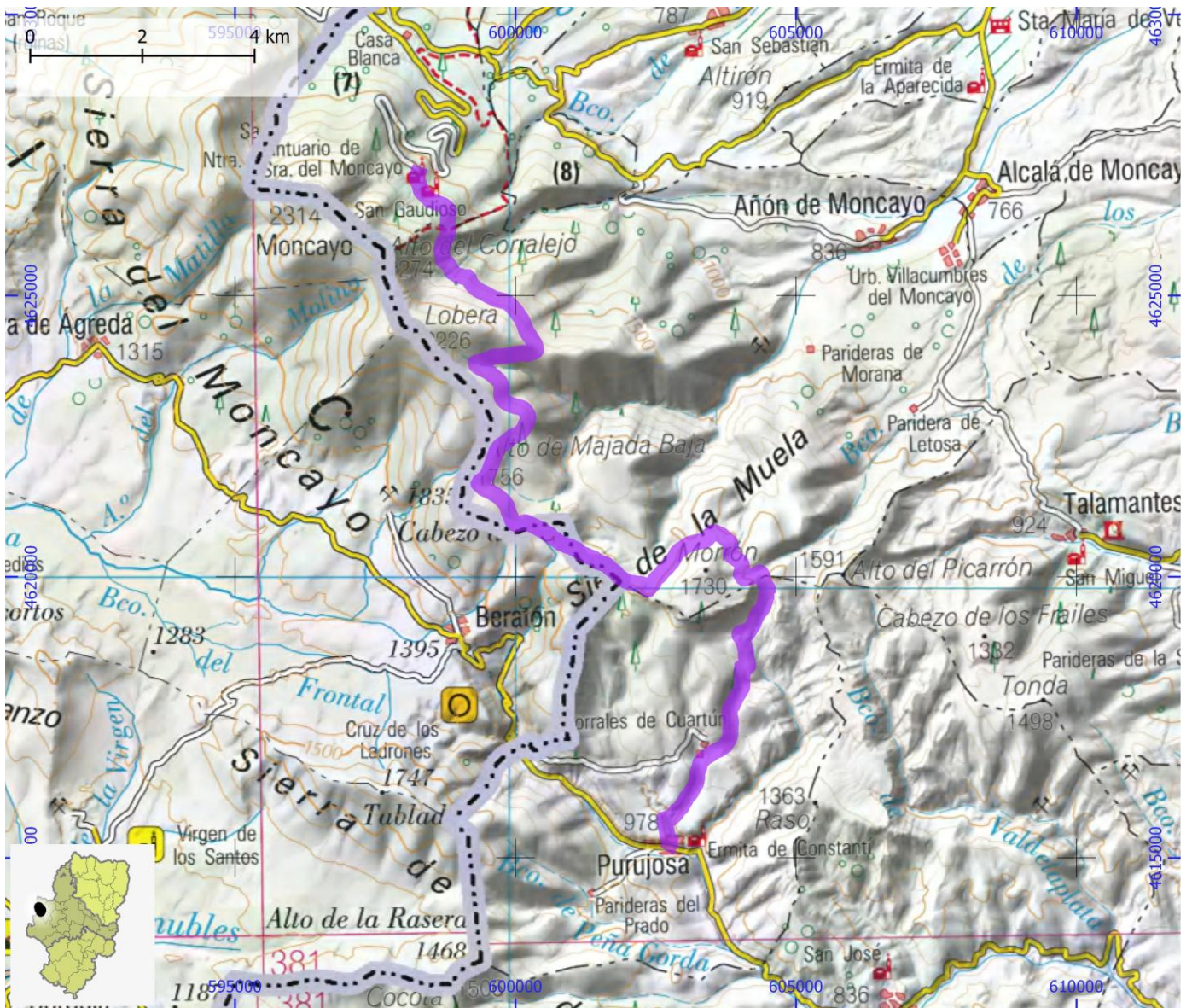

SENDEROS TURÍSTICOS DE ARAGÓN

ID OMA

STA139

NOMBRE GR 90 - Etapa 03: Purujosa - Calcena

ITINERARIO

Purujosa - Collado del Mescuezo - Erta. de S. Roque - Calcena

COMARCA Aranda

PROVINCIA Zaragoza

ENLACE WEB <https://senderosturisticos.turismodearagon.com/ruta/ficha/3105>

TIPO STA GR

MIDE

HORARIO	2:50		3	SEVERIDAD DEL MEDIO NATURAL
DESNIVEL DE SUBIDA (m)	195		2	ORIENTACIÓN EN EL ITINERARIO
DESNIVEL DE BAJADA (m)	340		2	DIFICULTAD EN EL DESPLAZAMIENTO
DISTANCIA HORIZONTAL (km)	8,8		2	CANTIDAD DE ESFUERZO NECESARIO
TIPO DE RECORRIDO	Travesía			PENDIENTE DE NIEVE
				PASOS DE ESCALADA

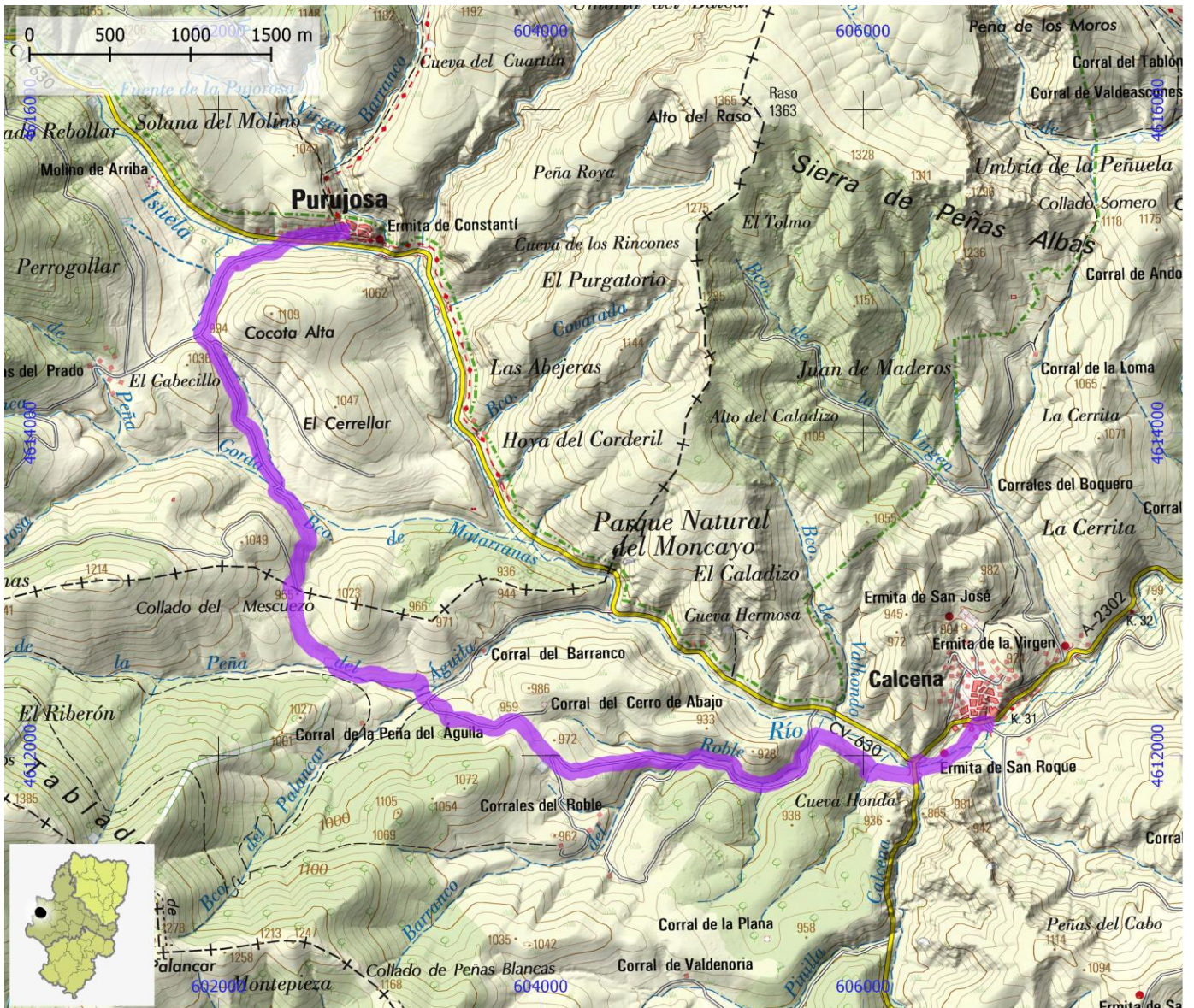

SENDEROS TURÍSTICOS DE ARAGÓN

ID OMA

STA140

NOMBRE GR 90 - Etapa 08: Tobed - Codos

ITINERARIO

Tobed - Fuente Molina - Collado de Valdeolivo - Puntal de San Íñigo - Codos

COMARCA Comunidad de Calatayud

PROVINCIA Zaragoza

ENLACE WEB <https://senderosturisticos.turismodearagon.com/ruta/ficha/3113>

TIPO STA GR

MIDE

HORARIO	3:30		1	SEVERIDAD DEL MEDIO NATURAL
DESNIVEL DE SUBIDA (m)	600		2	ORIENTACIÓN EN EL ITINERARIO
DESNIVEL DE BAJADA (m)	480		2	DIFICULTAD EN EL DESPLAZAMIENTO
DISTANCIA HORIZONTAL (km)	9,1		3	CANTIDAD DE ESFUERZO NECESARIO
TIPO DE RECORRIDO	Travesía			PENDIENTE DE NIEVE
				PASOS DE ESCALADA



SENDEROS TURÍSTICOS DE ARAGÓN

ID OMA

STA141

NOMBRE GR 90 - Etapa 09: Codos - Langa del Castillo

ITINERARIO

Codos - Puerto de Langa - Langa del Castillo

COMARCA Campo de Daroca | Comunidad de Calatayud

PROVINCIA Zaragoza

ENLACE WEB <https://senderosturisticos.turismodearagon.com/ruta/ficha/3114>

TIPO STA GR

MIDE

HORARIO	3:20		1	SEVERIDAD DEL MEDIO NATURAL
DESNIVEL DE SUBIDA (m)	340		2	ORIENTACIÓN EN EL ITINERARIO
DESNIVEL DE BAJADA (m)	215		2	DIFICULTAD EN EL DESPLAZAMIENTO
DISTANCIA HORIZONTAL (km)	10,9		3	CANTIDAD DE ESFUERZO NECESARIO
TIPO DE RECORRIDO	Travesía			PENDIENTE DE NIEVE
				PASOS DE ESCALADA

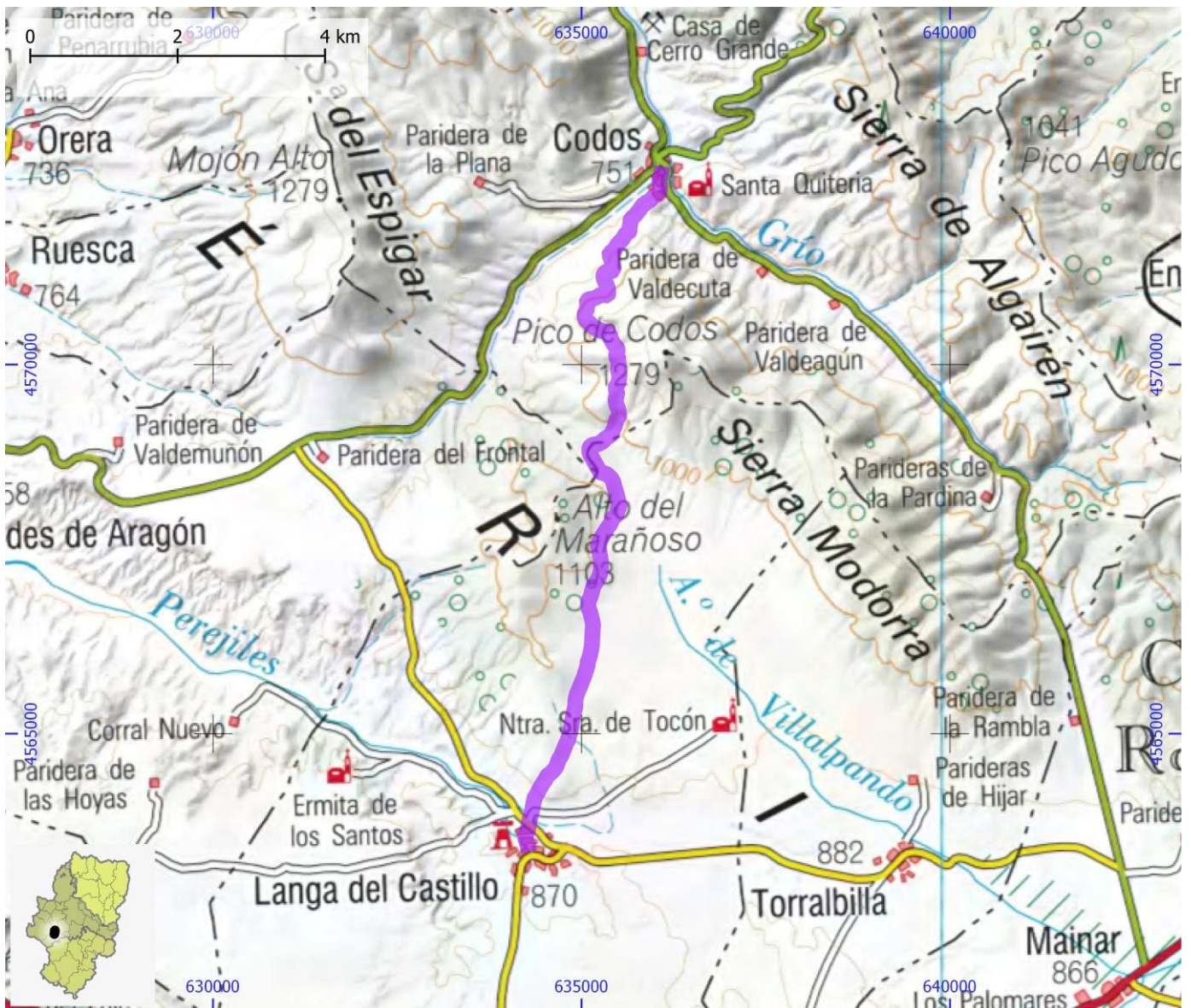

SENDEROS TURÍSTICOS DE ARAGÓN

ID OMA

STA142

NOMBRE GR 90 - Etapa 10: Langa del Castillo - Daroca

ITINERARIO

Langa del Castillo - Retascón - Daroca

COMARCA Campo de Daroca

PROVINCIA Zaragoza

ENLACE WEB <https://senderosturisticos.turismodearagon.com/ruta/ficha/3115>

TIPO STA GR

MIDE

HORARIO	3:15		1	SEVERIDAD DEL MEDIO NATURAL
DESNIVEL DE SUBIDA (m)	60		2	ORIENTACIÓN EN EL ITINERARIO
DESNIVEL DE BAJADA (m)	155		2	DIFICULTAD EN EL DESPLAZAMIENTO
DISTANCIA HORIZONTAL (km)	12,2		3	CANTIDAD DE ESFUERZO NECESARIO
TIPO DE RECORRIDO	Travesía			PENDIENTE DE NIEVE
				PASOS DE ESCALADA

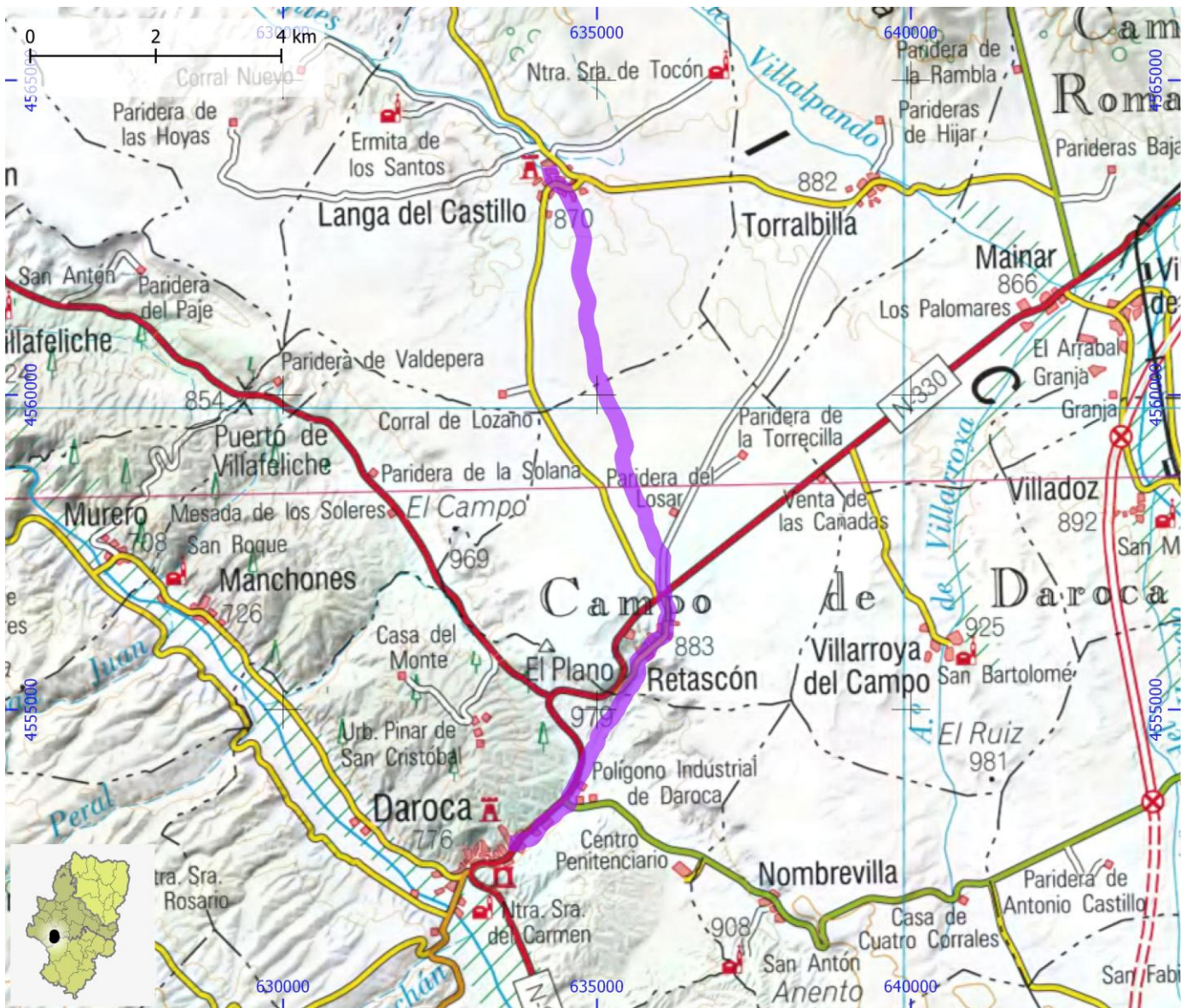

SENDEROS TURÍSTICOS DE ARAGÓN

ID OMA

STA143

NOMBRE GR 90.1 - Etapa 1: Coll. Estaca - Talamantes

ITINERARIO

Collado de la Estaca (enlace GR 90) - Peñas de Herrera - Talamantes

COMARCA Aranda | Tarazona y El Moncayo | Campo de Borja

PROVINCIA Zaragoza

ENLACE WEB <https://senderosturisticos.turismodearagon.com/ruta/ficha/3121>

TIPO STA GR

MIDE

HORARIO	2:15		1	SEVERIDAD DEL MEDIO NATURAL
DESNIVEL DE SUBIDA (m)	0		2	ORIENTACIÓN EN EL ITINERARIO
DESNIVEL DE BAJADA (m)	595		2	DIFICULTAD EN EL DESPLAZAMIENTO
DISTANCIA HORIZONTAL (km)	6,8		2	CANTIDAD DE ESFUERZO NECESARIO
TIPO DE RECORRIDO	Travesía			PENDIENTE DE NIEVE
				PASOS DE ESCALADA

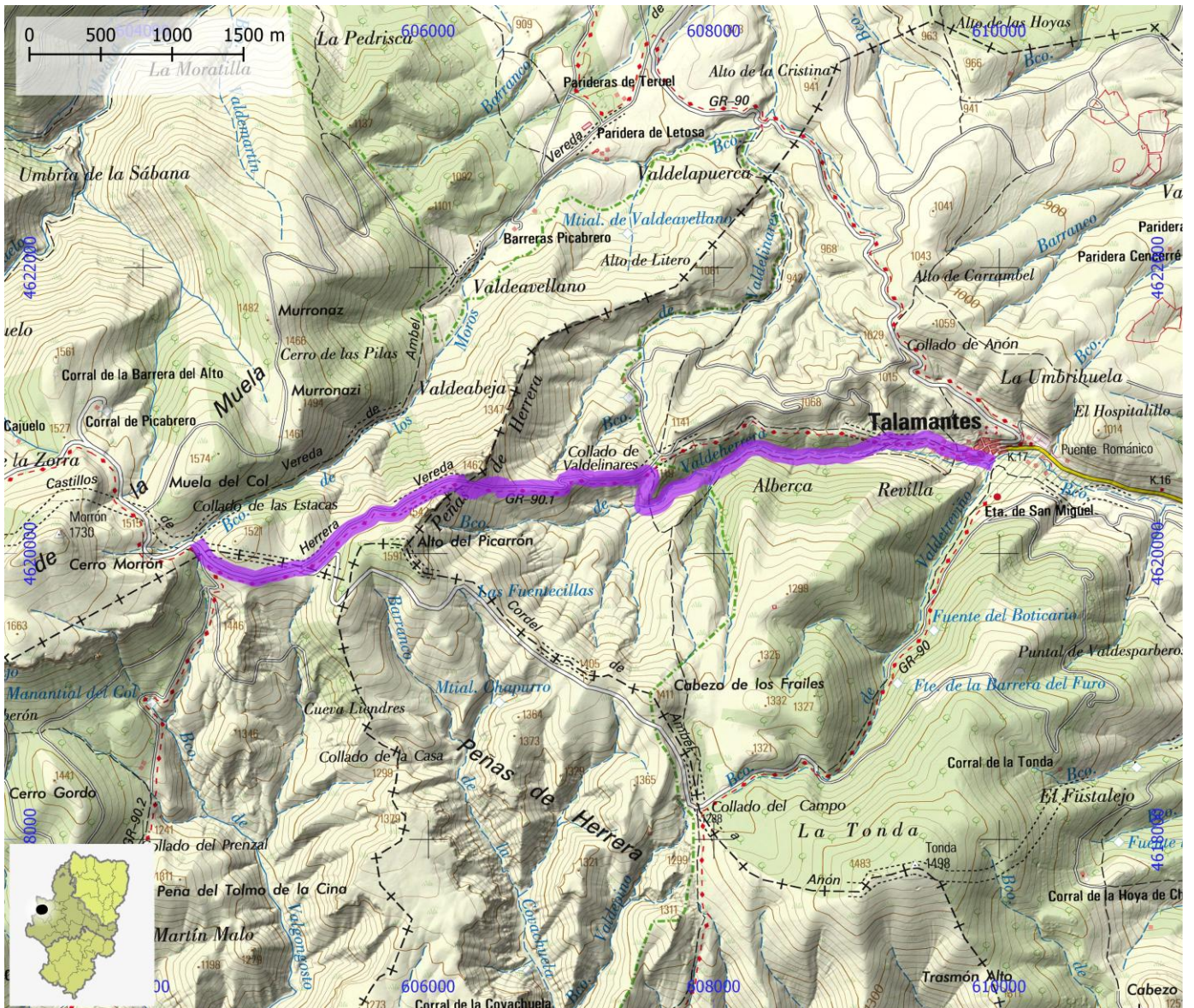

SENDEROS TURÍSTICOS DE ARAGÓN

ID OMA

STA144

NOMBRE GR 90.1 - Etapa 2: Talamantes - Calcena

ITINERARIO

Talamantes - Collado del Campo - Calcena (enlace GR 90 y GR 90.2)

COMARCA Aranda | Campo de Borja

PROVINCIA Zaragoza

ENLACE WEB <https://senderosturisticos.turismodearagon.com/ruta/ficha/3122>

TIPO STA GR

MIDE

HORARIO	4:35		2	SEVERIDAD DEL MEDIO NATURAL
DESNIVEL DE SUBIDA (m)	645		2	ORIENTACIÓN EN EL ITINERARIO
DESNIVEL DE BAJADA (m)	705		2	DIFICULTAD EN EL DESPLAZAMIENTO
DISTANCIA HORIZONTAL (km)	12,4		3	CANTIDAD DE ESFUERZO NECESARIO
TIPO DE RECORRIDO	Travesía			PENDIENTE DE NIEVE
				PASOS DE ESCALADA

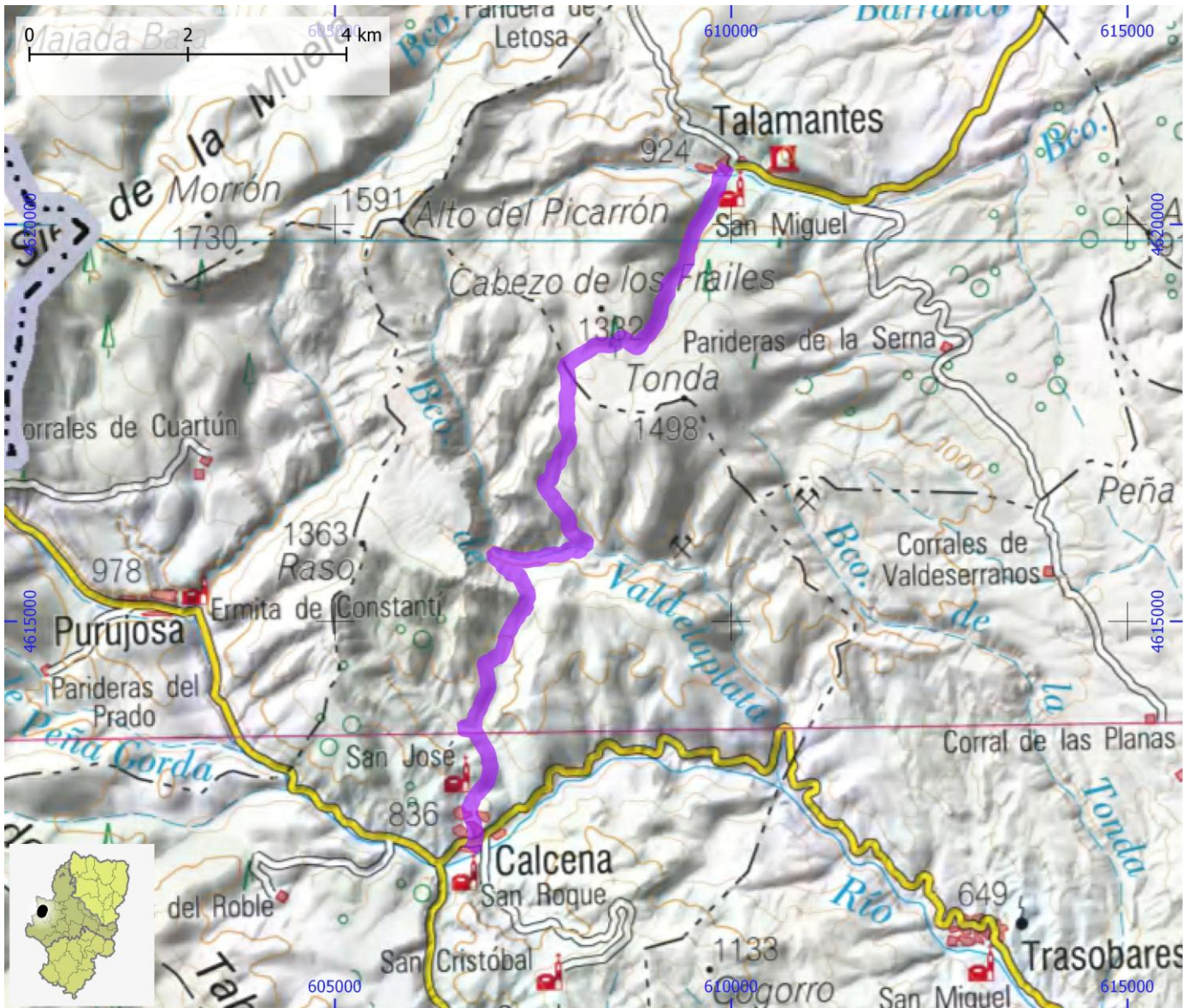

SENDEROS TURÍSTICOS DE ARAGÓN

ID OMA

STA145

NOMBRE GR 90.1 Circular Talamantes - Peñas de Herrera - Valdetreviño - Talamantes

ITINERARIO

Talamantes - Collado de Valdelinares - Peñas de Herrera - Collado de la Era - Collado del Campo - Valdetreviño - Talamantes

COMARCA Aranda | Tarazona y El Moncayo | Campo de Borja

PROVINCIA Zaragoza

ENLACE WEB <https://senderosturisticos.turismodearagon.com/ruta/ficha/3193>

TIPO STA GR

MIDE

HORARIO	5:00	
DESNIVEL DE SUBIDA (m)	650	
DESNIVEL DE BAJADA (m)	650	
DISTANCIA HORIZONTAL (km)	14,2	
TIPO DE RECORRIDO	Circular	

	2	SEVERIDAD DEL MEDIO NATURAL
	2	ORIENTACIÓN EN EL ITINERARIO
	2	DIFICULTAD EN EL DESPLAZAMIENTO
	3	CANTIDAD DE ESFUERZO NECESARIO
		PENDIENTE DE NIEVE
		PASOS DE ESCALADA

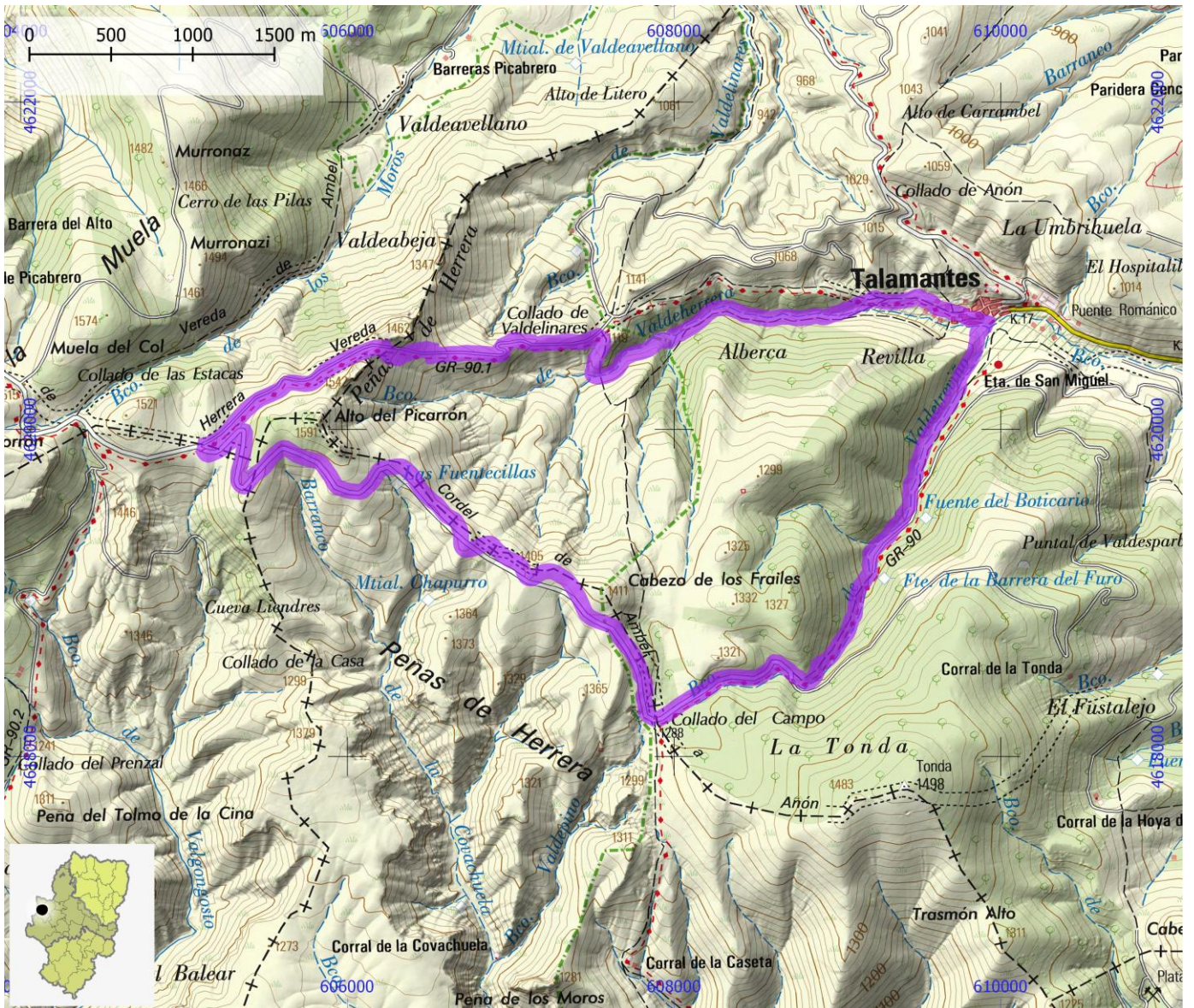

SENDEROS TURÍSTICOS DE ARAGÓN

ID OMA

STA146

NOMBRE GR 90.2 - Derivación 2: Tobed - Cariñena

ITINERARIO

Tobed - Valdemadera - Aguarón - Cariñena

COMARCA Campo de Cariñena | Comunidad de Calatayud

PROVINCIA Zaragoza

ENLACE WEB <https://senderosturisticos.turismodearagon.com/ruta/ficha/3131>

TIPO STA GR

MIDE

HORARIO	6:00		1	SEVERIDAD DEL MEDIO NATURAL
DESNIVEL DE SUBIDA (m)	670		2	ORIENTACIÓN EN EL ITINERARIO
DESNIVEL DE BAJADA (m)	700		2	DIFICULTAD EN EL DESPLAZAMIENTO
DISTANCIA HORIZONTAL (km)	18,1		3	CANTIDAD DE ESFUERZO NECESARIO
TIPO DE RECORRIDO	Travesía			PENDIENTE DE NIEVE
				PASOS DE ESCALADA

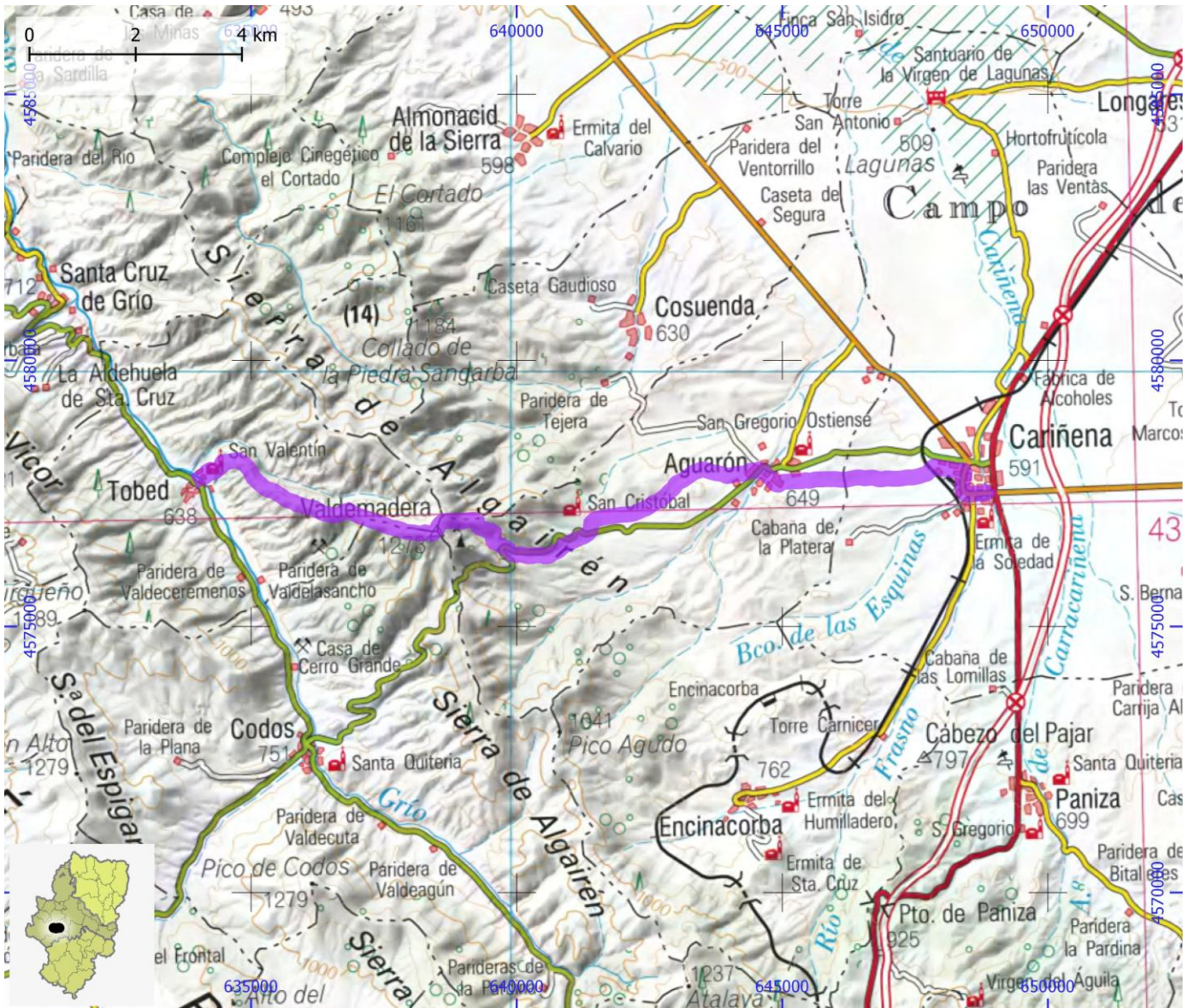

SENDEROS TURÍSTICOS DE ARAGÓN

ID OMA

STA147

NOMBRE GR 90.2 - Derivación 1: Paracuellos de la Ribera - Calatayud

ITINERARIO

Paracuellos de la Ribera - Calatayud

COMARCA Comunidad de Calatayud

PROVINCIA Zaragoza

ENLACE WEB <https://senderosturisticos.turismodearagon.com/ruta/ficha/3130>

TIPO STA GR

MIDE

HORARIO	4:50		1	SEVERIDAD DEL MEDIO NATURAL
DESNIVEL DE SUBIDA (m)	490		2	ORIENTACIÓN EN EL ITINERARIO
DESNIVEL DE BAJADA (m)	465		2	DIFICULTAD EN EL DESPLAZAMIENTO
DISTANCIA HORIZONTAL (km)	15,0		3	CANTIDAD DE ESFUERZO NECESARIO
TIPO DE RECORRIDO	Travesía			PENDIENTE DE NIEVE
				PASOS DE ESCALADA

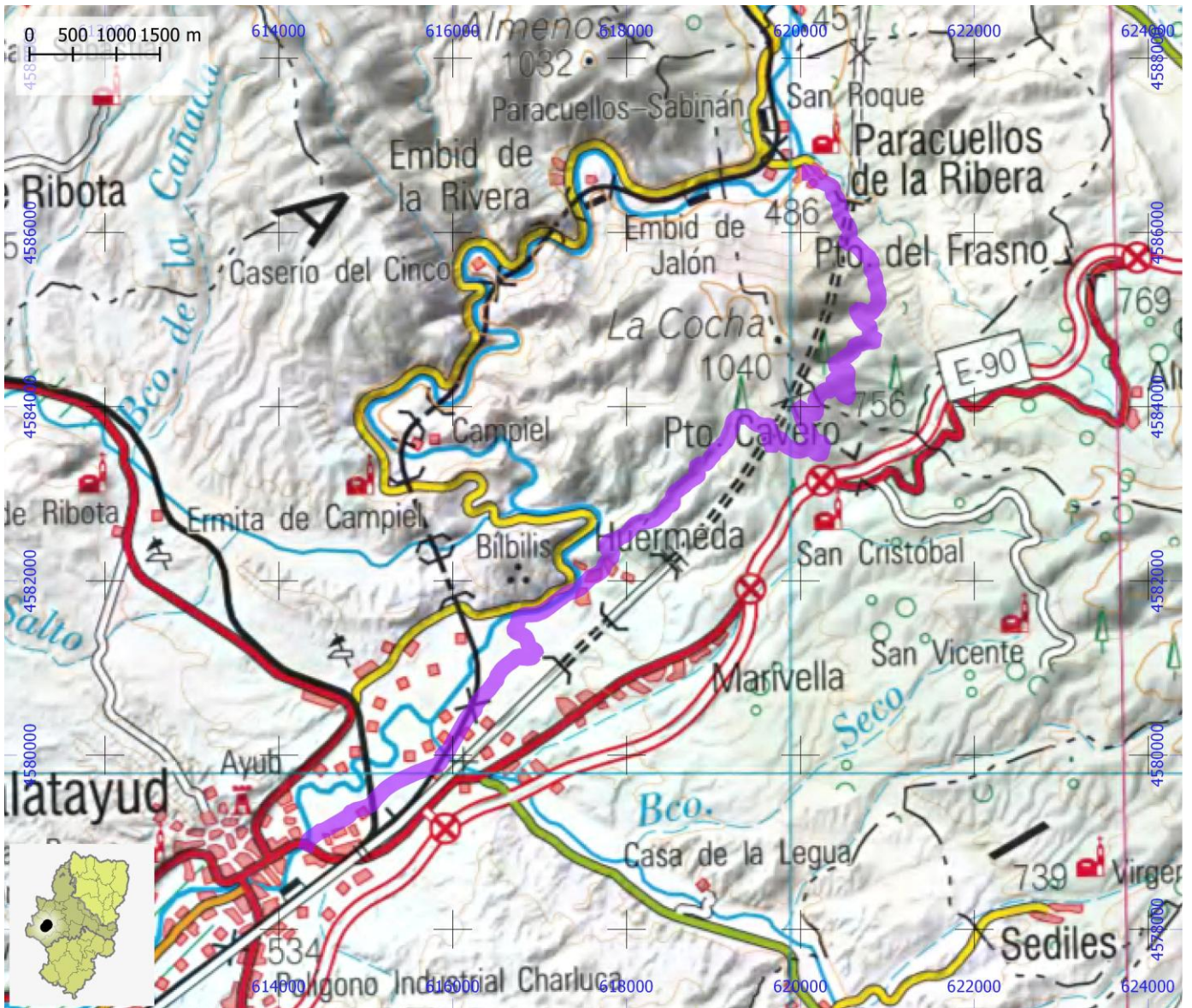

SENDEROS TURÍSTICOS DE ARAGÓN

ID OMA

STA148

NOMBRE GR 90.2 - Etapa 1: Calcena - Aranda de Moncayo

ITINERARIO

Calcena - Collado de Mondecabras - Barranco de Pedreñas (cola embalse de Maidevera) - Aranda de Moncayo

COMARCA Aranda

PROVINCIA Zaragoza

ENLACE WEB <https://senderosturisticos.turismodearagon.com/ruta/ficha/3123>

TIPO STA GR

MIDE

HORARIO	3:50		2	SEVERIDAD DEL MEDIO NATURAL
DESNIVEL DE SUBIDA (m)	385		2	ORIENTACIÓN EN EL ITINERARIO
DESNIVEL DE BAJADA (m)	320		2	DIFICULTAD EN EL DESPLAZAMIENTO
DISTANCIA HORIZONTAL (km)	12,0		3	CANTIDAD DE ESFUERZO NECESARIO
TIPO DE RECORRIDO	Travesía			PENDIENTE DE NIEVE
				PASOS DE ESCALADA

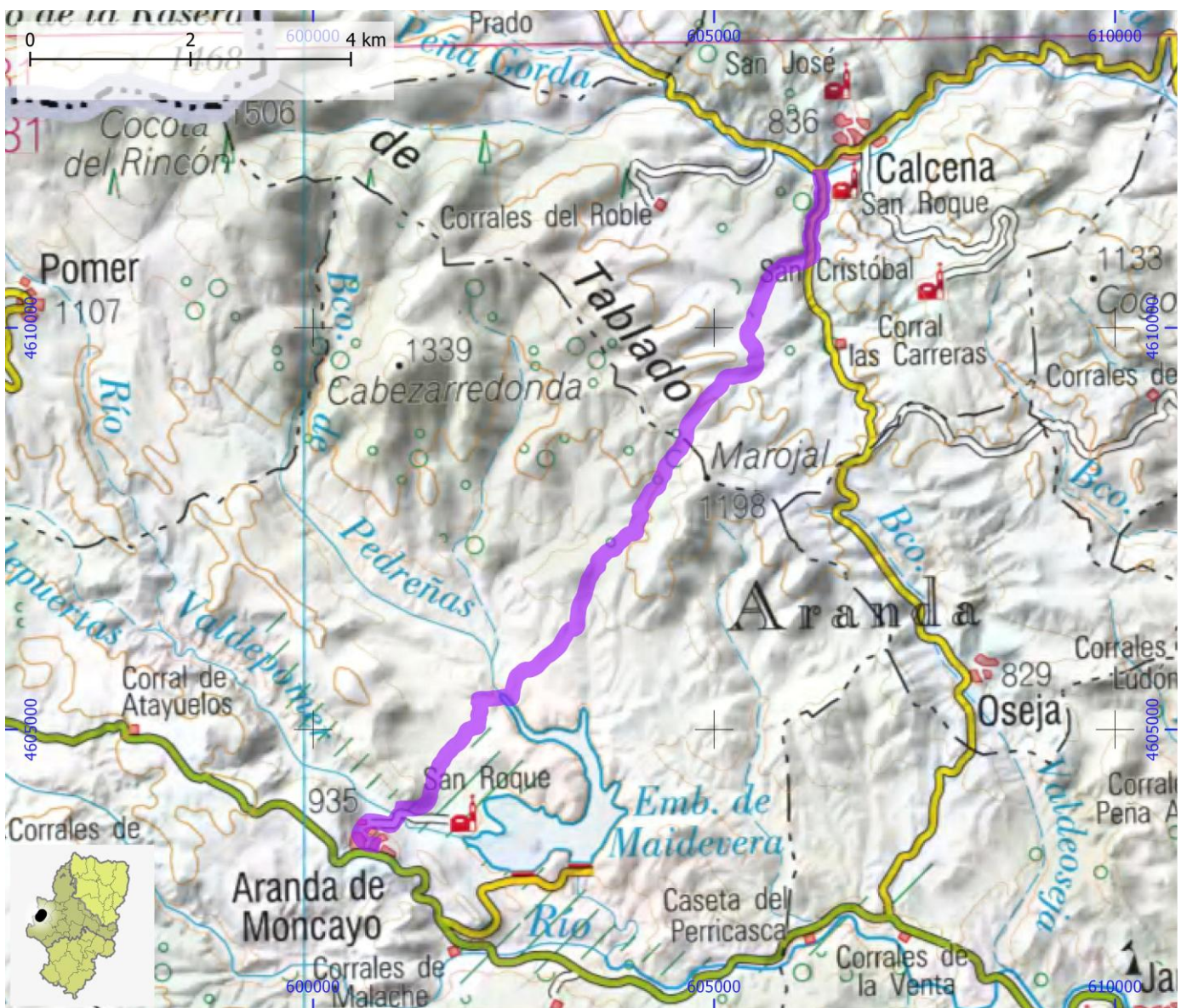

SENDEROS TURÍSTICOS DE ARAGÓN

ID OMA

STA149

NOMBRE GR 90.2 - Etapa 2: Aranda de Moncayo - Viver de la Sierra

ITINERARIO

Aranda de Moncayo - Santuario Virgen de la Sierra - Collado de la Cruz de Piedra - Collado de Valdeleños - Viver de la Sierra

COMARCA Aranda | Comunidad de Calatayud

PROVINCIA Zaragoza

ENLACE WEB <https://senderosturisticos.turismodearagon.com/ruta/ficha/3124>

TIPO STA GR

MIDE

HORARIO	7:20		2	SEVERIDAD DEL MEDIO NATURAL
DESNIVEL DE SUBIDA (m)	790		2	ORIENTACIÓN EN EL ITINERARIO
DESNIVEL DE BAJADA (m)	760		2	DIFICULTAD EN EL DESPLAZAMIENTO
DISTANCIA HORIZONTAL (km)	22,5		4	CANTIDAD DE ESFUERZO NECESARIO
TIPO DE RECORRIDO	Travesía			PENDIENTE DE NIEVE
				PASOS DE ESCALADA

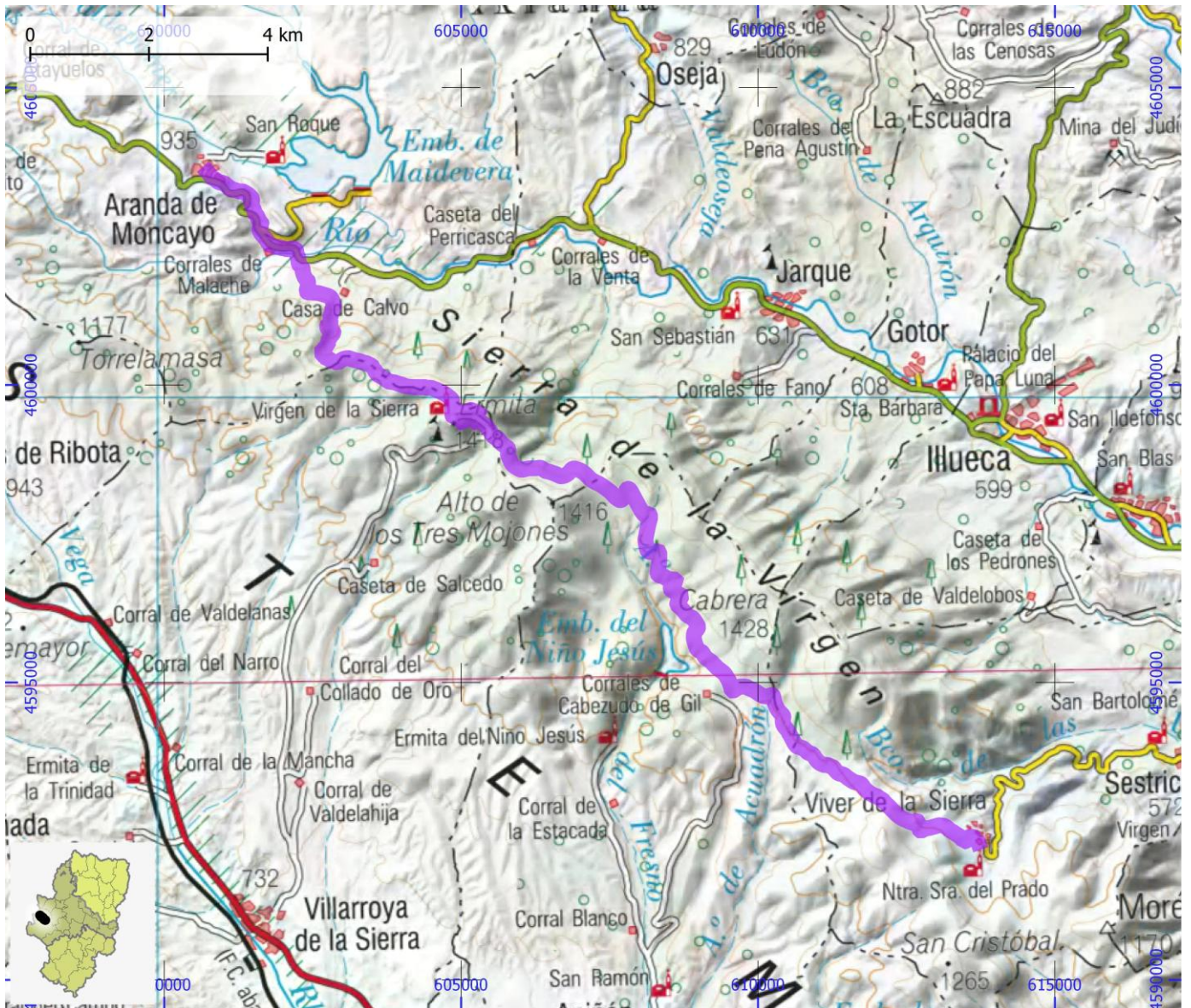

SENDEROS TURÍSTICOS DE ARAGÓN

ID OMA

STA150

NOMBRE GR 90.2 - Etapa 3: Viver de la Sierra - Embid de la Ribera

ITINERARIO

Viver de la Sierra - Embid de la Ribera

COMARCA Aranda | Comunidad de Calatayud

PROVINCIA Zaragoza

ENLACE WEB <https://senderosturisticos.turismodearagon.com/ruta/ficha/3125>

TIPO STA GR

MIDE

HORARIO	2:45		1	SEVERIDAD DEL MEDIO NATURAL
DESNIVEL DE SUBIDA (m)	110		2	ORIENTACIÓN EN EL ITINERARIO
DESNIVEL DE BAJADA (m)	550		2	DIFICULTAD EN EL DESPLAZAMIENTO
DISTANCIA HORIZONTAL (km)	8,4		2	CANTIDAD DE ESFUERZO NECESARIO
TIPO DE RECORRIDO	Travesía			PENDIENTE DE NIEVE
				PASOS DE ESCALADA

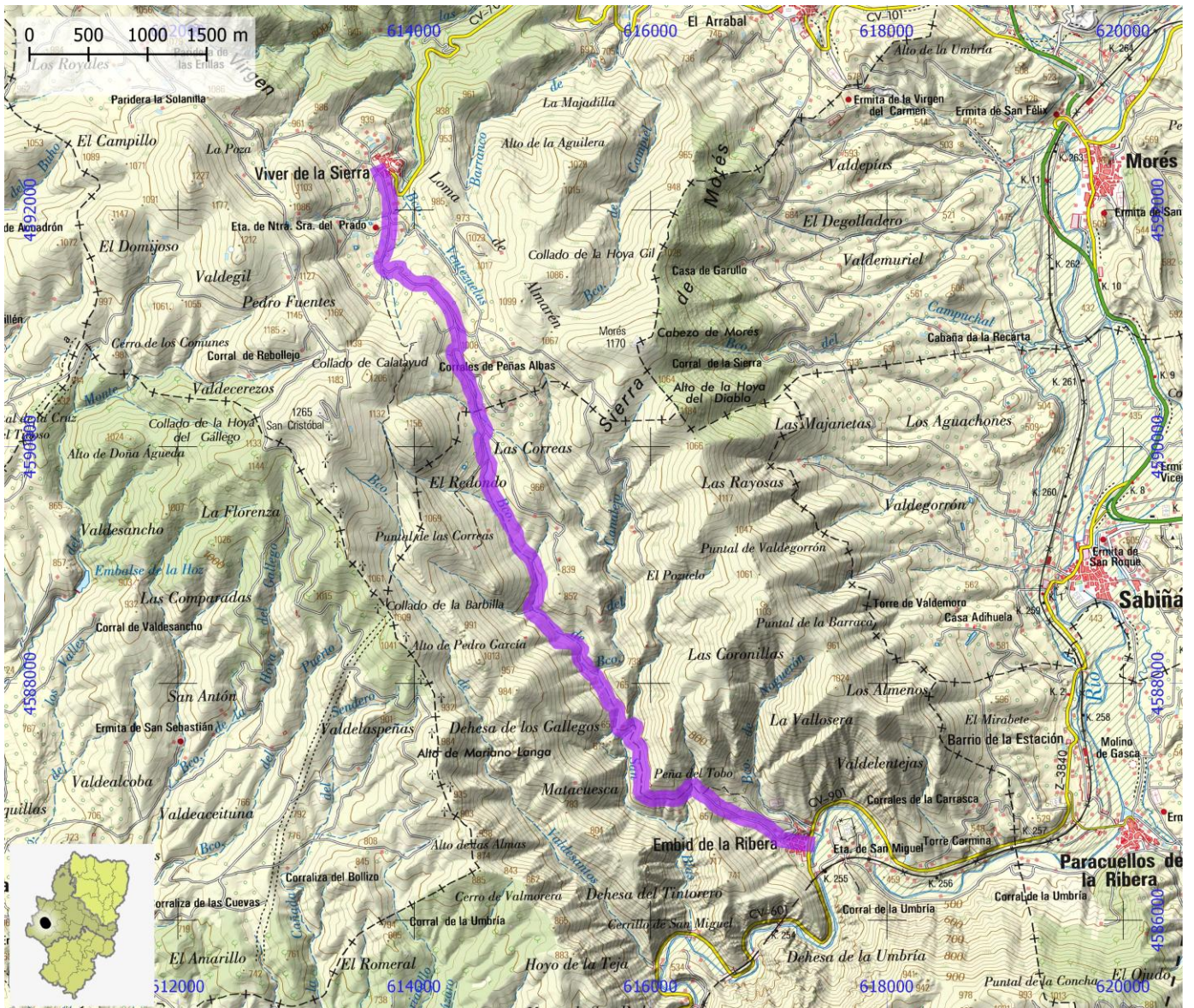

SENDEROS TURÍSTICOS DE ARAGÓN

ID OMA

STA151

NOMBRE GR 90.2 - Etapa 4: Embid de la Ribera - Aluenda

ITINERARIO

Embid de la Ribera - Paracuellos de la Ribera - Aluenda

COMARCA Comunidad de Calatayud

PROVINCIA Zaragoza

ENLACE WEB <https://senderosturisticos.turismodearagon.com/ruta/ficha/3126>

TIPO STA GR

MIDE

HORARIO	3:00		1	SEVERIDAD DEL MEDIO NATURAL
DESNIVEL DE SUBIDA (m)	425		2	ORIENTACIÓN EN EL ITINERARIO
DESNIVEL DE BAJADA (m)	105		2	DIFICULTAD EN EL DESPLAZAMIENTO
DISTANCIA HORIZONTAL (km)	9,2		2	CANTIDAD DE ESFUERZO NECESARIO
TIPO DE RECORRIDO	Travesía			PENDIENTE DE NIEVE
				PASOS DE ESCALADA

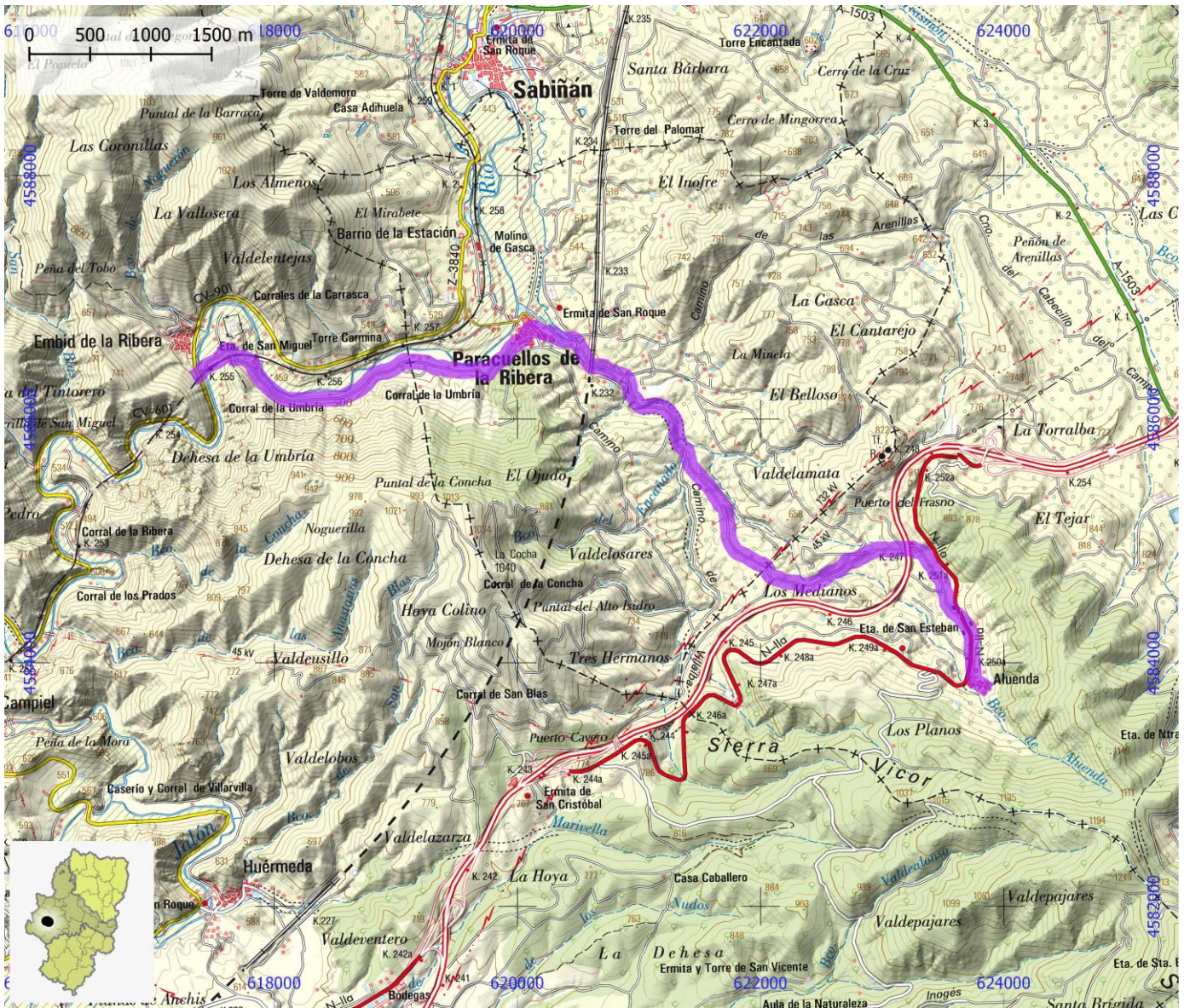

SENDEROS TURÍSTICOS DE ARAGÓN

ID OMA

STA152

NOMBRE GR 90.2 - Etapa 5: Aluenda - Tobed

ITINERARIO

Aluenda - Viver de Vicort - Tobed

COMARCA Comunidad de Calatayud

PROVINCIA Zaragoza

ENLACE WEB <https://senderosturisticos.turismodearagon.com/ruta/ficha/3127>

TIPO STA GR

MIDE

HORARIO	6:25		1
DESNIVEL DE SUBIDA (m)	670		2
DESNIVEL DE BAJADA (m)	840		3
DISTANCIA HORIZONTAL (km)	18,8		4
TIPO DE RECORRIDO	Travesía		

	1	SEVERIDAD DEL MEDIO NATURAL
	2	ORIENTACIÓN EN EL ITINERARIO
	3	DIFICULTAD EN EL DESPLAZAMIENTO
	4	CANTIDAD DE ESFUERZO NECESARIO
		PENDIENTE DE NIEVE
		PASOS DE ESCALADA

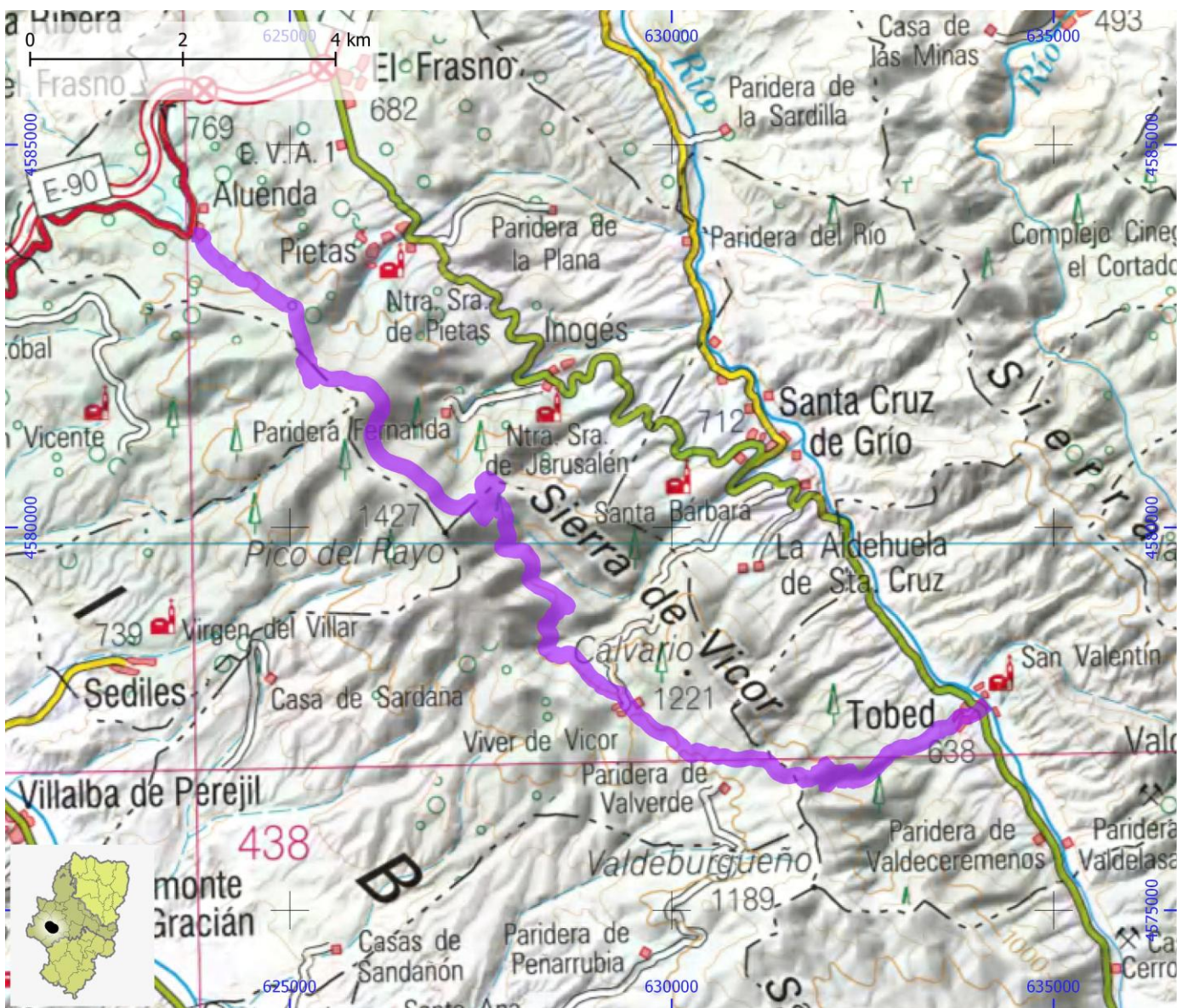

SENDEROS TURÍSTICOS DE ARAGÓN

ID OMA

STA153

NOMBRE PR-HU 101 Ruta de los Pueblos

ITINERARIO

Montanuy - Collada Benifons - Benifons - Noales - Escané - Mirador de la Cámara - Montanuy

COMARCA La Ribagorza

PROVINCIA Huesca

ENLACE WEB <https://senderosturisticos.turismodearagon.com/ruta/ficha/3001>

TIPO STA PR

MIDE

HORARIO	3:30		1	SEVERIDAD DEL MEDIO NATURAL
DESNIVEL DE SUBIDA (m)	515		2	ORIENTACIÓN EN EL ITINERARIO
DESNIVEL DE BAJADA (m)	515		2	DIFICULTAD EN EL DESPLAZAMIENTO
DISTANCIA HORIZONTAL (km)	9,3		3	CANTIDAD DE ESFUERZO NECESARIO
TIPO DE RECORRIDO	Circular			PENDIENTE DE NIEVE
				PASOS DE ESCALADA

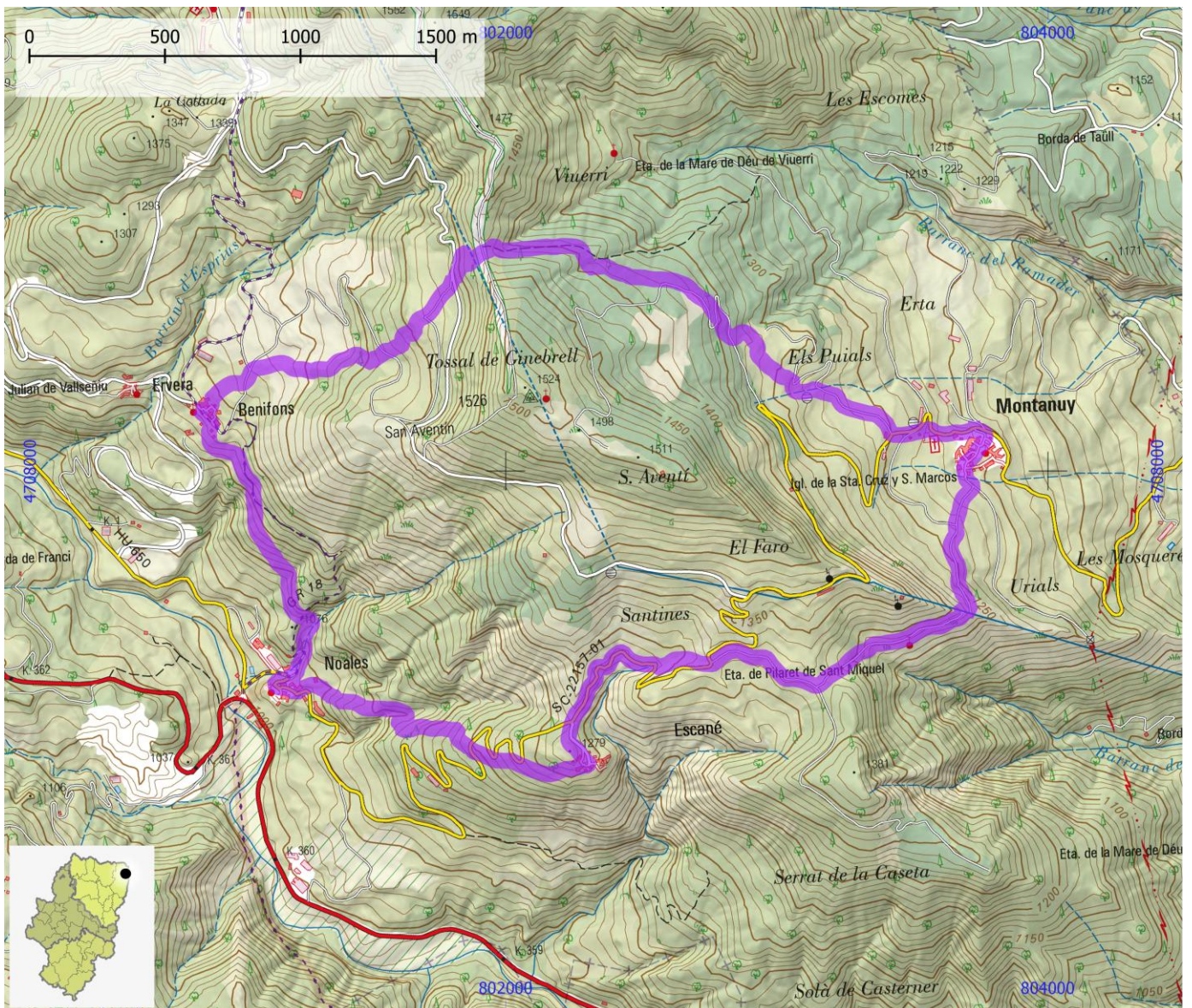

SENDEROS TURÍSTICOS DE ARAGÓN

ID OMA

STA154

NOMBRE PR-HU 102 Ruta de la Serra

ITINERARIO

Castanesa - Collada de Forca - Collada Benifons - Tossal del Chinebral - San Abentí - Mirador de la Cámara - Montanuy - Casa Quintana - Casa Arro

COMARCA La Ribagorza

PROVINCIA Huesca

ENLACE WEB <https://senderosturisticos.turismodearagon.com/ruta/ficha/3002>

TIPO STA PR

MIDE

HORARIO	3:40		1	SEVERIDAD DEL MEDIO NATURAL
DESNIVEL DE SUBIDA (m)	230		2	ORIENTACIÓN EN EL ITINERARIO
DESNIVEL DE BAJADA (m)	765		2	DIFICULTAD EN EL DESPLAZAMIENTO
DISTANCIA HORIZONTAL (km)	10,3		3	CANTIDAD DE ESFUERZO NECESARIO
TIPO DE RECORRIDO	Travesía			PENDIENTE DE NIEVE
				PASOS DE ESCALADA

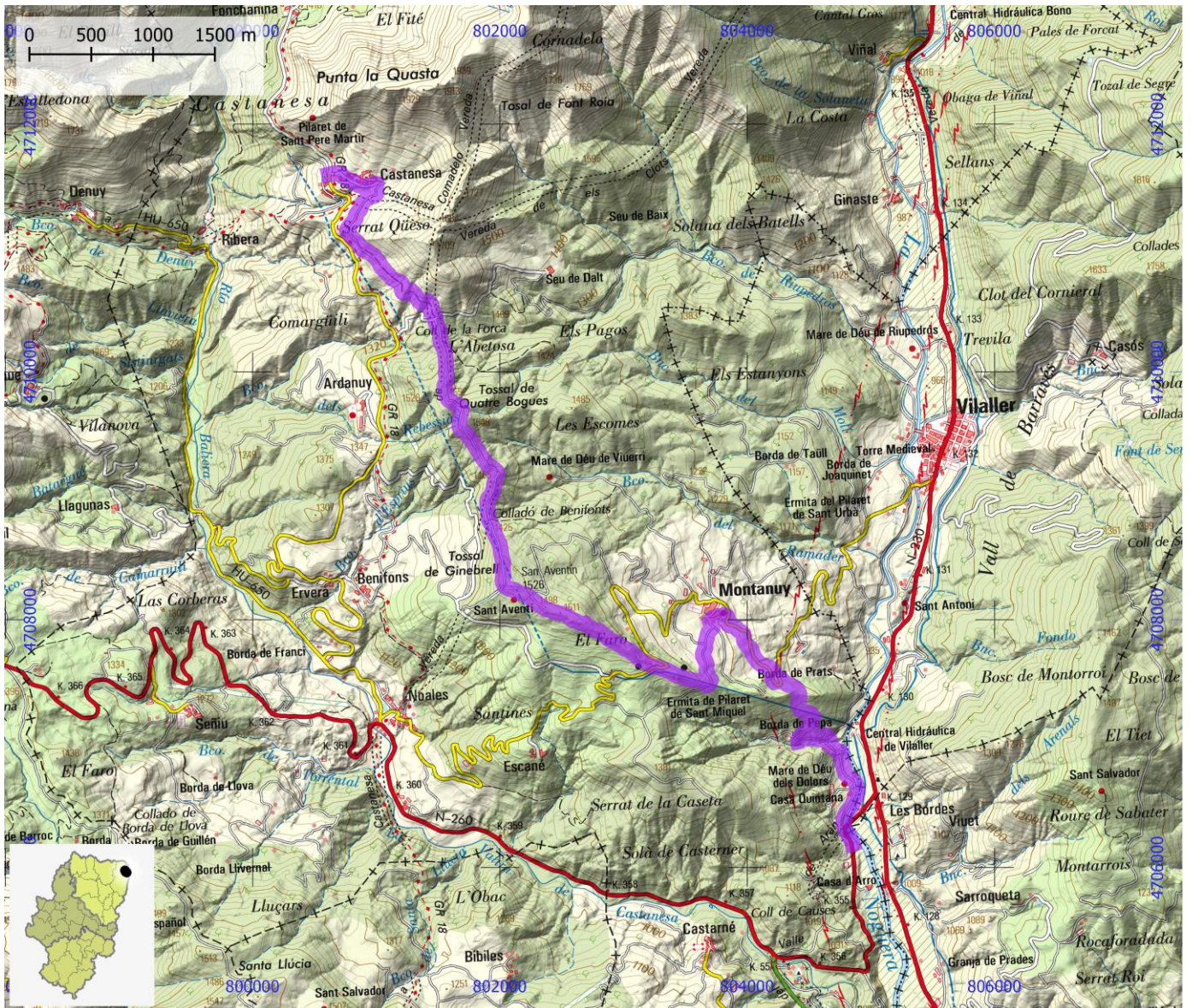

SENDEROS TURÍSTICOS DE ARAGÓN

ID OMA

STA155

NOMBRE

PR-HU 192 Ruta de los pueblos del Valle de Bielsa y Pineta

ITINERARIO

Javierre- Embalse de Pineta - Llanos de Diera - Espierba - Collado de Sarratillons - Valle del río Real - Plana de Petramula

COMARCA

Sobrarbe

PROVINCIA

Huesca

ENLACE WEB

<https://senderosturisticos.turismodearagon.com/ruta/ficha/3482>

TIPO STA

PR

MIDE

HORARIO	5:50		2	SEVERIDAD DEL MEDIO NATURAL
DESNIVEL DE SUBIDA (m)	1220		2	ORIENTACIÓN EN EL ITINERARIO
DESNIVEL DE BAJADA (m)	400		2	DIFICULTAD EN EL DESPLAZAMIENTO
DISTANCIA HORIZONTAL (km)	20,3		3	CANTIDAD DE ESFUERZO NECESARIO
TIPO DE RECORRIDO	Travesía			PENDIENTE DE NIEVE
				PASOS DE ESCALADA

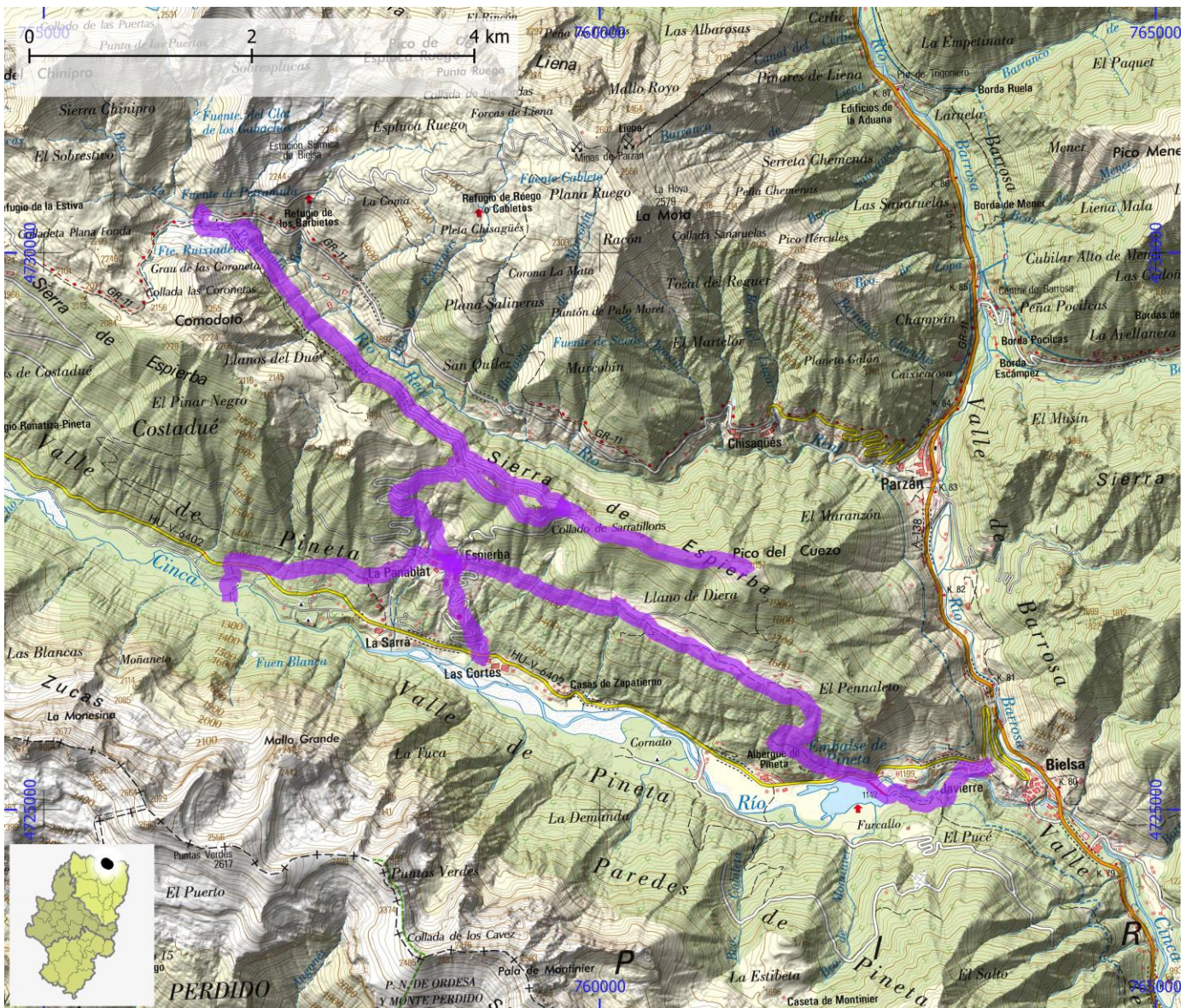

SENDEROS TURÍSTICOS DE ARAGÓN

ID OMA

STA156

NOMBRE PR-TE 1 Bezas - Guadalaviar

ITINERARIO

Bezas -Gea de Albarracín - Albarracín - desvío a Torres de Albarracín - desvío a Tramacastilla - Villar del Cobo - Guadalaviar

COMARCA Sierra de Albarracín

PROVINCIA Teruel

ENLACE WEB <https://senderosturisticos.turismodearagon.com/ruta/ficha/2078>

TIPO STA PR

MIDE

HORARIO	16:35		0	SEVERIDAD DEL MEDIO NATURAL
DESNIVEL DE SUBIDA (m)	1450		0	ORIENTACIÓN EN EL ITINERARIO
DESNIVEL DE BAJADA (m)	1080		0	DIFICULTAD EN EL DESPLAZAMIENTO
DISTANCIA HORIZONTAL (km)	54,4		0	CANTIDAD DE ESFUERZO NECESARIO
TIPO DE RECORRIDO	Travesía		0	PENDIENTE DE NIEVE
			0	PASOS DE ESCALADA

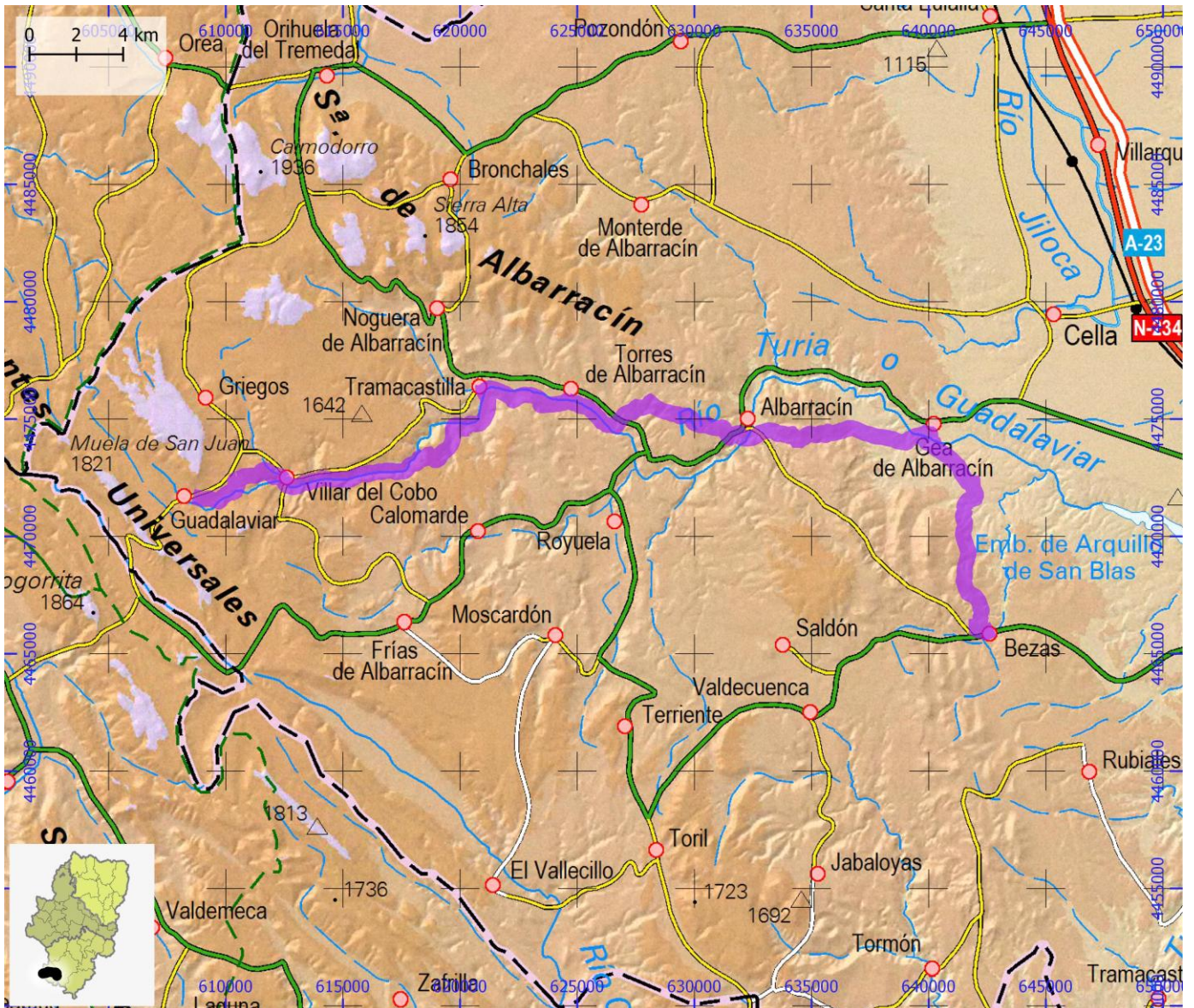

SENDEROS TURÍSTICOS DE ARAGÓN

ID OMA

STA157

NOMBRE PR-TE 11-14 La Cerollera - Belmonte de San José - La Cañada de Verich

ITINERARIO

La Cerollera - Belmonte de San José - La Cañada de Verich

COMARCA Bajo Aragón

PROVINCIA Teruel

ENLACE WEB <https://senderosturisticos.turismodearagon.com/ruta/ficha/2041>

TIPO STA PR

MIDE

HORARIO	3:30		2	SEVERIDAD DEL MEDIO NATURAL
DESNIVEL DE SUBIDA (m)	335		2	ORIENTACIÓN EN EL ITINERARIO
DESNIVEL DE BAJADA (m)	445		2	DIFICULTAD EN EL DESPLAZAMIENTO
DISTANCIA HORIZONTAL (km)	11,6		3	CANTIDAD DE ESFUERZO NECESARIO
TIPO DE RECORRIDO	Travesía			PENDIENTE DE NIEVE
				PASOS DE ESCALADA

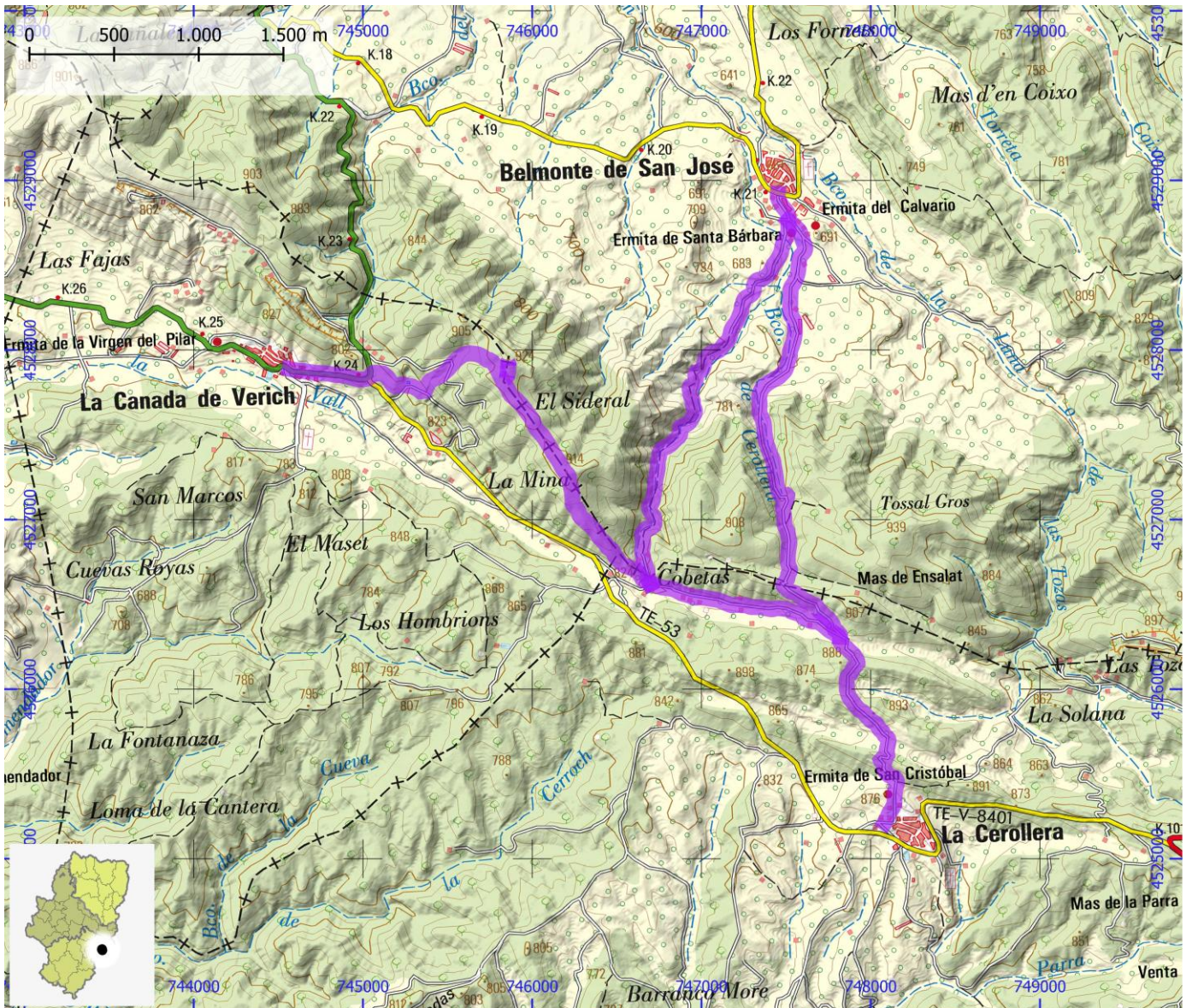

SENDEROS TURÍSTICOS DE ARAGÓN

ID OMA

STA158

NOMBRE PR-TE 110 Circular del Aguas Vivas

ITINERARIO

Huesa del Común - Anadón (Rudilla) - Salcedillo - Segura de los Baños - Baños de Segura - Maicas - Huesa del Común

COMARCA Cuencas Mineras

PROVINCIA Teruel

ENLACE WEB <https://senderosturisticos.turismodearagon.com/ruta/ficha/3370>

TIPO STA PR

MIDE

HORARIO	13:15		1	SEVERIDAD DEL MEDIO NATURAL
DESNIVEL DE SUBIDA (m)	1090		2	ORIENTACIÓN EN EL ITINERARIO
DESNIVEL DE BAJADA (m)	1090		1	DIFICULTAD EN EL DESPLAZAMIENTO
DISTANCIA HORIZONTAL (km)	43,3		5	CANTIDAD DE ESFUERZO NECESARIO
TIPO DE RECORRIDO	Circular			PENDIENTE DE NIEVE
				PASOS DE ESCALADA

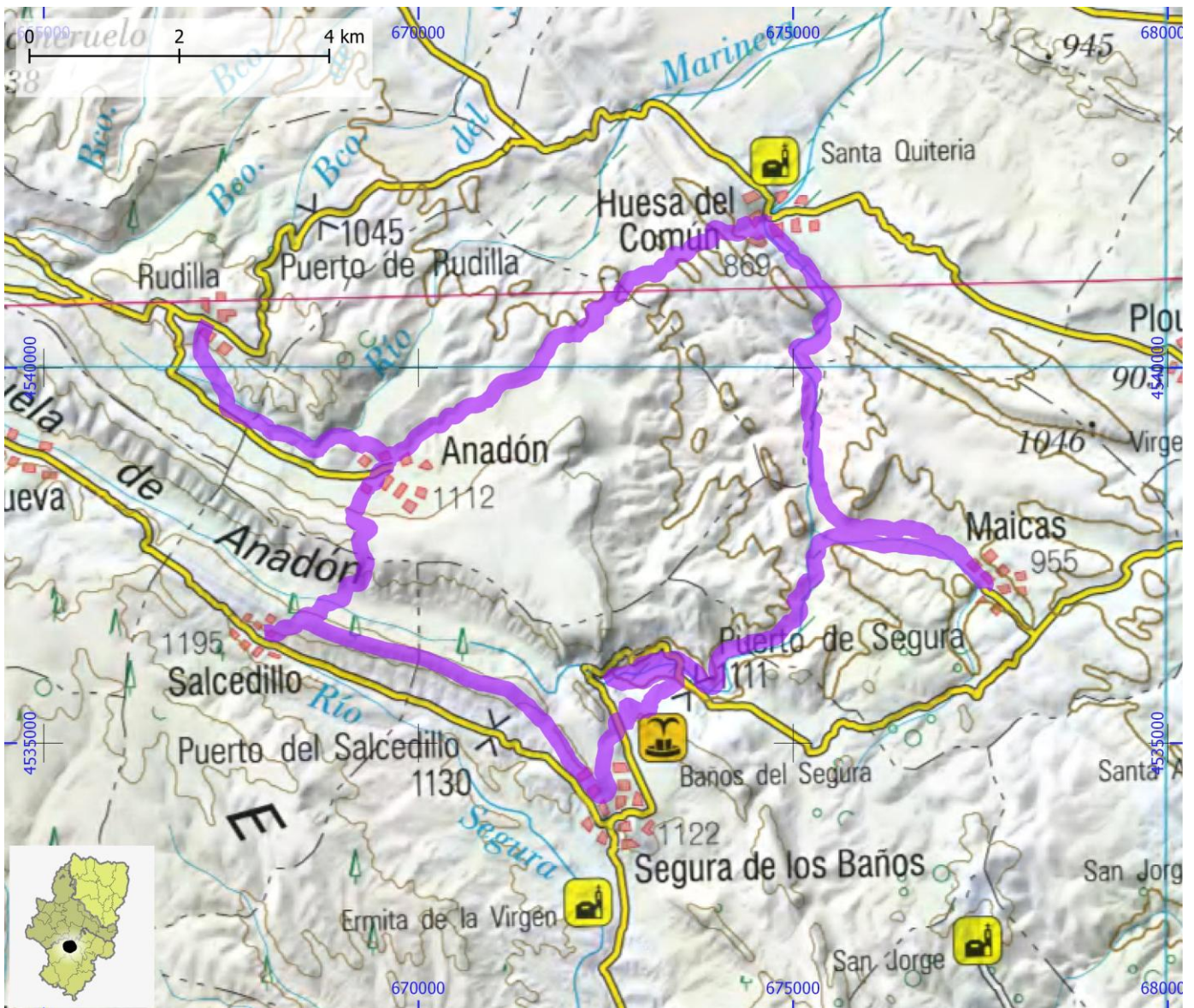

SENDEROS TURÍSTICOS DE ARAGÓN

ID OMA

STA159

NOMBRE PR-TE 114 Oliete - Bco. Mortero

ITINERARIO

Oliete - Alacón - Barranco Mortero - Carretera TE-V-1101

COMARCA Andorra - Sierra de Arcos

PROVINCIA Teruel

ENLACE WEB <https://senderosturisticos.turismodearagon.com/ruta/ficha/2043>

TIPO STA PR

MIDE

HORARIO	4:45		2
DESNIVEL DE SUBIDA (m)	520		2
DESNIVEL DE BAJADA (m)	220		2
DISTANCIA HORIZONTAL (km)	15,8		3
TIPO DE RECORRIDO	Travesía		



SEVERIDAD DEL MEDIO NATURAL
 ORIENTACIÓN EN EL ITINERARIO
 DIFICULTAD EN EL DESPLAZAMIENTO
 CANTIDAD DE ESFUERZO NECESARIO
 PENDIENTE DE NIEVE
 PASOS DE ESCALADA

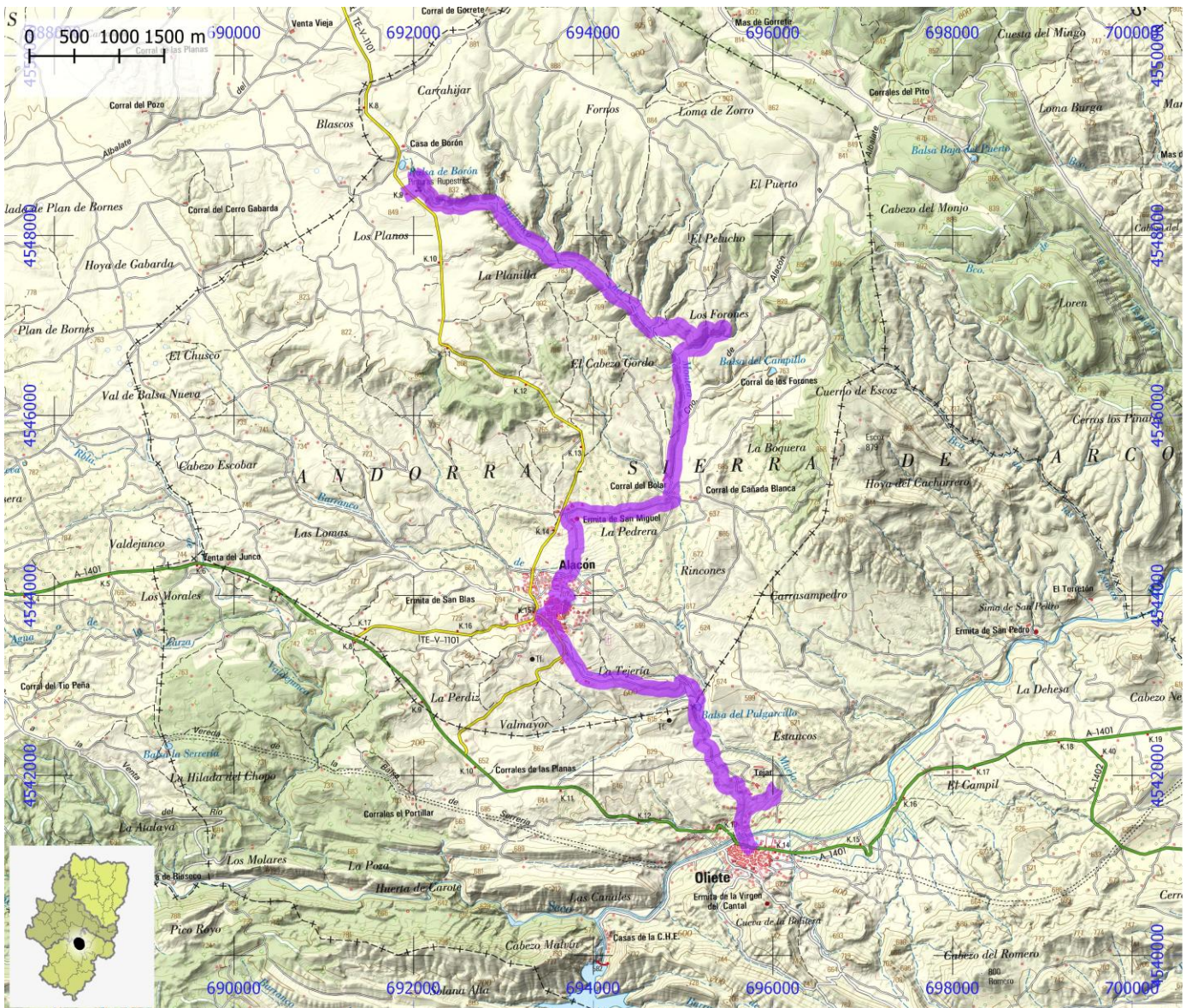

SENDEROS TURÍSTICOS DE ARAGÓN

ID OMA

STA160

NOMBRE PR-TE 115 S-3 Recreativo del Navazo - La Losilla

ITINERARIO

Recreativo del Navazo - La Losilla - Recreativo del Navazo

COMARCA Sierra de Albarracín

PROVINCIA Teruel

ENLACE WEB <https://senderosturisticos.turismodearagon.com/ruta/ficha/3410>

TIPO STA PR

MIDE

HORARIO	4:25		2	SEVERIDAD DEL MEDIO NATURAL
DESNIVEL DE SUBIDA (m)	405		2	ORIENTACIÓN EN EL ITINERARIO
DESNIVEL DE BAJADA (m)	405		2	DIFICULTAD EN EL DESPLAZAMIENTO
DISTANCIA HORIZONTAL (km)	14,2		3	CANTIDAD DE ESFUERZO NECESARIO
TIPO DE RECORRIDO	Circular			PENDIENTE DE NIEVE
				PASOS DE ESCALADA

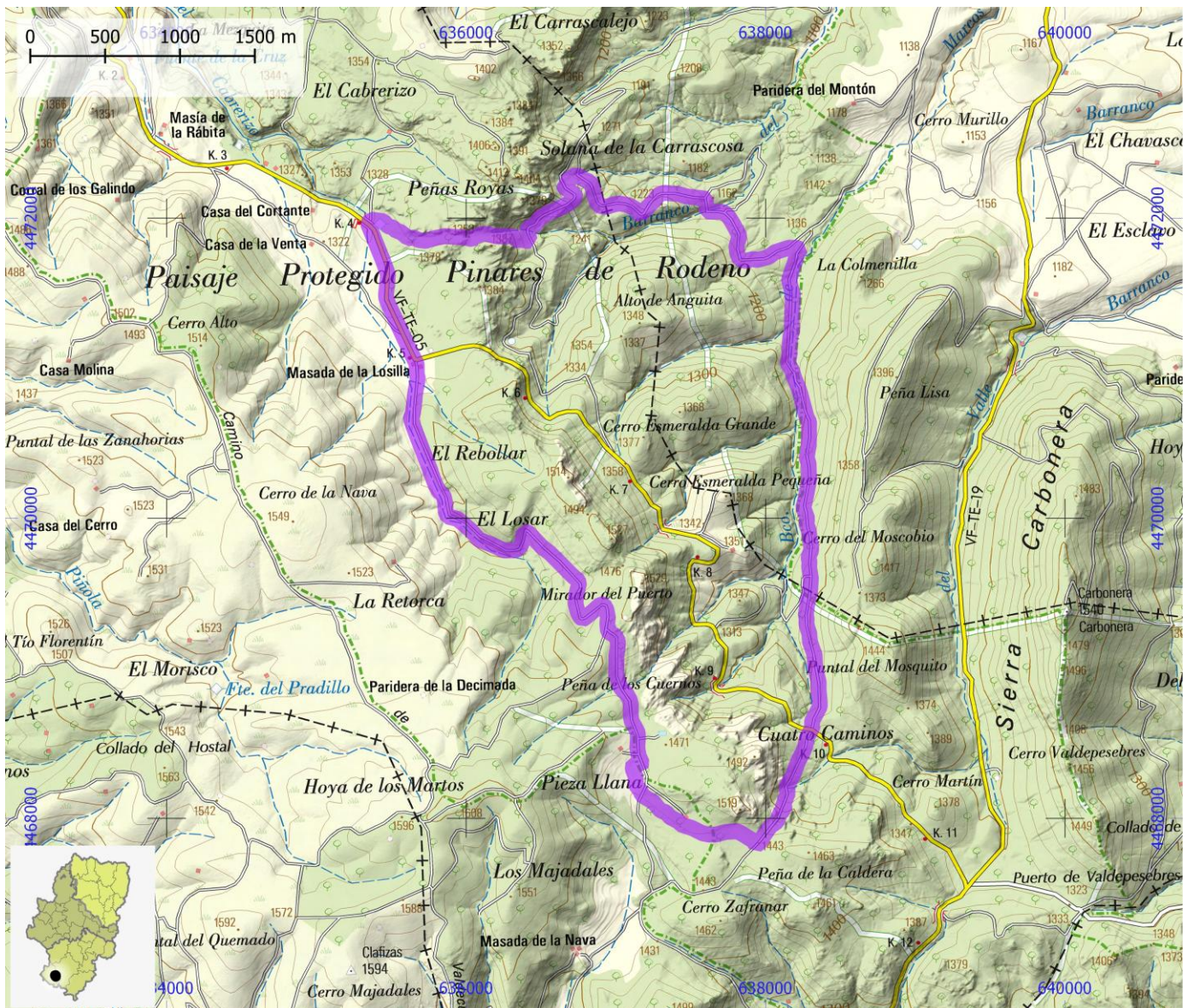

SENDEROS TURÍSTICOS DE ARAGÓN

ID OMA

STA161

NOMBRE PR-TE 116 SE Centro de Interpretación Dornaque - Laguna de Bezas

ITINERARIO

C.I. Dornaque - Laguna de Bezas - Bezas - C.I. Dornaque

COMARCA Sierra de Albarracín

PROVINCIA Teruel

ENLACE WEB <https://senderosturisticos.turismodearagon.com/ruta/ficha/3411>

TIPO STA PR

MIDE

HORARIO	5:10		2	SEVERIDAD DEL MEDIO NATURAL
DESNIVEL DE SUBIDA (m)	400		2	ORIENTACIÓN EN EL ITINERARIO
DESNIVEL DE BAJADA (m)	405		2	DIFICULTAD EN EL DESPLAZAMIENTO
DISTANCIA HORIZONTAL (km)	17,2		3	CANTIDAD DE ESFUERZO NECESARIO
TIPO DE RECORRIDO	Circular			PENDIENTE DE NIEVE
				PASOS DE ESCALADA

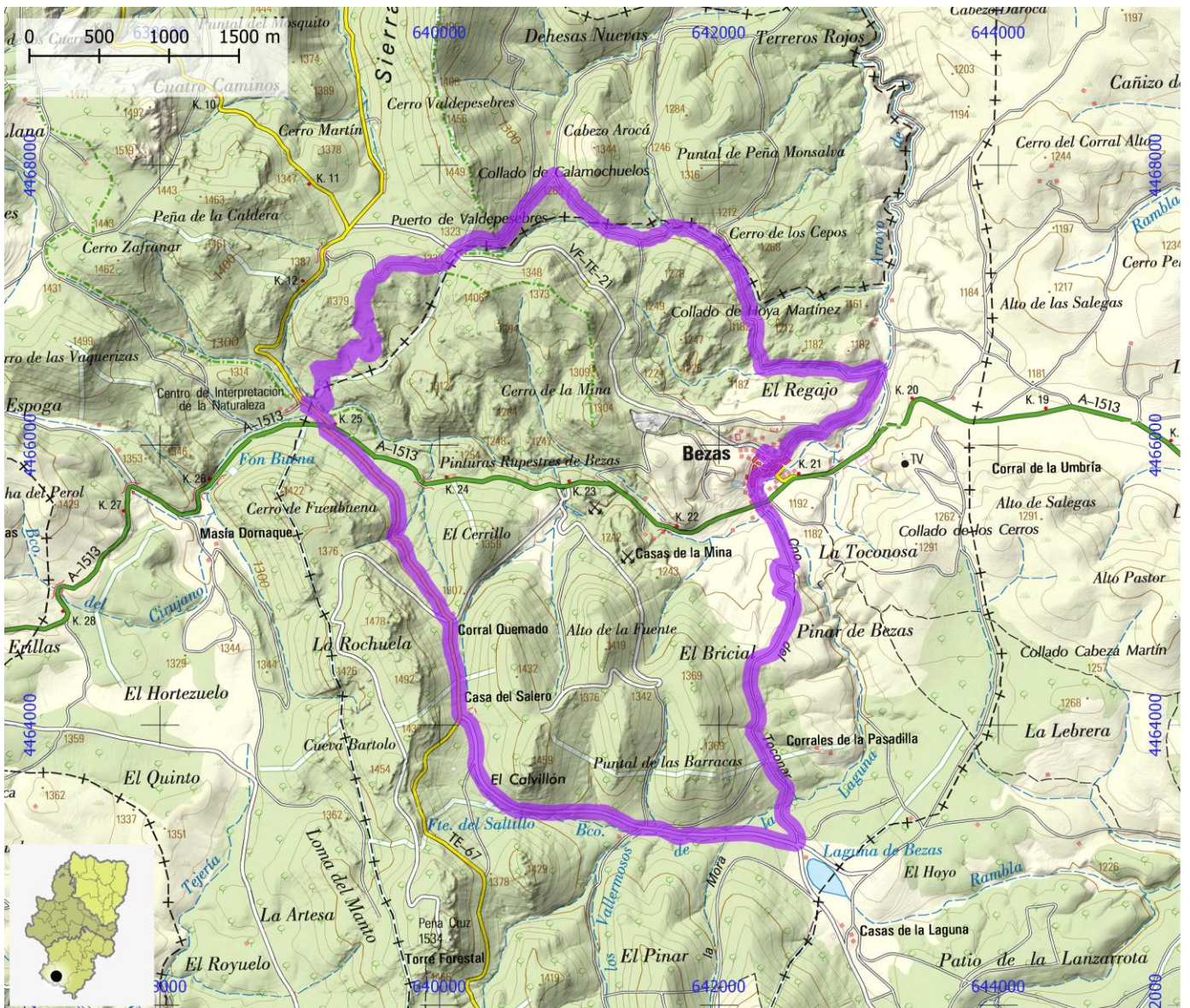

SENDEROS TURÍSTICOS DE ARAGÓN

ID OMA

STA162

NOMBRE PR-TE 117 S-1 Albarracín - Área Recreativa del Navazo

ITINERARIO

Albarracín - Área Recreativa del Navazo - Albarracín

COMARCA Sierra de Albarracín

PROVINCIA Teruel

ENLACE WEB <https://senderoturísticos.turismodearagon.com/ruta/ficha/3412>

TIPO STA PR

MIDE

HORARIO	3:15		2	SEVERIDAD DEL MEDIO NATURAL
DESNIVEL DE SUBIDA (m)	310		2	ORIENTACIÓN EN EL ITINERARIO
DESNIVEL DE BAJADA (m)	310		2	DIFICULTAD EN EL DESPLAZAMIENTO
DISTANCIA HORIZONTAL (km)	10,3		3	CANTIDAD DE ESFUERZO NECESARIO
TIPO DE RECORRIDO	Circular			PENDIENTE DE NIEVE
				PASOS DE ESCALADA

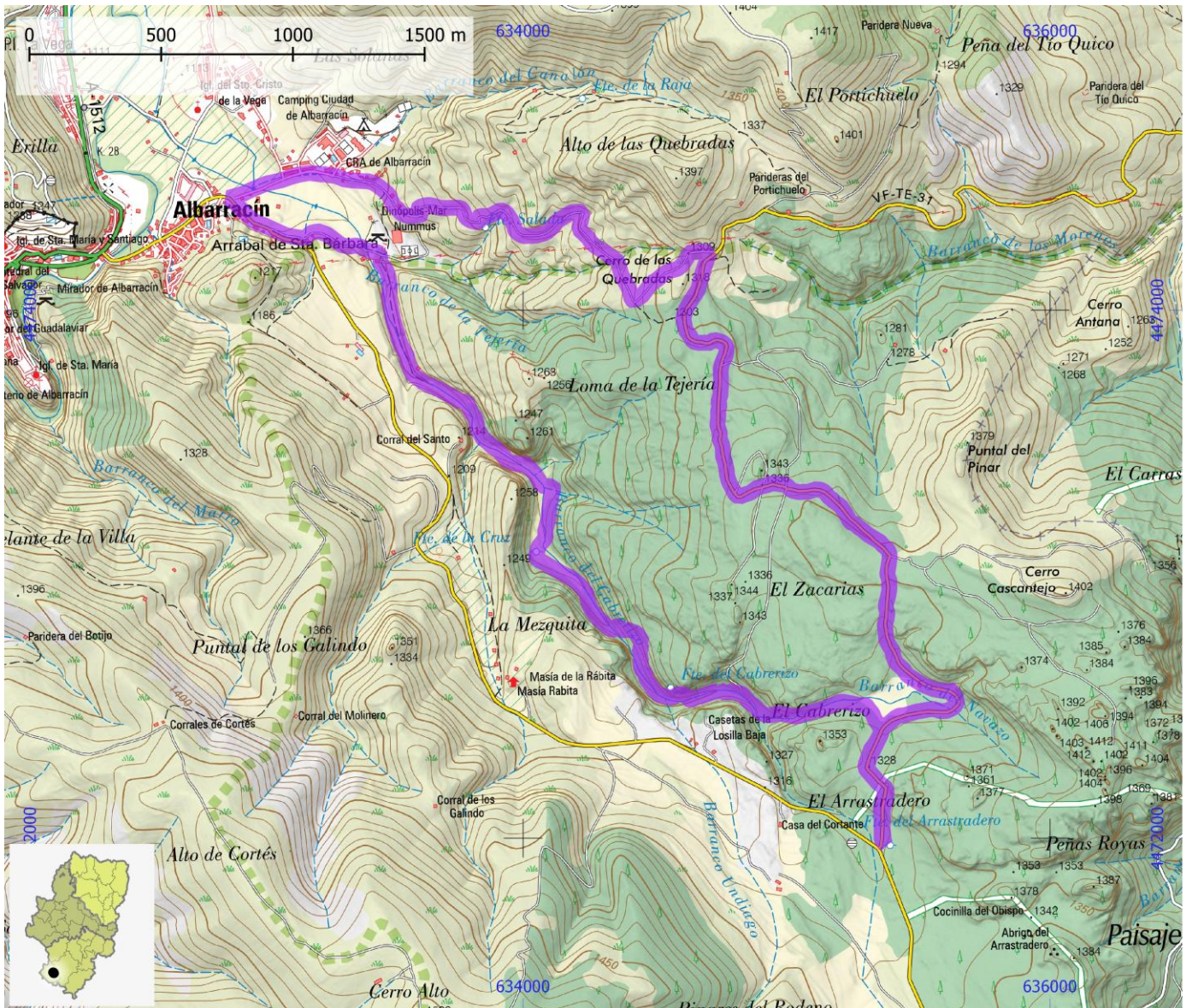

SENDEROS TURÍSTICOS DE ARAGÓN

ID OMA

STA163

NOMBRE PR-TE 118 Sendero del Barranco de la Cingla

ITINERARIO

Peñarroyas (GR 262) - Barranco de la Cingla - Peñarroyas (GR 262)

COMARCA Cuencas Mineras

PROVINCIA Teruel

ENLACE WEB <https://senderosturisticos.turismodearagon.com/ruta/ficha/3486>

TIPO STA PR

MIDE

HORARIO	2:55		1	SEVERIDAD DEL MEDIO NATURAL
DESNIVEL DE SUBIDA (m)	315		2	ORIENTACIÓN EN EL ITINERARIO
DESNIVEL DE BAJADA (m)	305		2	DIFICULTAD EN EL DESPLAZAMIENTO
DISTANCIA HORIZONTAL (km)	8,3		2	CANTIDAD DE ESFUERZO NECESARIO
TIPO DE RECORRIDO	Circular			PENDIENTE DE NIEVE
				PASOS DE ESCALADA

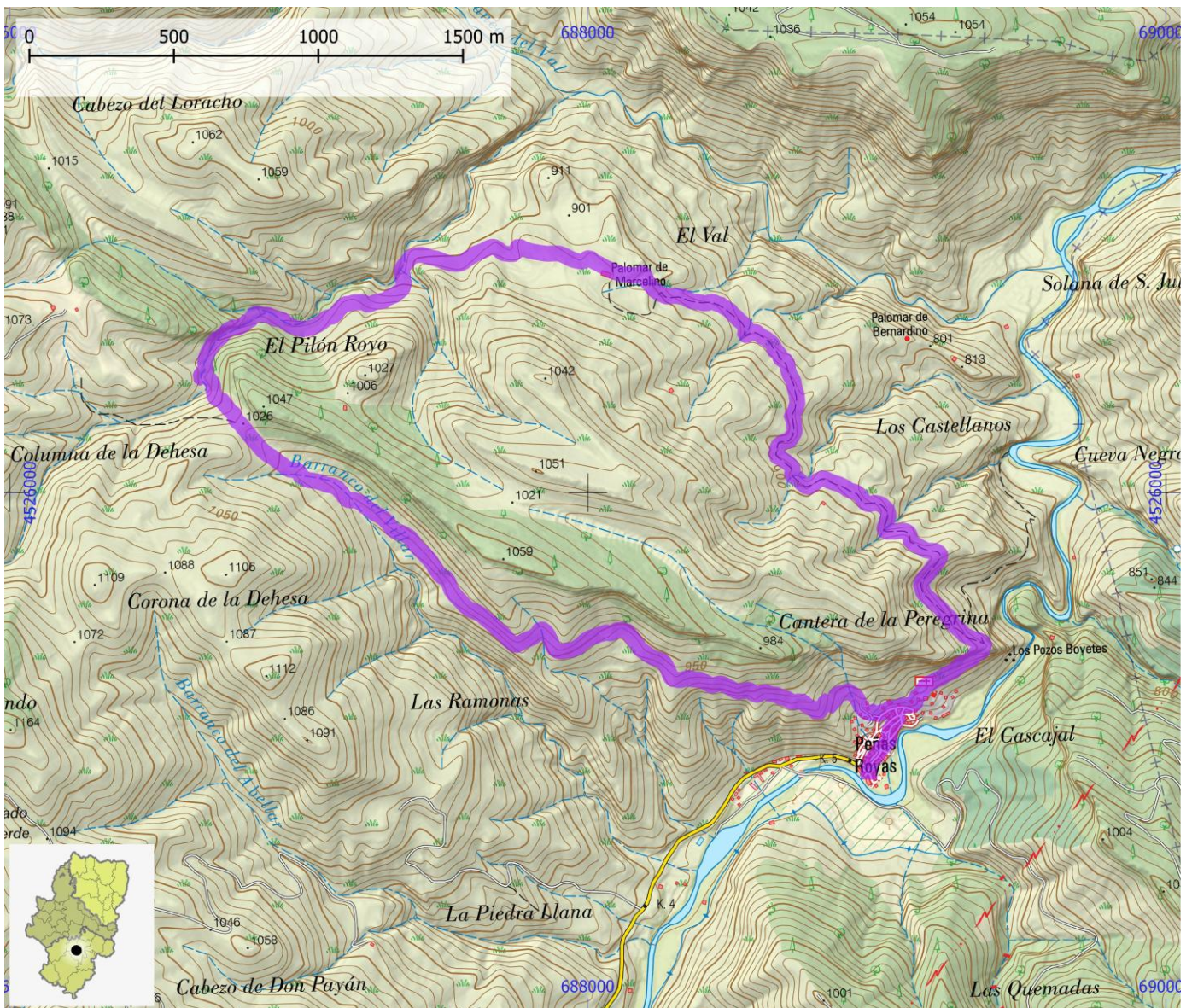

SENDEROS TURÍSTICOS DE ARAGÓN

ID OMA

STA164

NOMBRE PR-TE 119 Valdoria - Cueva Negra

ITINERARIO

Carretera A-223 - Barranco Valdoria - Rincón del Gorgo - vía ferrata - Cueva del Huerto - mirador - Cueva Negra - Conexión GR 262

COMARCA Andorra - Sierra de Arcos | Bajo Martín

PROVINCIA Teruel

ENLACE WEB <https://senderosturisticos.turismodearagon.com/ruta/ficha/3480>

TIPO STA PR

MIDE

HORARIO	4:10		1	SEVERIDAD DEL MEDIO NATURAL
DESNIVEL DE SUBIDA (m)	415		2	ORIENTACIÓN EN EL ITINERARIO
DESNIVEL DE BAJADA (m)	410		2	DIFICULTAD EN EL DESPLAZAMIENTO
DISTANCIA HORIZONTAL (km)	12,7		3	CANTIDAD DE ESFUERZO NECESARIO
TIPO DE RECORRIDO	Travesía			PENDIENTE DE NIEVE
				PASOS DE ESCALADA

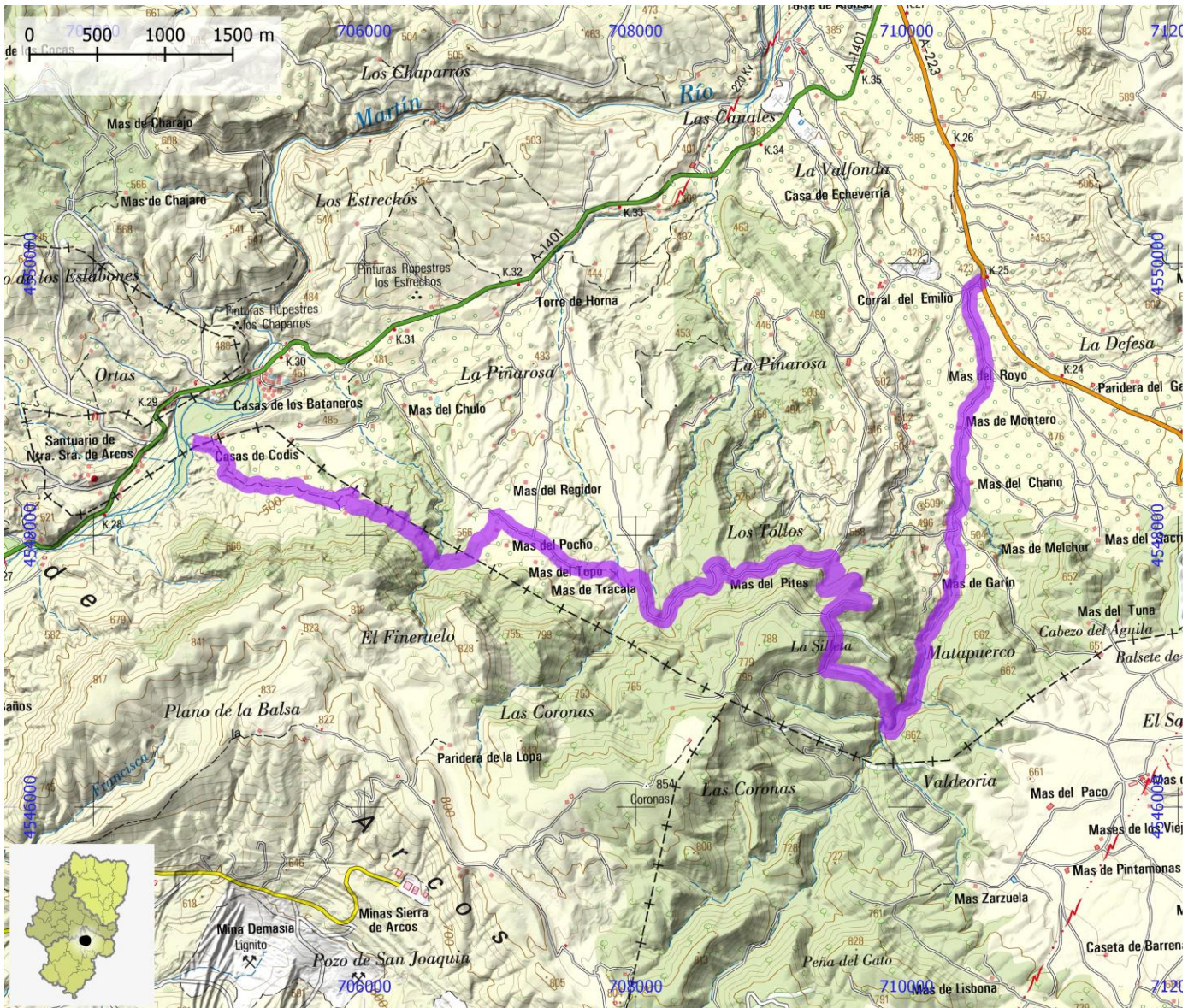

SENDEROS TURÍSTICOS DE ARAGÓN

ID OMA

STA165

NOMBRE PR-TE 13 Por el Barranco Fondo del Mezquín

ITINERARIO

Belmonte de San José - La Codoñera - Torrevellilla

COMARCA Bajo Aragón

PROVINCIA Teruel

ENLACE WEB <https://senderosturisticos.turismodearagon.com/ruta/ficha/2038>

TIPO STA PR

MIDE

HORARIO	5:35		1	SEVERIDAD DEL MEDIO NATURAL
DESNIVEL DE SUBIDA (m)	275		1	ORIENTACIÓN EN EL ITINERARIO
DESNIVEL DE BAJADA (m)	275		1	DIFICULTAD EN EL DESPLAZAMIENTO
DISTANCIA HORIZONTAL (km)	13,9		3	CANTIDAD DE ESFUERZO NECESARIO
TIPO DE RECORRIDO	Circular			PENDIENTE DE NIEVE
				PASOS DE ESCALADA

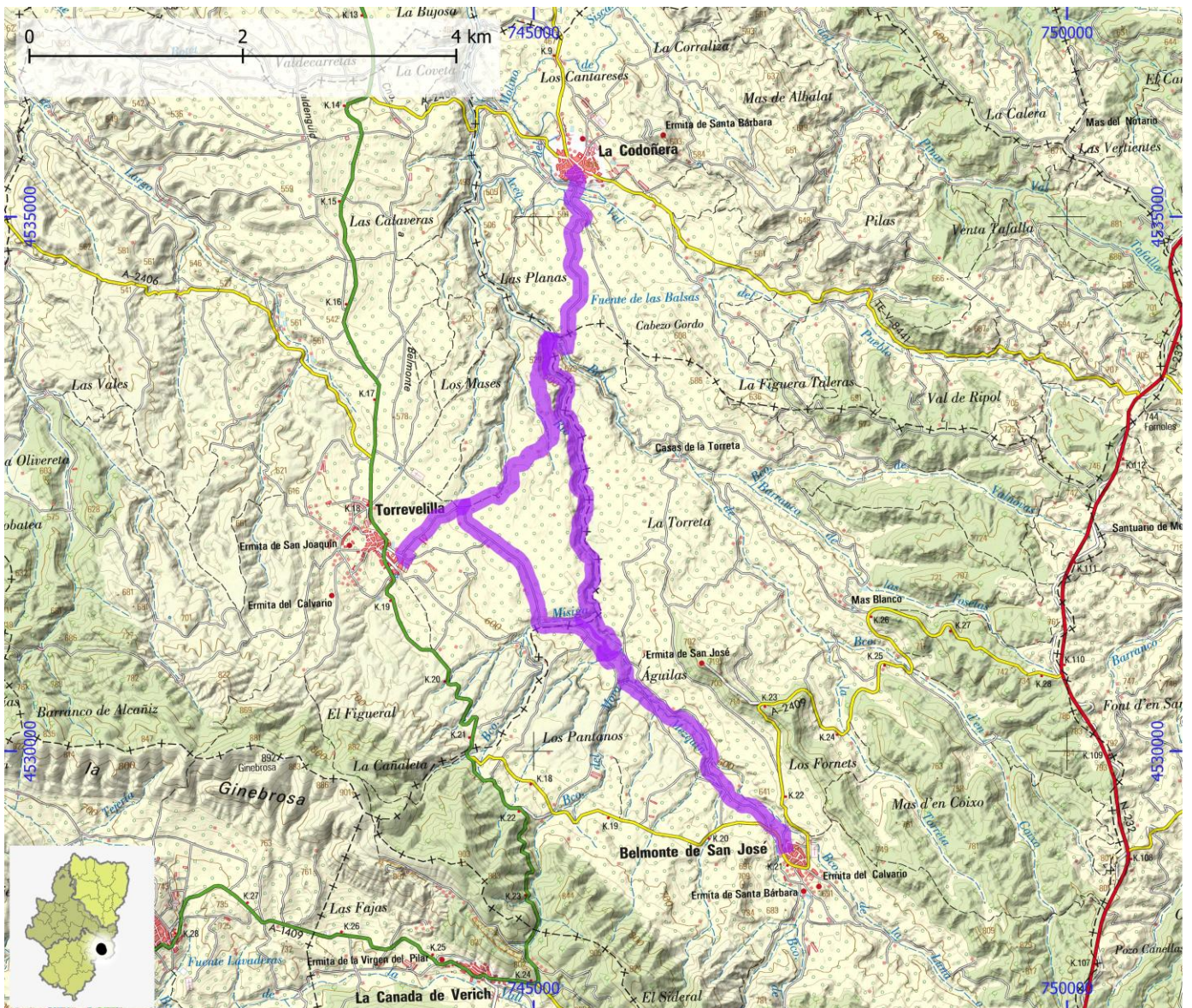

SENDEROS TURÍSTICOS DE ARAGÓN

ID OMA

STA166

NOMBRE PR-TE 130 Fuente del Canto

ITINERARIO

Plaza Bronchales - fuente del Pilar - fuente del tío pelus - Cañada - fuente del Ojuelo - fuente del Canto - La Calzada - plaza Bronchales (camino del Atajo)

COMARCA Sierra de Albarracín

PROVINCIA Teruel

ENLACE WEB <https://senderosturisticos.turismodearagon.com/ruta/ficha/2072>

TIPO STA PR

MIDE

HORARIO	3:00		0	SEVERIDAD DEL MEDIO NATURAL
DESNIVEL DE SUBIDA (m)	170		0	ORIENTACIÓN EN EL ITINERARIO
DESNIVEL DE BAJADA (m)	175		0	DIFICULTAD EN EL DESPLAZAMIENTO
DISTANCIA HORIZONTAL (km)	10,5		0	CANTIDAD DE ESFUERZO NECESARIO
TIPO DE RECORRIDO	Circular			PENDIENTE DE NIEVE
				PASOS DE ESCALADA

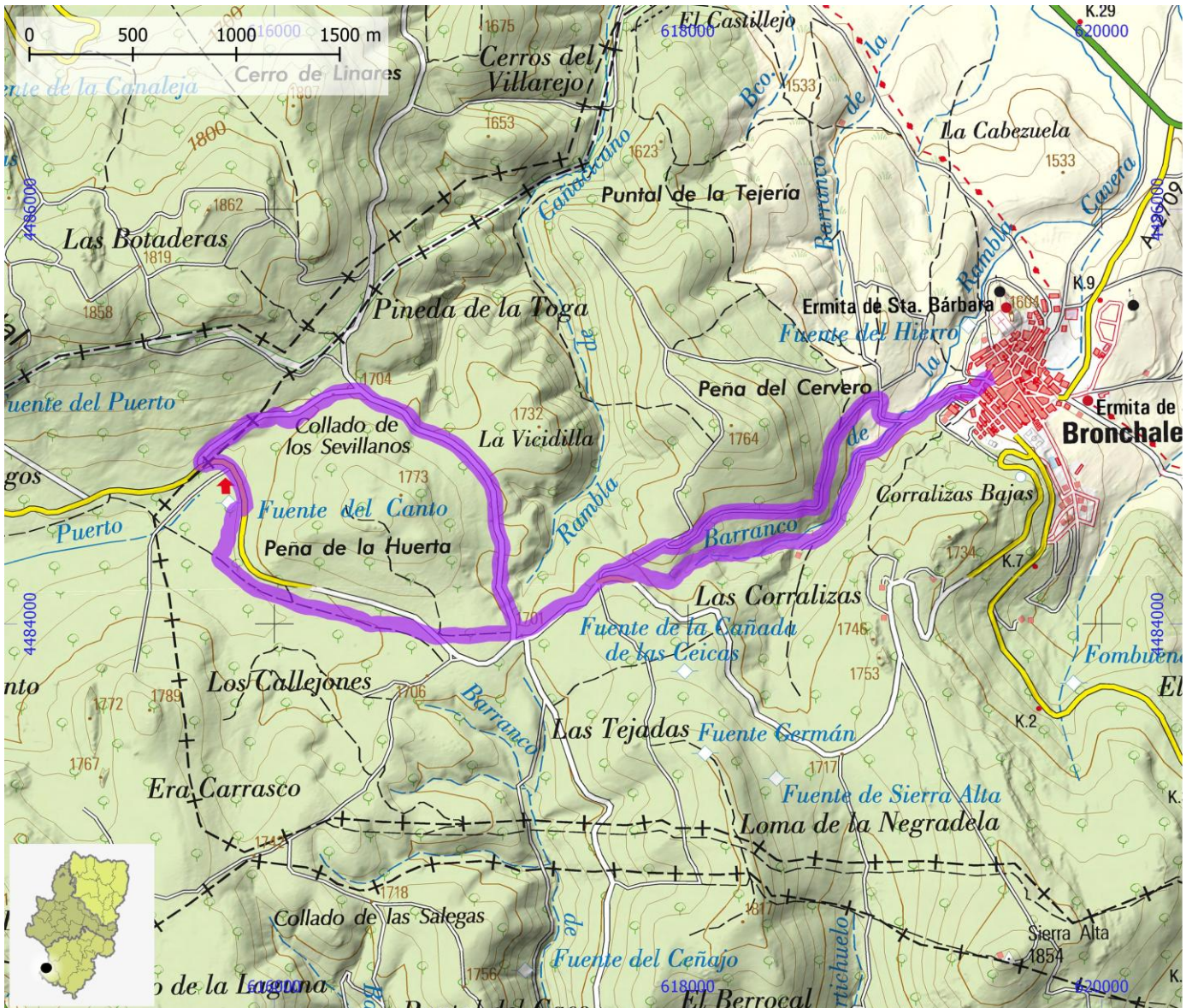

SENDEROS TURÍSTICOS DE ARAGÓN

ID OMA

STA167

NOMBRE PR-TE 131 Sierra Alta

ITINERARIO

Plaza Bronchales - fuente del Chorrillo - fuente del Pilar - fuente del Tío Pelus - Corralizas Altas - Sierra Alta - Lagunilla - Fombuena - plaza Bronchales

COMARCA Sierra de Albarracín

PROVINCIA Teruel

ENLACE WEB <https://senderosturisticos.turismodearagon.com/ruta/ficha/2071>

TIPO STA PR

MIDE

HORARIO	2:45		0	SEVERIDAD DEL MEDIO NATURAL
DESNIVEL DE SUBIDA (m)	275		0	ORIENTACIÓN EN EL ITINERARIO
DESNIVEL DE BAJADA (m)	280		0	DIFICULTAD EN EL DESPLAZAMIENTO
DISTANCIA HORIZONTAL (km)	8,7		0	CANTIDAD DE ESFUERZO NECESARIO
TIPO DE RECORRIDO	Circular		0	PENDIENTE DE NIEVE
				PASOS DE ESCALADA

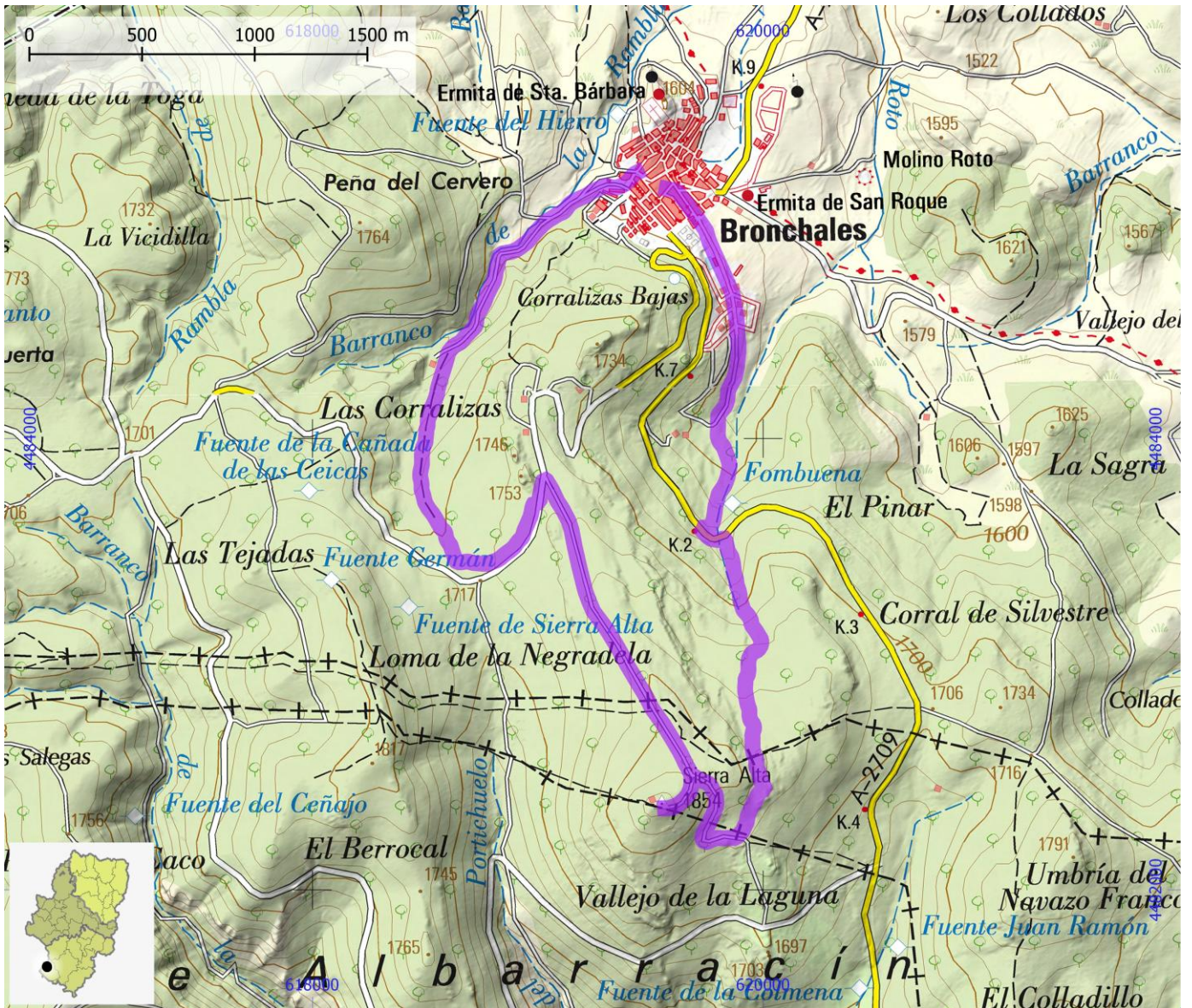

SENDEROS TURÍSTICOS DE ARAGÓN

ID OMA

STA168

NOMBRE PR-TE 132 Berrocal

ITINERARIO

Bronchales - Fuente de La Sarga - collado la Mata - Era del Borrocal - fuente de la colmena - Bronchales

COMARCA Sierra de Albarracín

PROVINCIA Teruel

ENLACE WEB <https://senderosturisticos.turismodearagon.com/ruta/ficha/2070>

TIPO STA PR

MIDE

HORARIO	3:10		0	SEVERIDAD DEL MEDIO NATURAL
DESNIVEL DE SUBIDA (m)	235		0	ORIENTACIÓN EN EL ITINERARIO
DESNIVEL DE BAJADA (m)	235		0	DIFICULTAD EN EL DESPLAZAMIENTO
DISTANCIA HORIZONTAL (km)	14,1		0	CANTIDAD DE ESFUERZO NECESARIO
TIPO DE RECORRIDO	Circular		0	PENDIENTE DE NIEVE
			0	PASOS DE ESCALADA

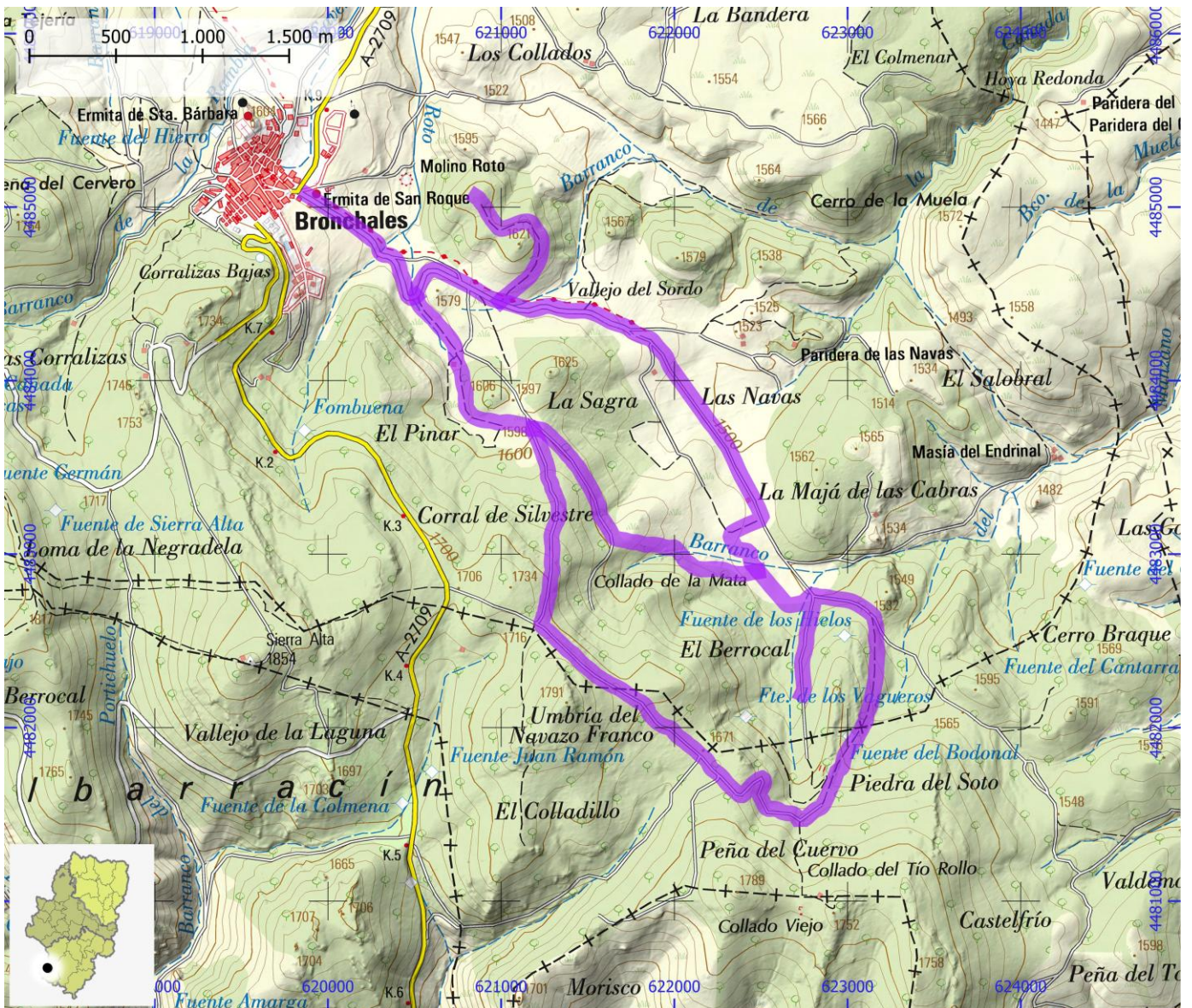

SENDEROS TURÍSTICOS DE ARAGÓN

ID OMA

STA169

NOMBRE PR-TE 14-58 Torrevelilla - Cañada de Verich - La Ginebrosa

ITINERARIO

Torrevelilla - La Cañada de Verich - La Ginebrosa - Torrevelilla

COMARCA Bajo Aragón

PROVINCIA Teruel

ENLACE WEB <https://senderosturisticos.turismodearagon.com/ruta/ficha/3153>

TIPO STA PR

MIDE

HORARIO	5:05		2	SEVERIDAD DEL MEDIO NATURAL
DESNIVEL DE SUBIDA (m)	505		2	ORIENTACIÓN EN EL ITINERARIO
DESNIVEL DE BAJADA (m)	510		2	DIFICULTAD EN EL DESPLAZAMIENTO
DISTANCIA HORIZONTAL (km)	15,9		3	CANTIDAD DE ESFUERZO NECESARIO
TIPO DE RECORRIDO	Circular			PENDIENTE DE NIEVE
				PASOS DE ESCALADA

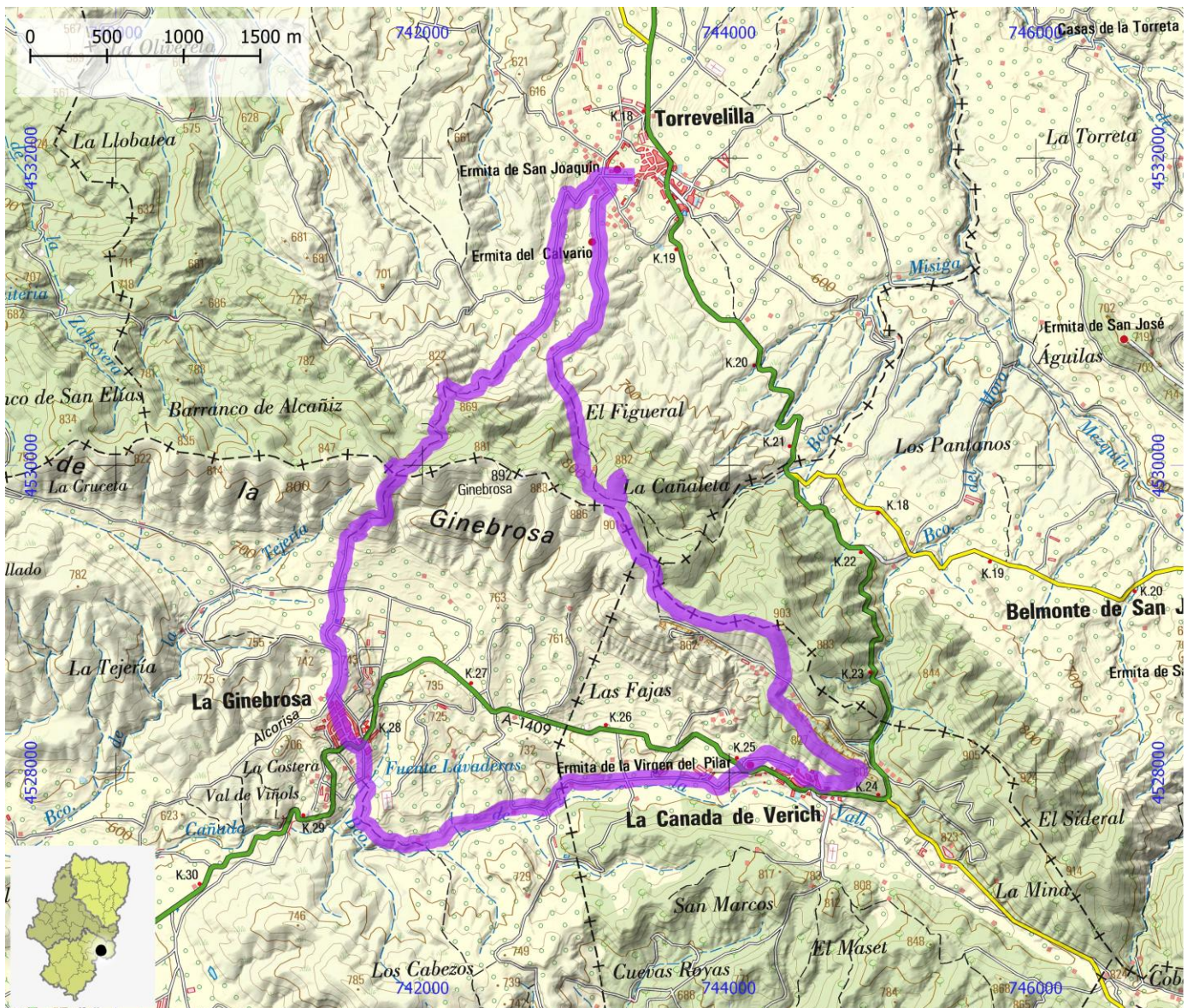

SENDEROS TURÍSTICOS DE ARAGÓN

ID OMA

STA170

NOMBRE PR-TE 14-58 Variante por pico Ginebrosa

ITINERARIO

Variante por pico Ginebrosa

COMARCA Bajo Aragón

PROVINCIA Teruel

ENLACE WEB <https://senderosturisticos.turismodearagon.com/ruta/ficha/3154>

TIPO STA PR

MIDE

HORARIO	0:30		2	SEVERIDAD DEL MEDIO NATURAL
DESNIVEL DE SUBIDA (m)	55		2	ORIENTACIÓN EN EL ITINERARIO
DESNIVEL DE BAJADA (m)	10		2	DIFICULTAD EN EL DESPLAZAMIENTO
DISTANCIA HORIZONTAL (km)	1,5		1	CANTIDAD DE ESFUERZO NECESARIO
TIPO DE RECORRIDO	Travesía			PENDIENTE DE NIEVE
				PASOS DE ESCALADA

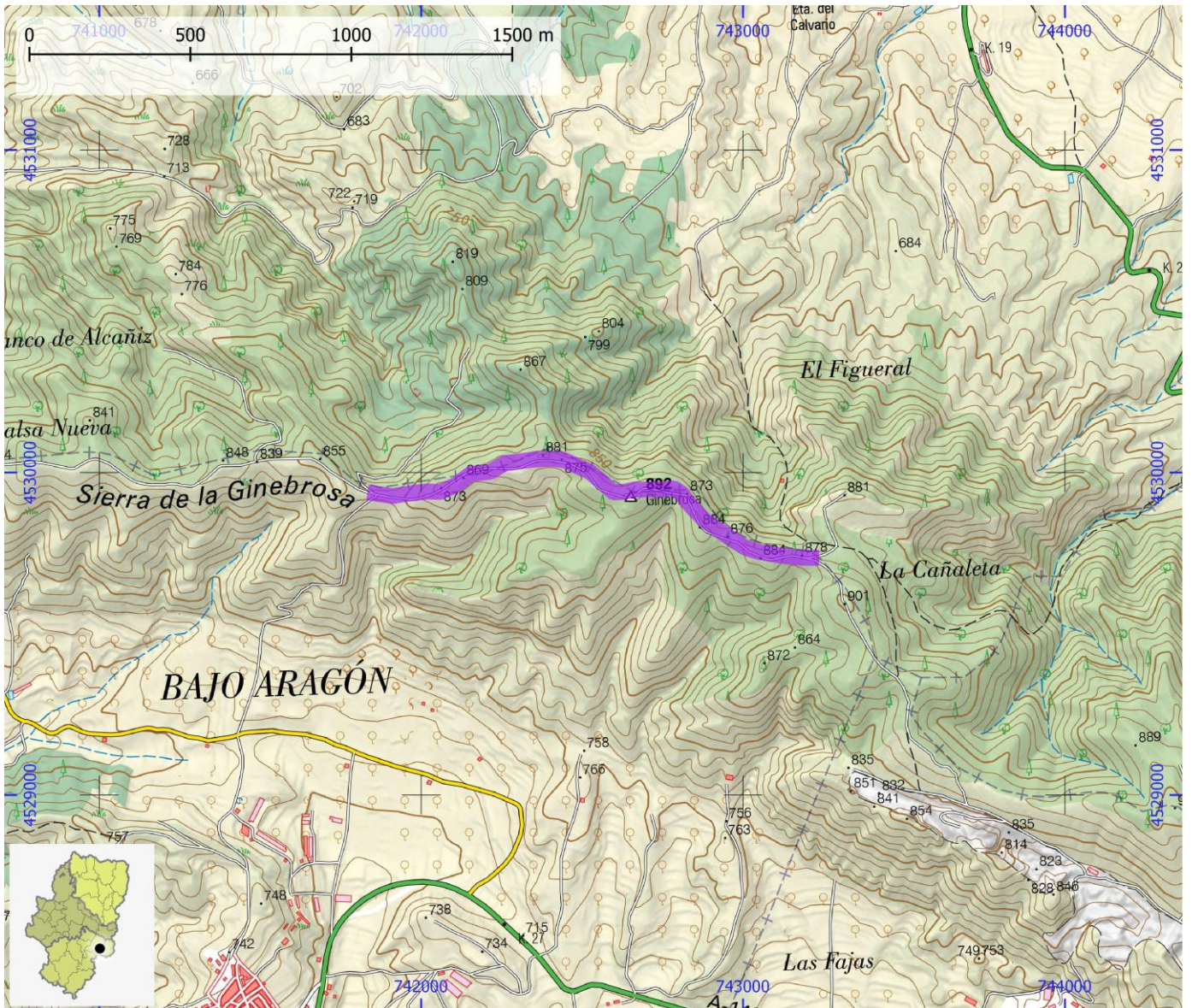

SENDEROS TURÍSTICOS DE ARAGÓN

ID OMA

STA171

NOMBRE PR-TE 14 Torrelvella - La Ginebrosa - La Cañada de Verich

ITINERARIO

Torrelvella - La Ginebrosa - La Cañada de Verich

COMARCA Bajo Aragón

PROVINCIA Teruel

ENLACE WEB <https://senderosturisticos.turismodearagon.com/ruta/ficha/2039>

TIPO STA PR

MIDE

HORARIO	5:10		0	SEVERIDAD DEL MEDIO NATURAL
DESNIVEL DE SUBIDA (m)	515		0	ORIENTACIÓN EN EL ITINERARIO
DESNIVEL DE BAJADA (m)	515		0	DIFICULTAD EN EL DESPLAZAMIENTO
DISTANCIA HORIZONTAL (km)	15,9		0	CANTIDAD DE ESFUERZO NECESARIO
TIPO DE RECORRIDO	Circular		0	PENDIENTE DE NIEVE
			0	PASOS DE ESCALADA

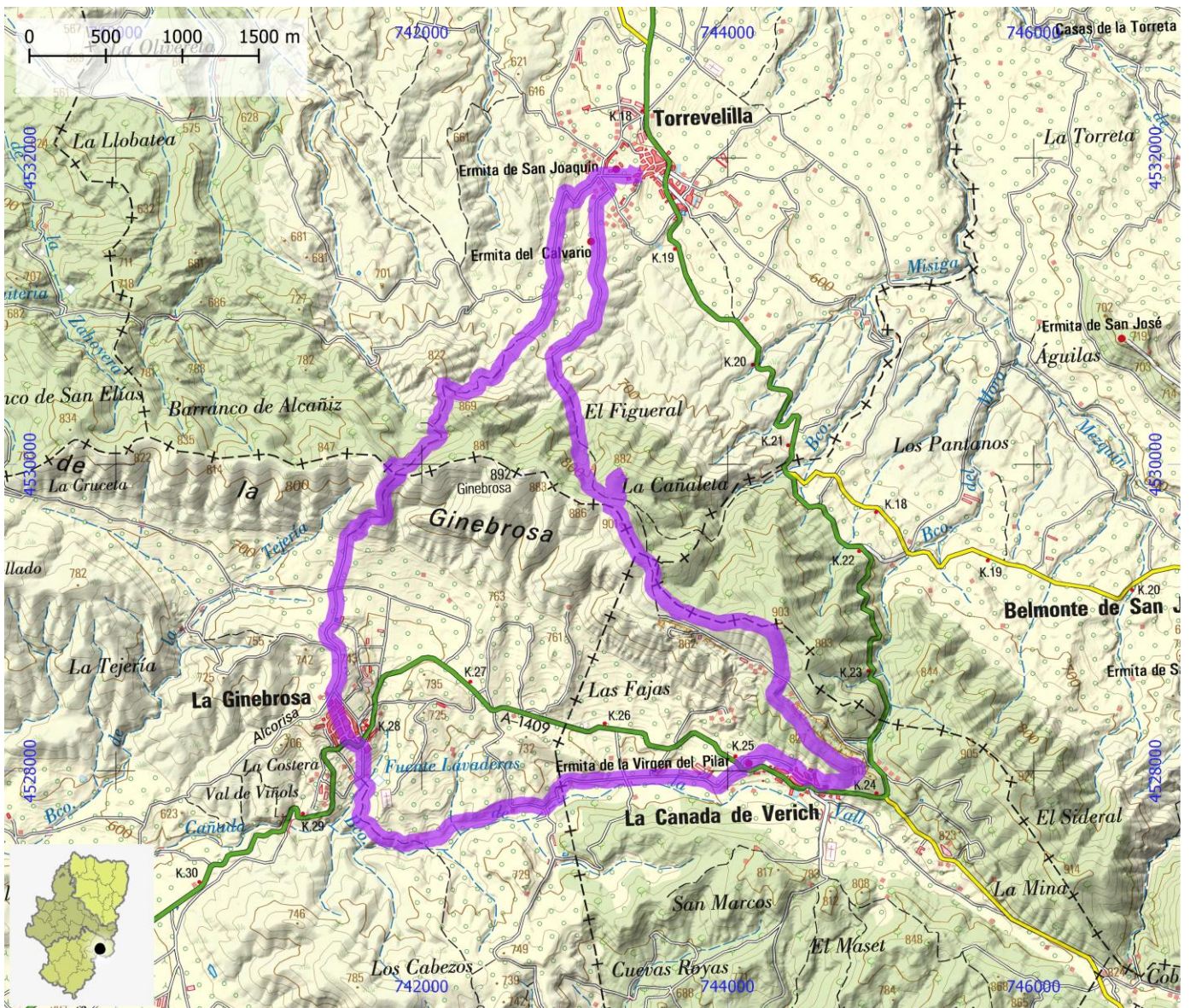

SENDEROS TURÍSTICOS DE ARAGÓN

ID OMA

STA172

NOMBRE PR-TE 151 Ascensión a Peña Galera

ITINERARIO

Beceite - Racó de les Escales - Peña Galera - Beceite

COMARCA Matarraña / Matarranya

PROVINCIA Teruel

ENLACE WEB <https://senderosturisticos.turismodearagon.com/ruta/ficha/3360>

TIPO STA PR

MIDE

HORARIO	7:10		2	SEVERIDAD DEL MEDIO NATURAL
DESNIVEL DE SUBIDA (m)	975		2	ORIENTACIÓN EN EL ITINERARIO
DESNIVEL DE BAJADA (m)	970		2	DIFICULTAD EN EL DESPLAZAMIENTO
DISTANCIA HORIZONTAL (km)	19,3		4	CANTIDAD DE ESFUERZO NECESARIO
TIPO DE RECORRIDO	Circular			PENDIENTE DE NIEVE
				PASOS DE ESCALADA

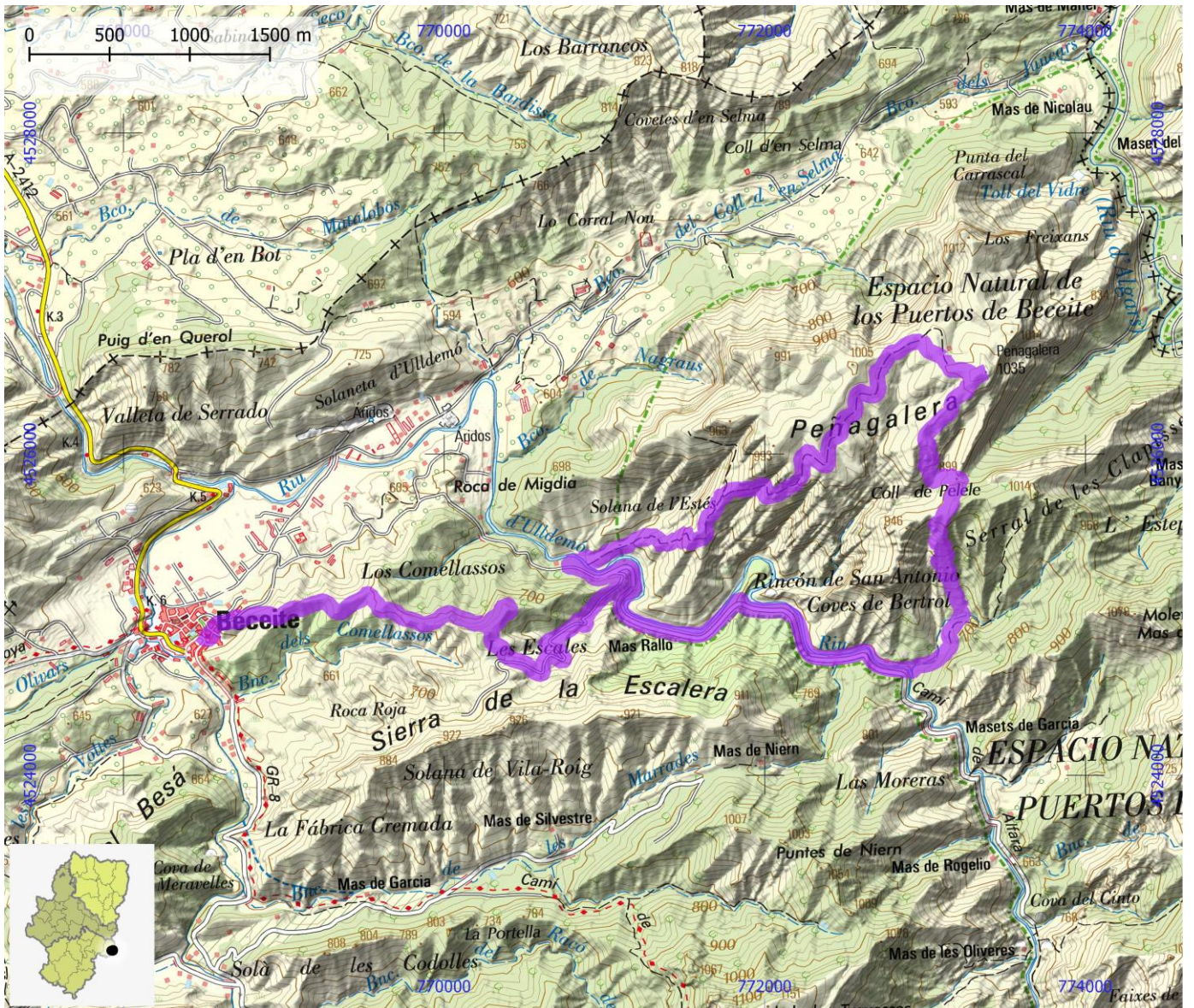

SENDEROS TURÍSTICOS DE ARAGÓN

ID OMA

STA173

NOMBRE PR-TE 153 Moletes de Arany

ITINERARIO

Beceite - Mas de San Miquel - Estret de la Fenellosa - Tossal de Tall Nou - Coll de Noguere - Moleta de Arany - Beceite

COMARCA Matarraña / Matarranya

PROVINCIA Teruel

ENLACE WEB <https://senderosturisticos.turismodearagon.com/ruta/ficha/3362>

TIPO STA PR

MIDE

HORARIO	8:05		2	SEVERIDAD DEL MEDIO NATURAL
DESNIVEL DE SUBIDA (m)	1315		2	ORIENTACIÓN EN EL ITINERARIO
DESNIVEL DE BAJADA (m)	1305		2	DIFICULTAD EN EL DESPLAZAMIENTO
DISTANCIA HORIZONTAL (km)	20,1		3	CANTIDAD DE ESFUERZO NECESARIO
TIPO DE RECORRIDO	Circular			PENDIENTE DE NIEVE
				PASOS DE ESCALADA

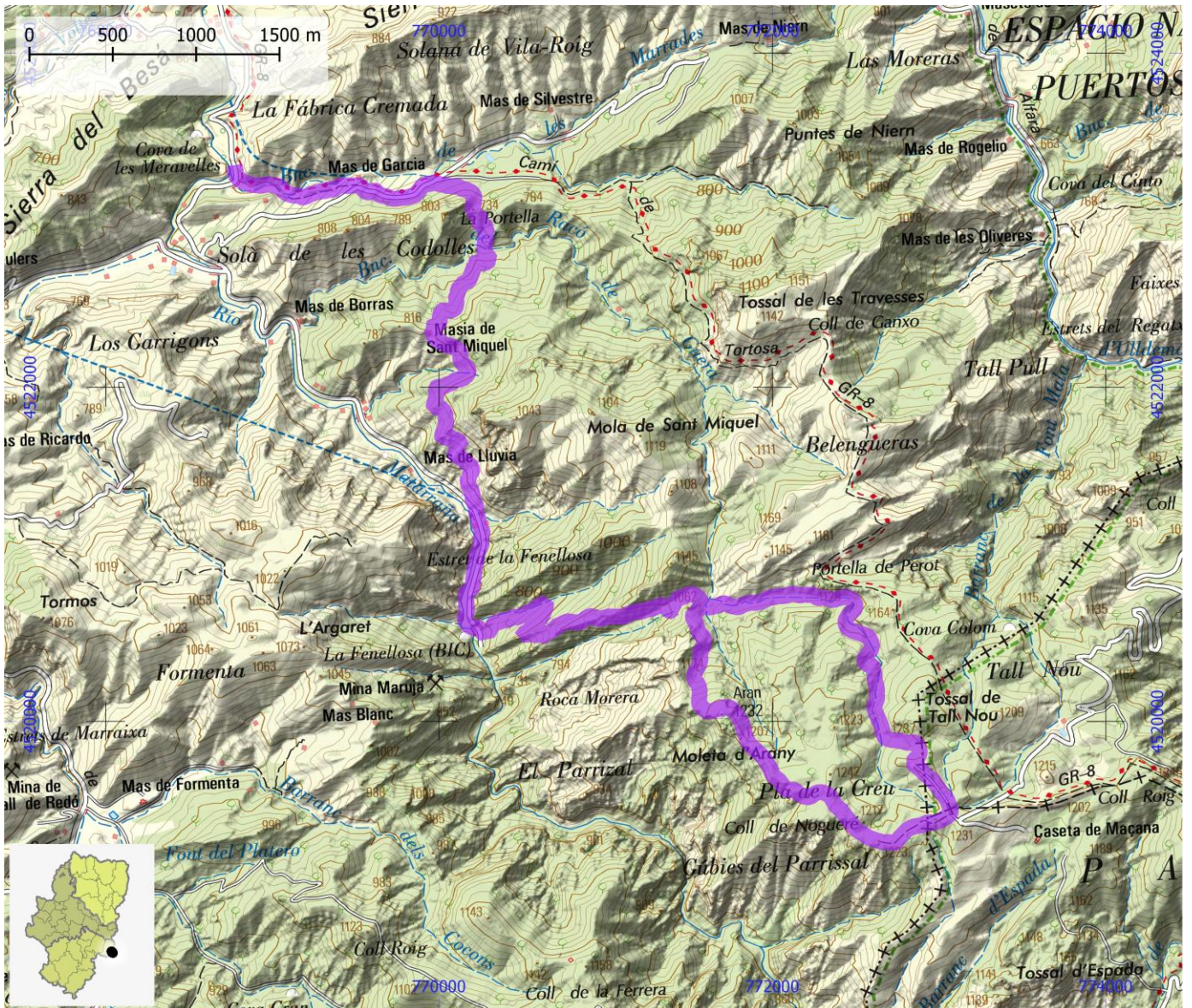

SENDEROS TURÍSTICOS DE ARAGÓN

ID OMA

STA174

NOMBRE PR-TE 157 derivación: Mas del Peret - Tossal de l'Hereu - Moleta Alta

ITINERARIO

Mas del Peret - Tossal de l'Hereu - Moleta Alta - Mas de Peret

COMARCA Matarraña / Matarranya

PROVINCIA Teruel

ENLACE WEB <https://senderosturisticos.turismodearagon.com/ruta/ficha/3365>

TIPO STA PR

MIDE

HORARIO	7:25		0	SEVERIDAD DEL MEDIO NATURAL
DESNIVEL DE SUBIDA (m)	1120		0	ORIENTACIÓN EN EL ITINERARIO
DESNIVEL DE BAJADA (m)	1120		0	DIFICULTAD EN EL DESPLAZAMIENTO
DISTANCIA HORIZONTAL (km)	8,2		4	CANTIDAD DE ESFUERZO NECESARIO
TIPO DE RECORRIDO	Ida y Vuelta			PENDIENTE DE NIEVE
				PASOS DE ESCALADA

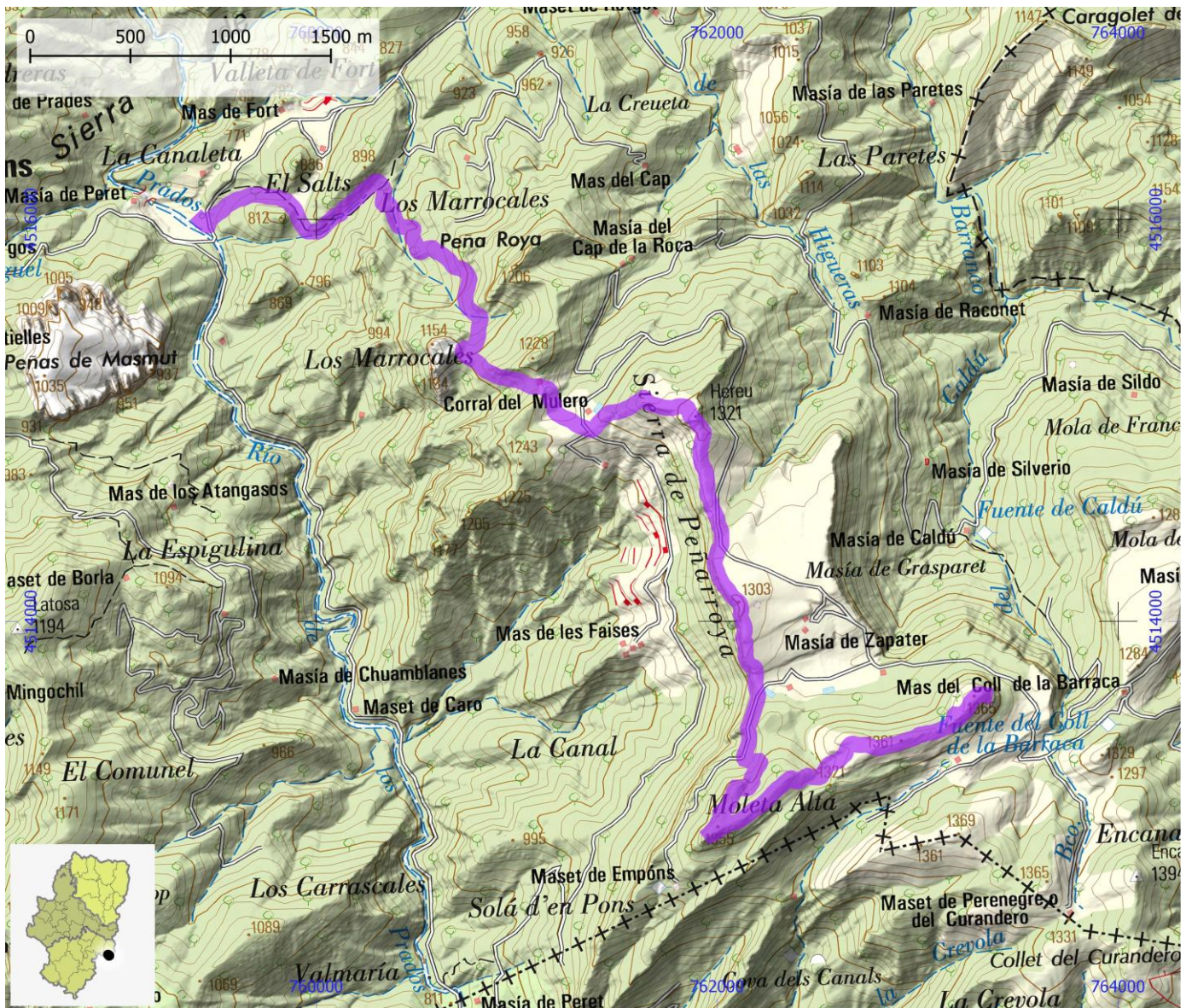

SENDEROS TURÍSTICOS DE ARAGÓN

ID OMA

STA175

NOMBRE PR-TE 157 variante 1: La Buitrera

ITINERARIO

Peñarroya de Tastavins - La Buitrera - Peñarroya de Tastavins

COMARCA Matarraña / Matarranya

PROVINCIA Teruel

ENLACE WEB <https://senderosturisticos.turismodearagon.com/ruta/ficha/3363>

TIPO STA PR

MIDE

HORARIO	2:50		0	SEVERIDAD DEL MEDIO NATURAL
DESNIVEL DE SUBIDA (m)	410		0	ORIENTACIÓN EN EL ITINERARIO
DESNIVEL DE BAJADA (m)	410		0	DIFICULTAD EN EL DESPLAZAMIENTO
DISTANCIA HORIZONTAL (km)	7,3		2	CANTIDAD DE ESFUERZO NECESARIO
TIPO DE RECORRIDO	Circular			PENDIENTE DE NIEVE
				PASOS DE ESCALADA

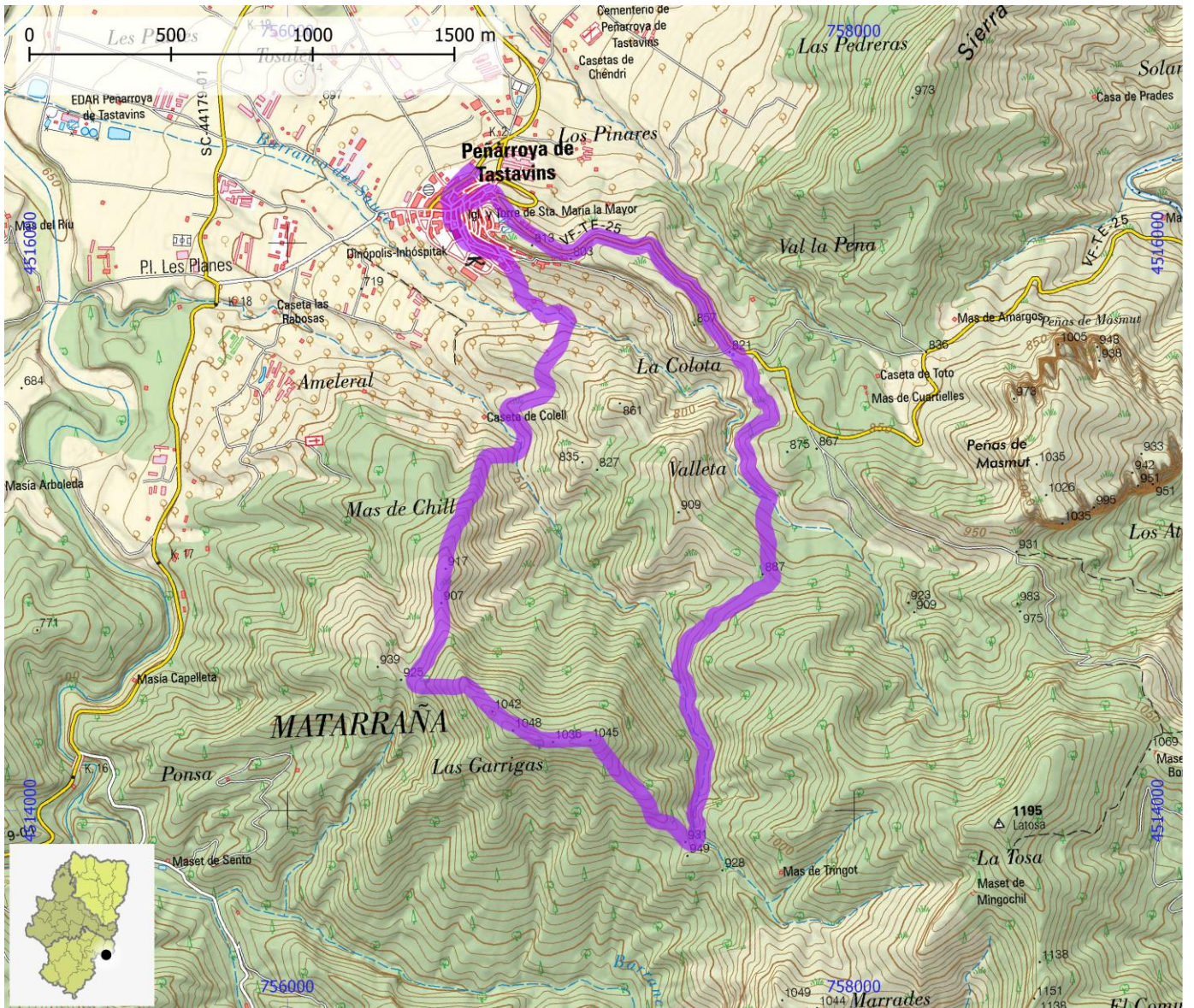

SENDEROS TURÍSTICOS DE ARAGÓN

ID OMA

STA176

NOMBRE PR-TE 157 variante 2: Els Ports

ITINERARIO

Peñarroya de Tastavins - Barranco dels Molinás - La Puntasa - La Tossa - Peñarroya de Tastavins

COMARCA Matarraña / Matarranya

PROVINCIA Teruel

ENLACE WEB <https://senderosturisticos.turismodearagon.com/ruta/ficha/3364>

TIPO STA PR

MIDE

HORARIO	10:45		0	SEVERIDAD DEL MEDIO NATURAL
DESNIVEL DE SUBIDA (m)	1225		0	ORIENTACIÓN EN EL ITINERARIO
DESNIVEL DE BAJADA (m)	1225		0	DIFICULTAD EN EL DESPLAZAMIENTO
DISTANCIA HORIZONTAL (km)	30,5		5	CANTIDAD DE ESFUERZO NECESARIO
TIPO DE RECORRIDO	Circular			PENDIENTE DE NIEVE
				PASOS DE ESCALADA

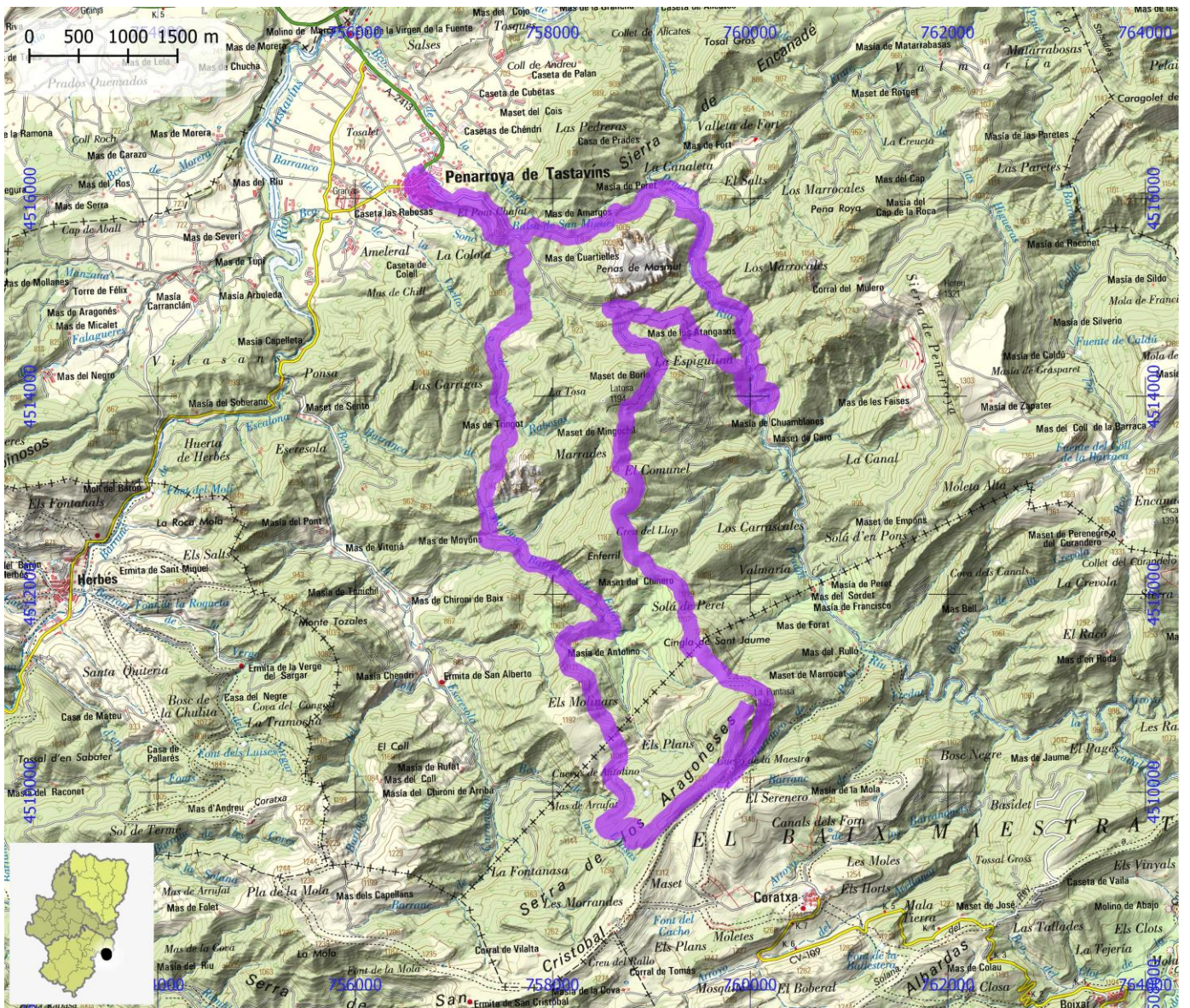

SENDEROS TURÍSTICOS DE ARAGÓN

ID OMA

STA177

NOMBRE PR-TE 157 Vuelta a las Peñas del Masmut

ITINERARIO

Peñarroya de Tastavins - Balsa de San Miguel - Mas de Peret - Rocas de masmut - La Tossa - Balsa de San Miguel - Peñarroya de Tastavins

COMARCA Matarraña / Matarranya

PROVINCIA Teruel

ENLACE WEB <https://senderosturisticos.turismodearagon.com/ruta/ficha/3361>

TIPO STA PR

MIDE

HORARIO	6:05		2
DESNIVEL DE SUBIDA (m)	740		2
DESNIVEL DE BAJADA (m)	740		2
DISTANCIA HORIZONTAL (km)	17,1		3
TIPO DE RECORRIDO	Circular		

	2	SEVERIDAD DEL MEDIO NATURAL
	2	ORIENTACIÓN EN EL ITINERARIO
	2	DIFICULTAD EN EL DESPLAZAMIENTO
	3	CANTIDAD DE ESFUERZO NECESARIO
		PENDIENTE DE NIEVE
		PASOS DE ESCALADA

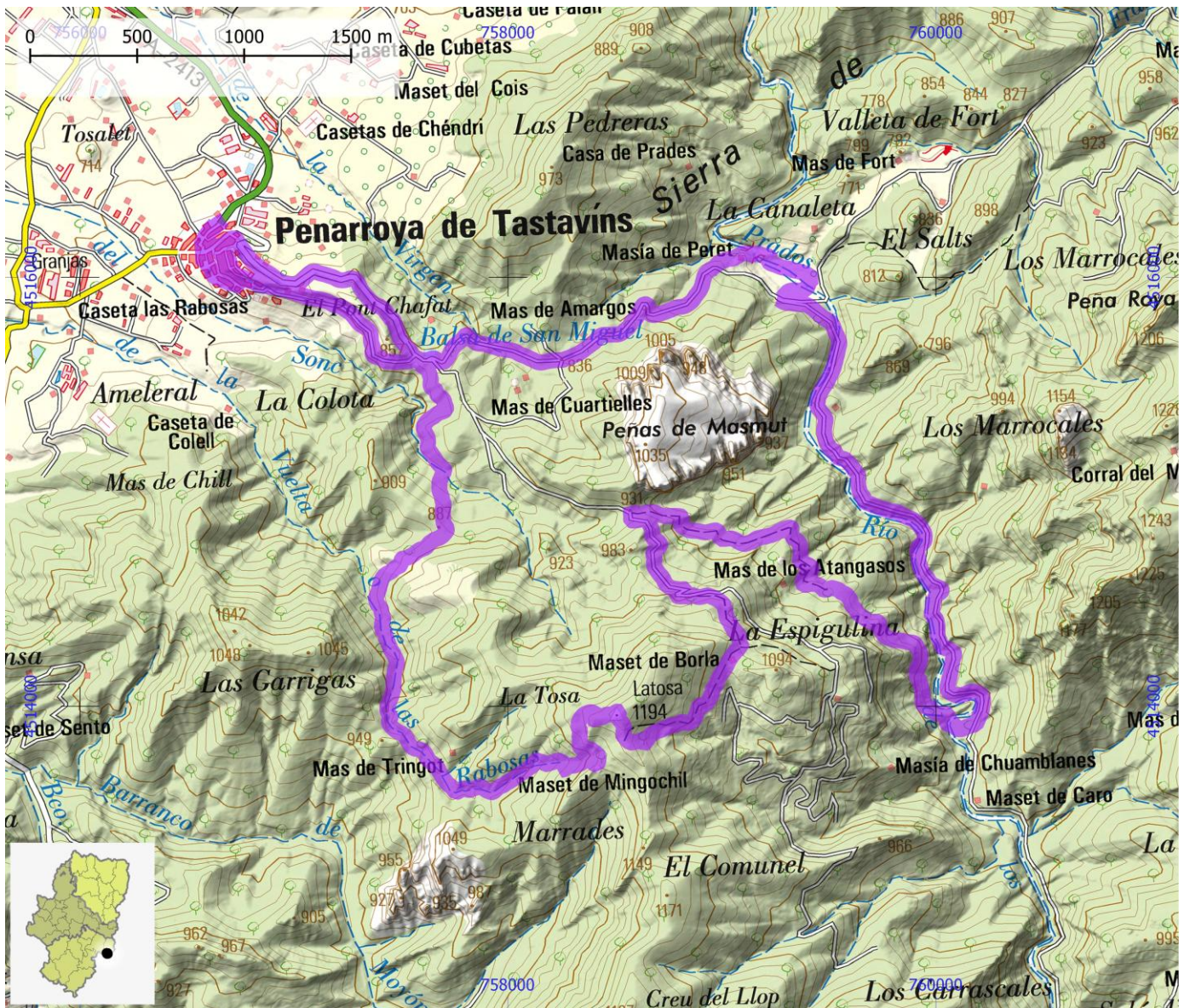

SENDEROS TURÍSTICOS DE ARAGÓN

ID OMA

STA178

NOMBRE PR-TE 16 Sendero Monte Tolocha - Foz de Calanda (Teruel)

ITINERARIO

Foz de Calanda - Monte tolocha

COMARCA Bajo Aragón

PROVINCIA Teruel

ENLACE WEB <https://senderosturisticos.turismodearagon.com/ruta/ficha/3150>

TIPO STA PR

MIDE

HORARIO	1:25		2	SEVERIDAD DEL MEDIO NATURAL
DESNIVEL DE SUBIDA (m)	310		2	ORIENTACIÓN EN EL ITINERARIO
DESNIVEL DE BAJADA (m)	30		2	DIFICULTAD EN EL DESPLAZAMIENTO
DISTANCIA HORIZONTAL (km)	3,8		2	CANTIDAD DE ESFUERZO NECESARIO
TIPO DE RECORRIDO	Ida y Vuelta		2	PENDIENTE DE NIEVE
				PASOS DE ESCALADA

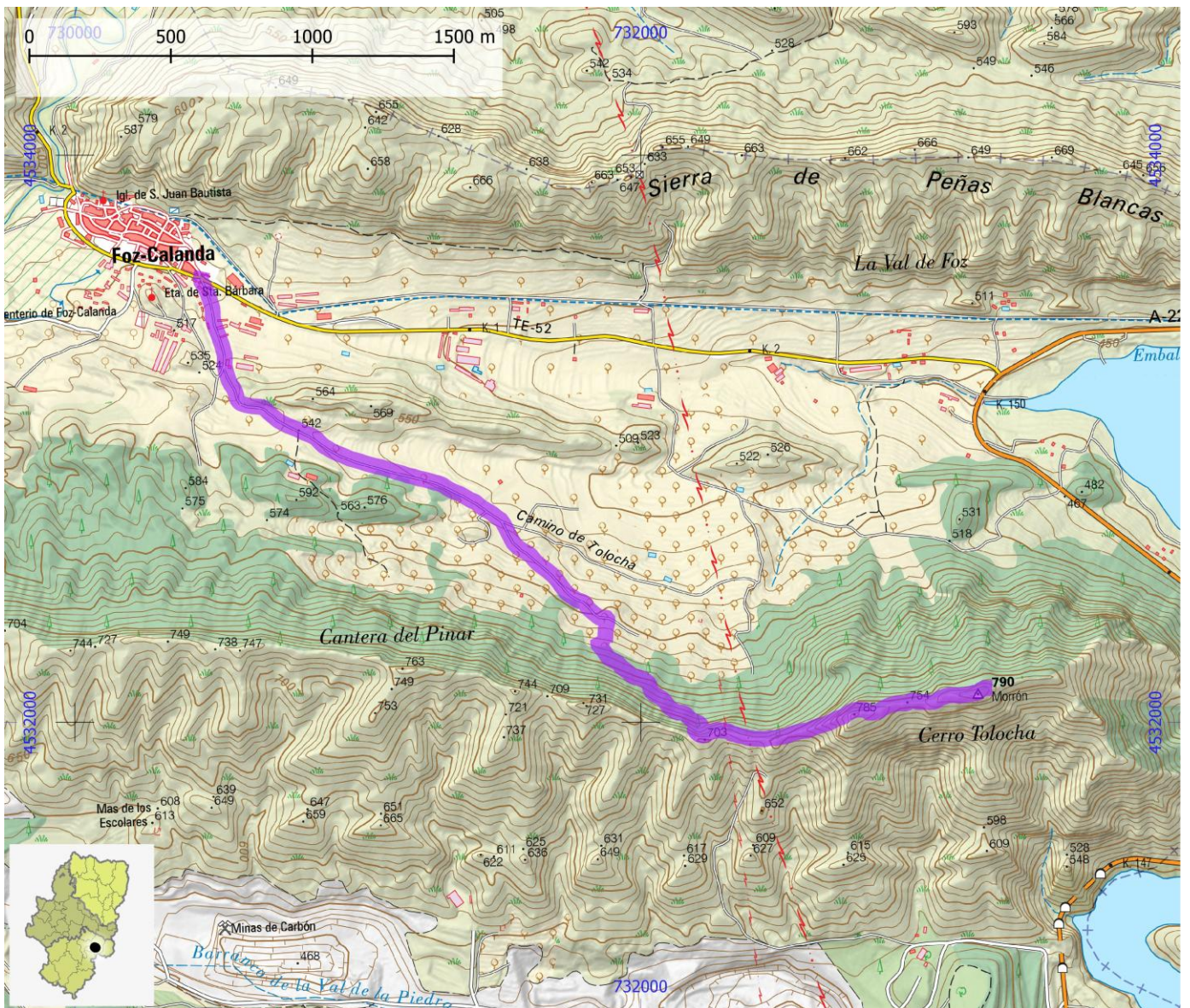

SENDEROS TURÍSTICOS DE ARAGÓN

ID OMA

STA179

NOMBRE PR-TE 19 Desierto de Calanda

ITINERARIO

Calanda - Torrevelilla

COMARCA Bajo Aragón

PROVINCIA Teruel

ENLACE WEB <https://senderosturisticos.turismodearagon.com/ruta/ficha/3400>

TIPO STA PR

MIDE

HORARIO	12:50	
DESNIVEL DE SUBIDA (m)	1215	
DESNIVEL DE BAJADA (m)	1225	
DISTANCIA HORIZONTAL (km)	40,6	
TIPO DE RECORRIDO	Circular	

	1	SEVERIDAD DEL MEDIO NATURAL
	2	ORIENTACIÓN EN EL ITINERARIO
	2	DIFICULTAD EN EL DESPLAZAMIENTO
	5	CANTIDAD DE ESFUERZO NECESARIO
		PENDIENTE DE NIEVE
		PASOS DE ESCALADA

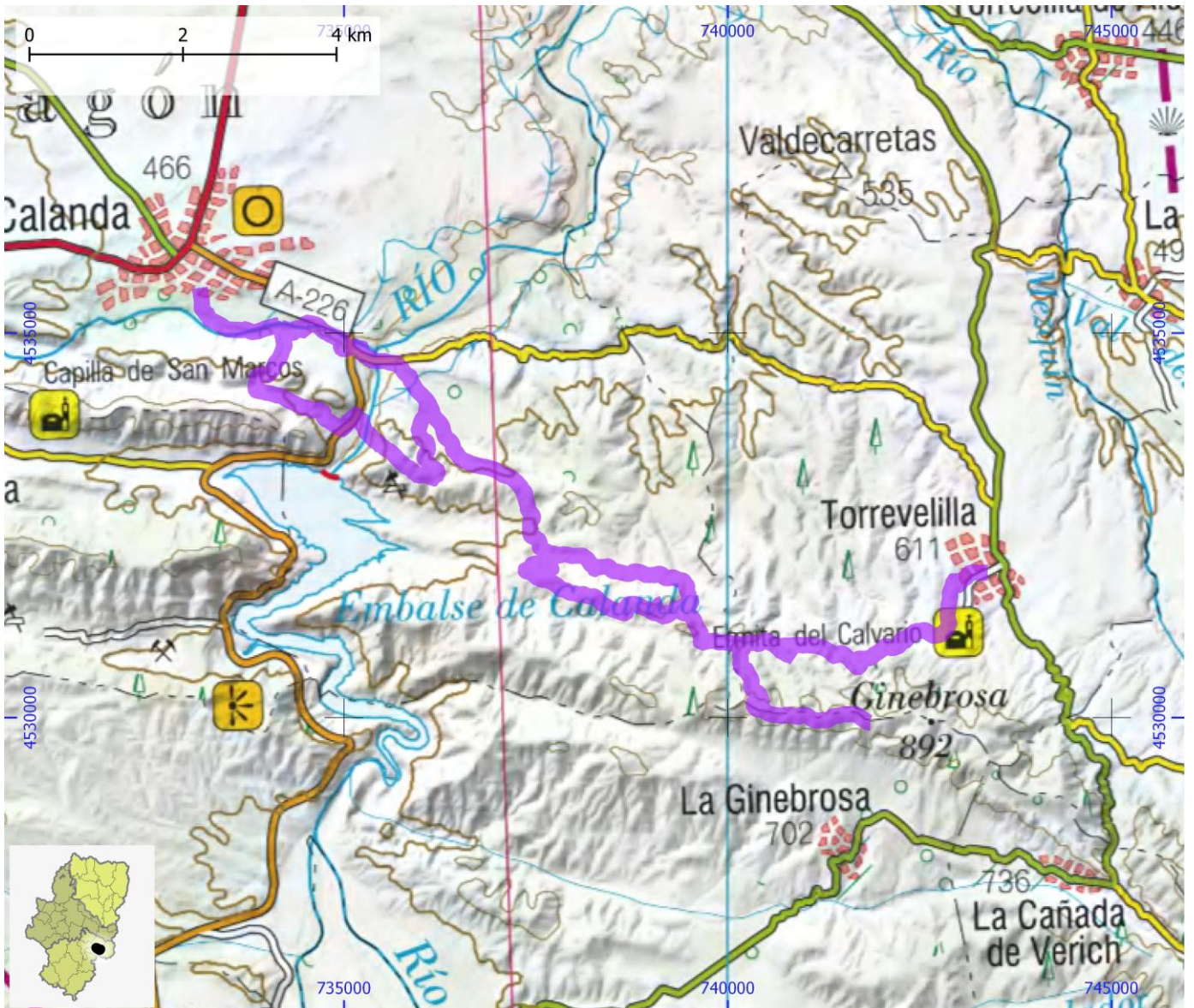

SENDEROS TURÍSTICOS DE ARAGÓN

ID OMA

STA180

NOMBRE PR-TE 2 Albarracín - nacimiento del Tajo

ITINERARIO

Albarracín - Royuela - Calomarde - Frías de Albarracín - nacimiento del Tajo

COMARCA Sierra de Albarracín

PROVINCIA Teruel

ENLACE WEB <https://senderosturisticos.turismodearagon.com/ruta/ficha/2077>

TIPO STA PR

MIDE

HORARIO	12:05		0	SEVERIDAD DEL MEDIO NATURAL
DESNIVEL DE SUBIDA (m)	1085		0	ORIENTACIÓN EN EL ITINERARIO
DESNIVEL DE BAJADA (m)	690		0	DIFICULTAD EN EL DESPLAZAMIENTO
DISTANCIA HORIZONTAL (km)	39,9		0	CANTIDAD DE ESFUERZO NECESARIO
TIPO DE RECORRIDO	Travesía		0	PENDIENTE DE NIEVE
				PASOS DE ESCALADA

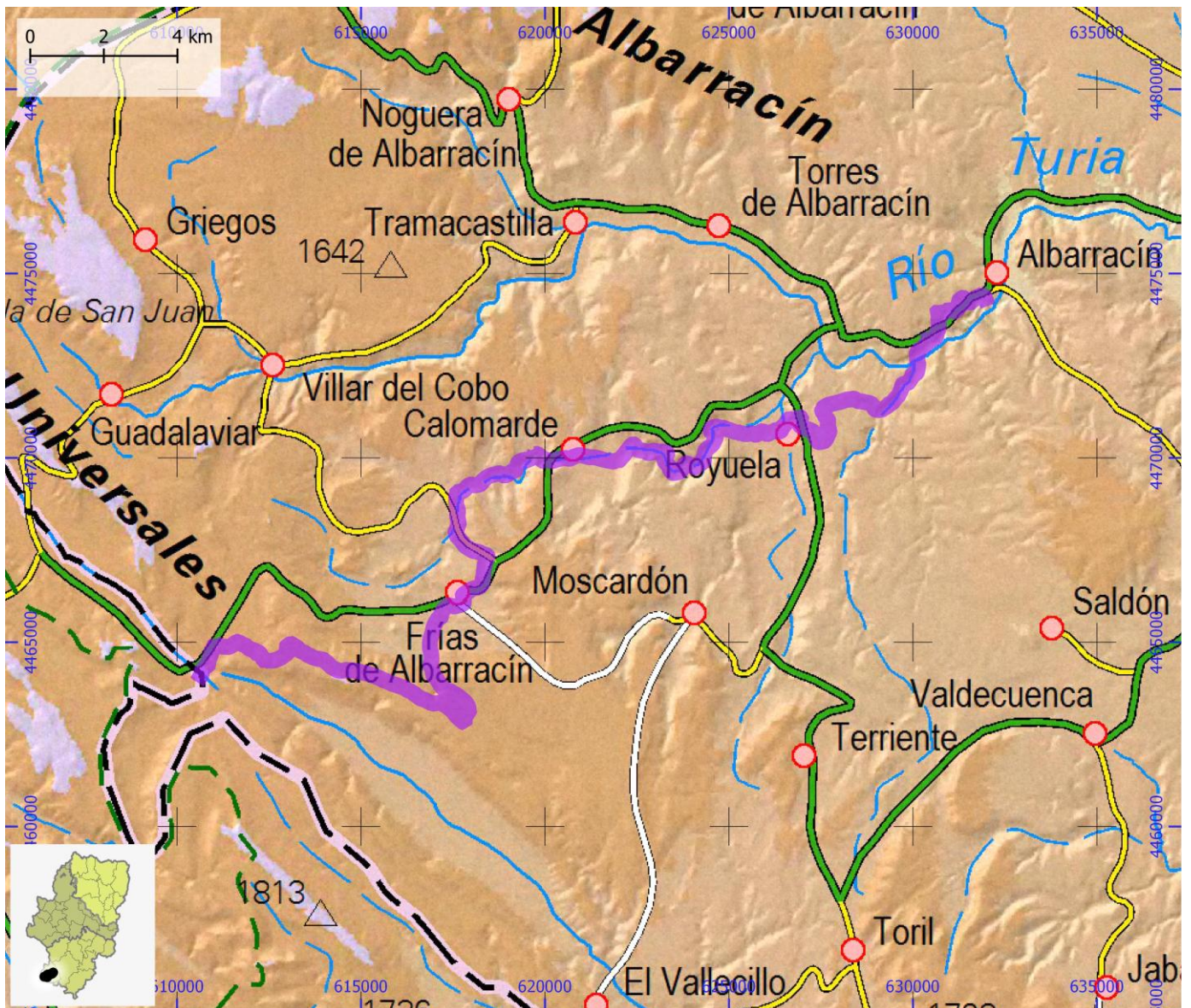

SENDEROS TURÍSTICOS DE ARAGÓN

ID OMA

STA181

NOMBRE PR-TE 29 Sierra de Gúdar

ITINERARIO

Alcalá de la Selva - Linares de Mora - Valdelinares - Gúdar - Alcalá de la Selva

COMARCA Gúdar - Javalambre

PROVINCIA Teruel

ENLACE WEB <https://senderosturisticos.turismodearagon.com/ruta/ficha/3390>

TIPO STA PR

MIDE

HORARIO	15:15		3	SEVERIDAD DEL MEDIO NATURAL
DESNIVEL DE SUBIDA (m)	1230		2	ORIENTACIÓN EN EL ITINERARIO
DESNIVEL DE BAJADA (m)	1230		2	DIFICULTAD EN EL DESPLAZAMIENTO
DISTANCIA HORIZONTAL (km)	49,7		5	CANTIDAD DE ESFUERZO NECESARIO
TIPO DE RECORRIDO	Circular			PENDIENTE DE NIEVE
				PASOS DE ESCALADA

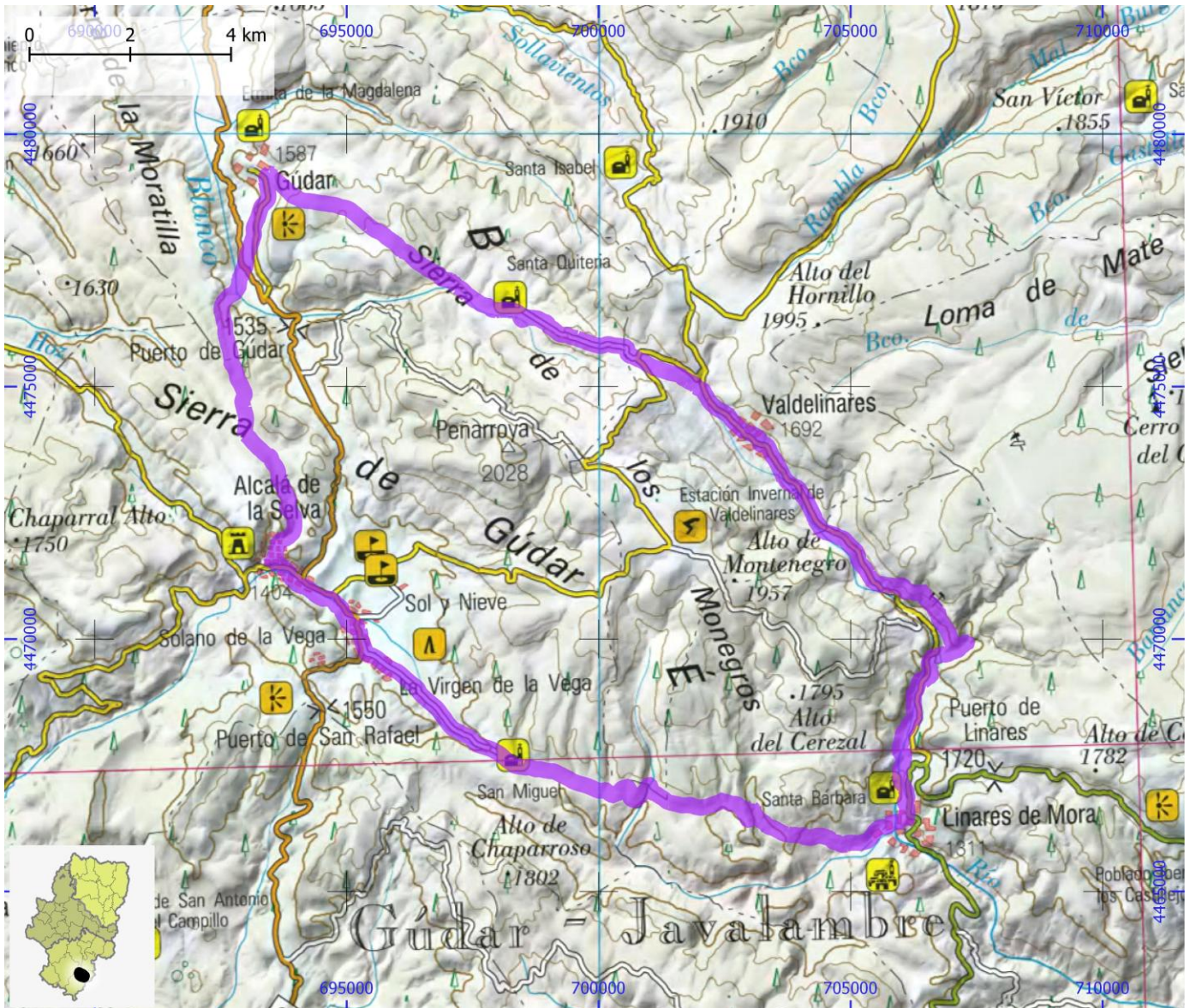

SENDEROS TURÍSTICOS DE ARAGÓN

ID OMA

STA182

NOMBRE PR-TE 3 Bronchales - Masegoso

ITINERARIO

Bronchales - Noguera D.A. - Tramacastilla - Calomarde - Moscardón - Terriente - Masegoso

COMARCA Sierra de Albarracín

PROVINCIA Teruel

ENLACE WEB <https://senderosturisticos.turismodearagon.com/ruta/ficha/2076>

TIPO STA PR

MIDE

HORARIO	12:15		0	SEVERIDAD DEL MEDIO NATURAL
DESNIVEL DE SUBIDA (m)	965		0	ORIENTACIÓN EN EL ITINERARIO
DESNIVEL DE BAJADA (m)	1105		0	DIFICULTAD EN EL DESPLAZAMIENTO
DISTANCIA HORIZONTAL (km)	39,9		0	CANTIDAD DE ESFUERZO NECESARIO
TIPO DE RECORRIDO	Travesía			PENDIENTE DE NIEVE
				PASOS DE ESCALADA

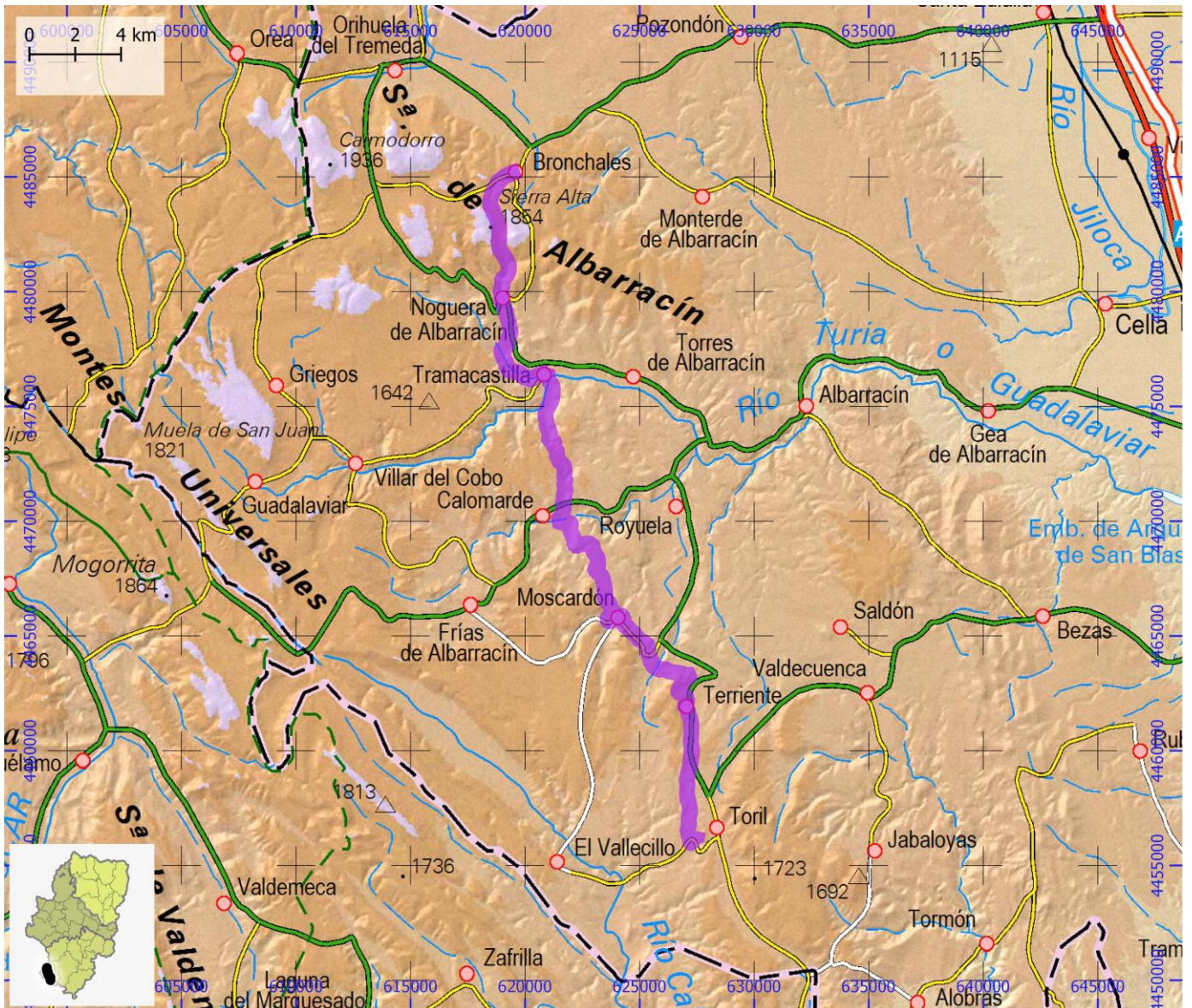

SENDEROS TURÍSTICOS DE ARAGÓN

ID OMA

STA183

NOMBRE PR-TE 30 Mora de Rubielos - Nogueruelas - Linares de Mora

ITINERARIO

Mora de Rubielos - Masía del Cubillo - Cruz de Gandola - Nogueruelas- Collado de los frailes - Linares de Mora

COMARCA Gúdar - Javalambre

PROVINCIA Teruel

ENLACE WEB <https://senderosturisticos.turismodearagon.com/ruta/ficha/2539>

TIPO STA PR

MIDE

HORARIO	9:10		1	SEVERIDAD DEL MEDIO NATURAL
DESNIVEL DE SUBIDA (m)	1035		2	ORIENTACIÓN EN EL ITINERARIO
DESNIVEL DE BAJADA (m)	750		2	DIFICULTAD EN EL DESPLAZAMIENTO
DISTANCIA HORIZONTAL (km)	28,5		4	CANTIDAD DE ESFUERZO NECESARIO
TIPO DE RECORRIDO	Travesía			PENDIENTE DE NIEVE
				PASOS DE ESCALADA

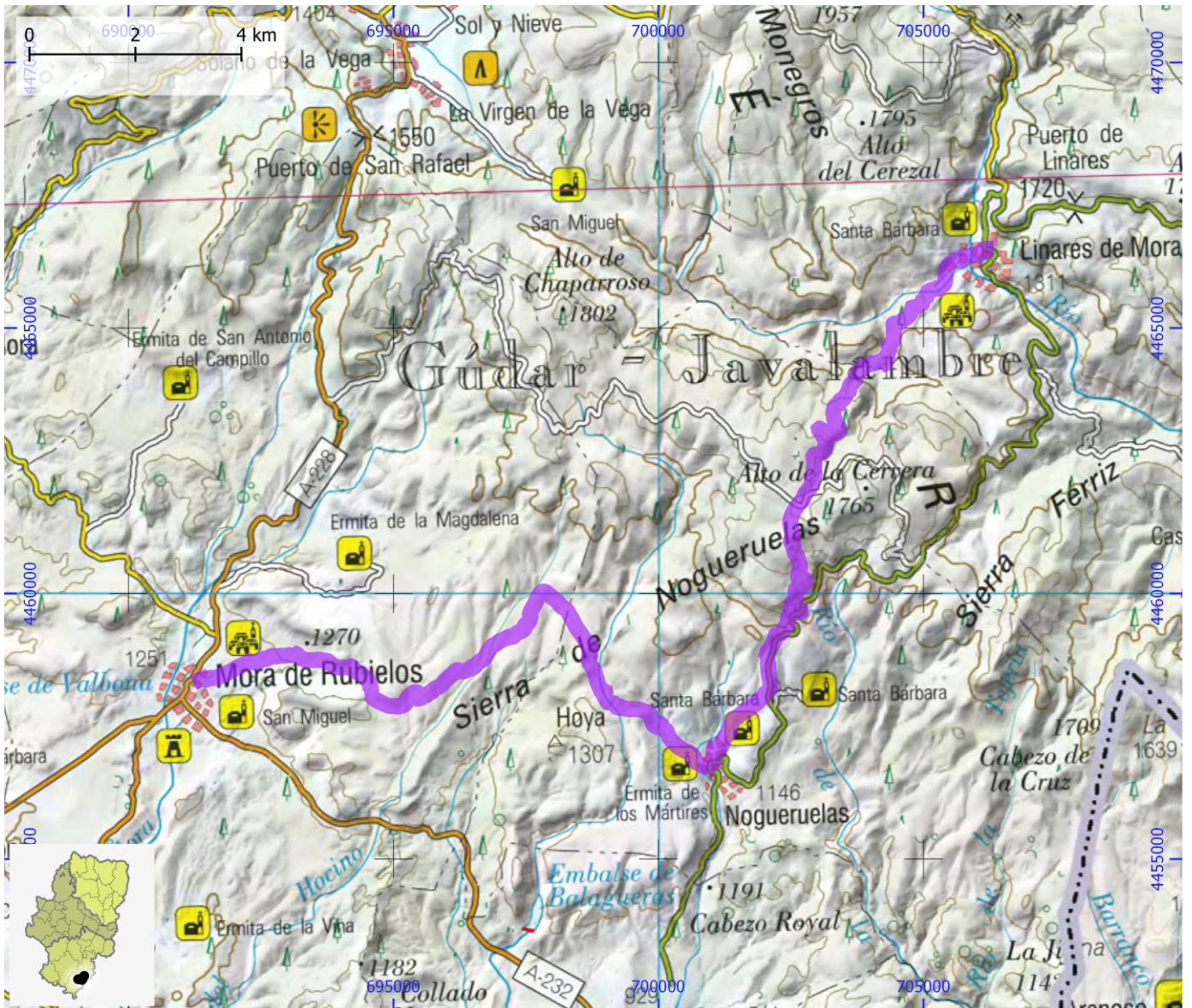

SENDEROS TURÍSTICOS DE ARAGÓN

ID OMA

STA184

NOMBRE PR-TE 36 Ruta de los Alcamines

ITINERARIO

Alfambra - Galve

COMARCA Comunidad de Teruel

PROVINCIA Teruel

ENLACE WEB <https://senderosturisticos.turismodearagon.com/ruta/ficha/3210>

TIPO STA PR

MIDE

HORARIO	7:05		3
DESNIVEL DE SUBIDA (m)	485		2
DESNIVEL DE BAJADA (m)	330		2
DISTANCIA HORIZONTAL (km)	24,4		4
TIPO DE RECORRIDO	Travesía		

	3	SEVERIDAD DEL MEDIO NATURAL
	2	ORIENTACIÓN EN EL ITINERARIO
	2	DIFICULTAD EN EL DESPLAZAMIENTO
	4	CANTIDAD DE ESFUERZO NECESARIO
		PENDIENTE DE NIEVE
		PASOS DE ESCALADA

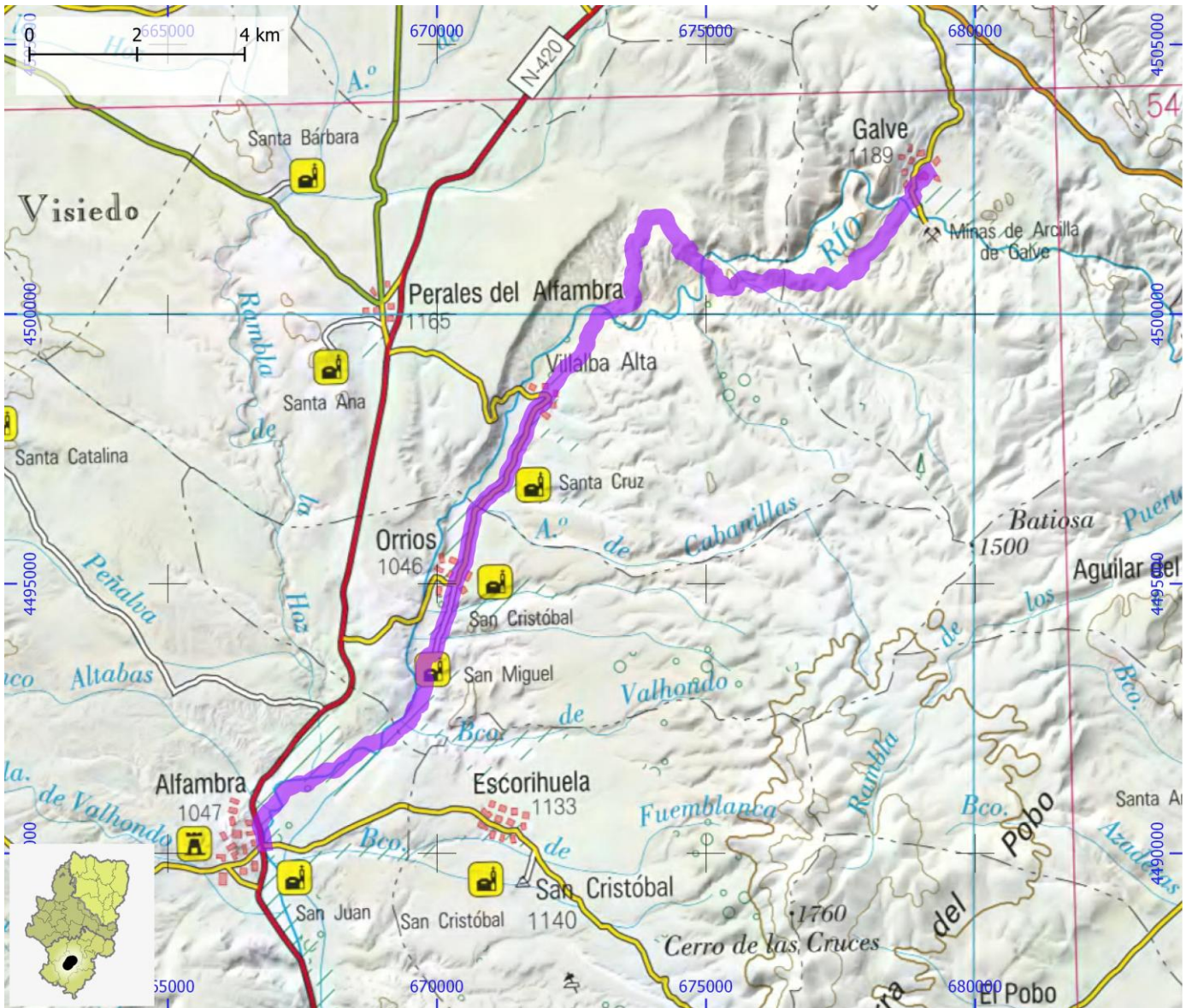

SENDEROS TURÍSTICOS DE ARAGÓN

ID OMA

STA185

NOMBRE PR-TE 39 Burbáguena - Luco de Jiloca

ITINERARIO

Burbáguena - Luco de Jiloca - Alto de las Cumbres - Burbáguena

COMARCA Jiloca

PROVINCIA Teruel

ENLACE WEB <https://senderosturisticos.turismodearagon.com/ruta/ficha/3013>

TIPO STA PR

MIDE

HORARIO	5:25		1	SEVERIDAD DEL MEDIO NATURAL
DESNIVEL DE SUBIDA (m)	330		1	ORIENTACIÓN EN EL ITINERARIO
DESNIVEL DE BAJADA (m)	320		2	DIFICULTAD EN EL DESPLAZAMIENTO
DISTANCIA HORIZONTAL (km)	18,7		3	CANTIDAD DE ESFUERZO NECESARIO
TIPO DE RECORRIDO	Circular			PENDIENTE DE NIEVE
				PASOS DE ESCALADA

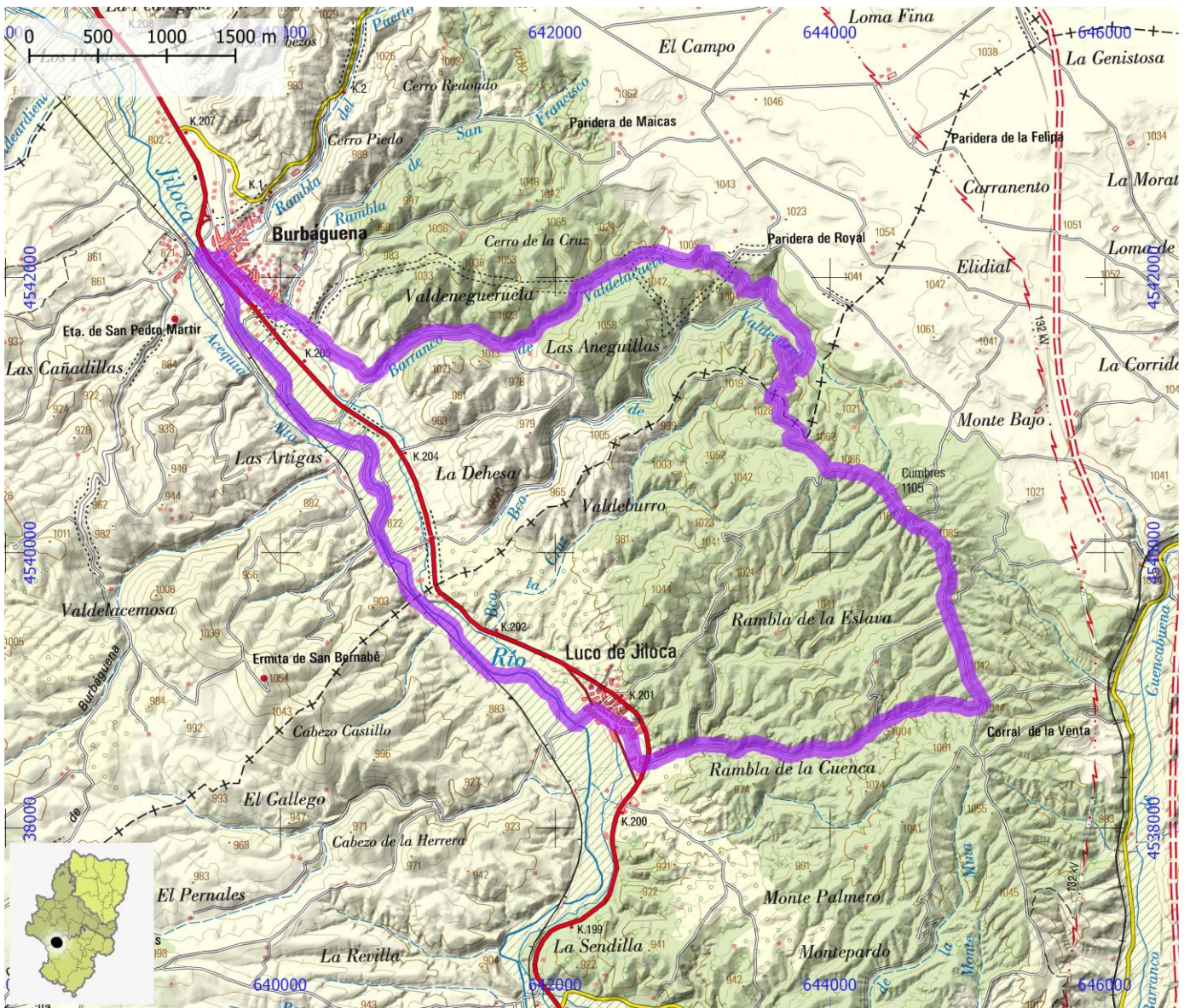

SENDEROS TURÍSTICOS DE ARAGÓN

ID OMA

STA186

NOMBRE PR-TE 39 Sendero de Santa Coloma

ITINERARIO

Circular a Pancrudo

COMARCA Comunidad de Teruel

PROVINCIA Teruel

ENLACE WEB <https://senderosturisticos.turismodearagon.com/ruta/ficha/3211>

TIPO STA PR

MIDE

HORARIO **3:20**
 DESNIVEL DE SUBIDA (m) **280**
 DESNIVEL DE BAJADA (m) **285**
 DISTANCIA HORIZONTAL (km) **10,8**
 TIPO DE RECORRIDO **Circular**

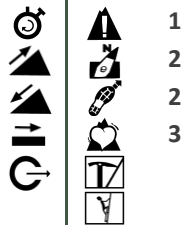

1 SEVERIDAD DEL MEDIO NATURAL
2 ORIENTACIÓN EN EL ITINERARIO
2 DIFICULTAD EN EL DESPLAZAMIENTO
3 CANTIDAD DE ESFUERZO NECESARIO
 PENDIENTE DE NIEVE
 PASOS DE ESCALADA

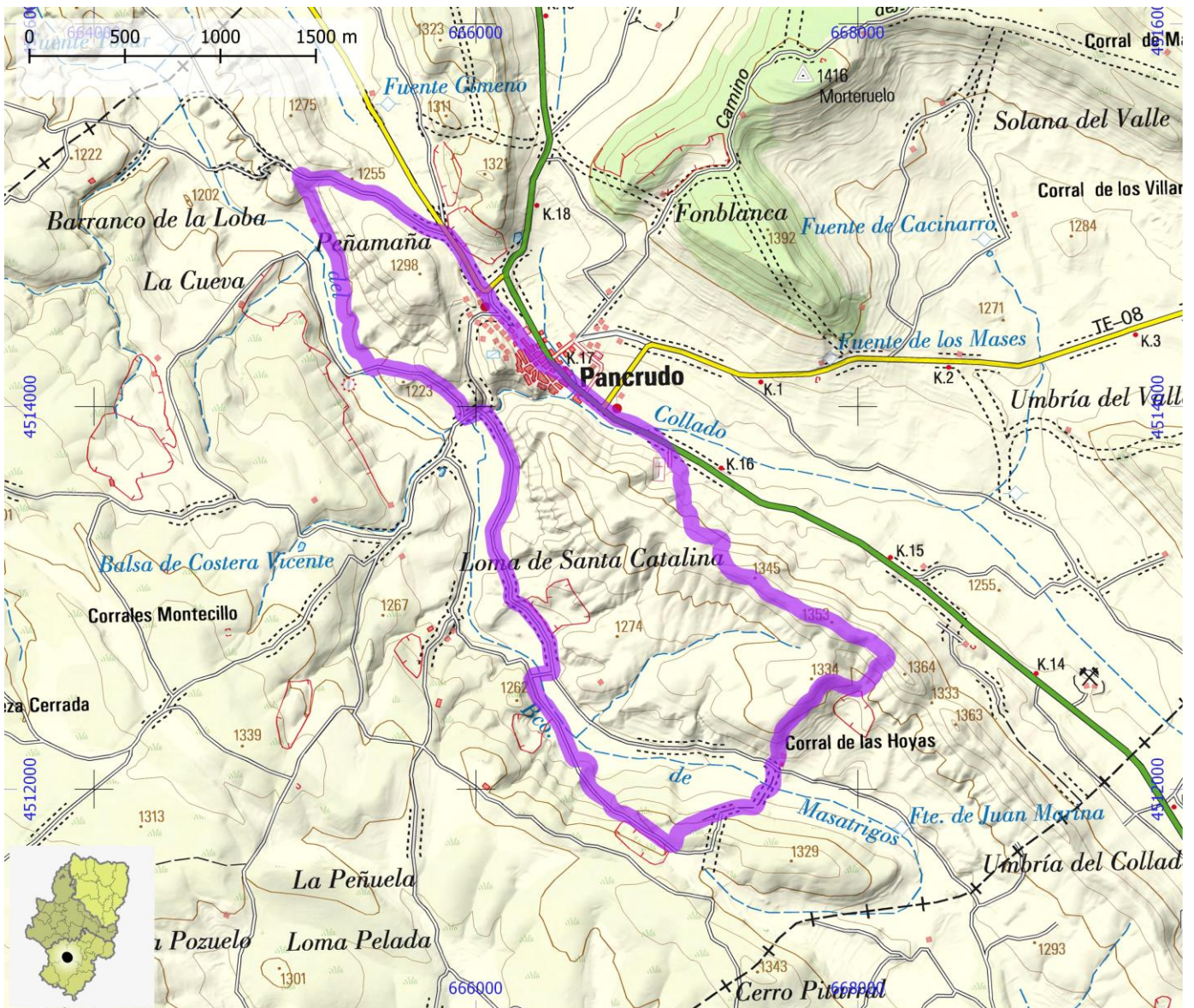

SENDEROS TURÍSTICOS DE ARAGÓN

ID OMA

STA187

NOMBRE PR-TE 4 Ródenas - Torres de Albarracín

ITINERARIO

Ródenas - Peracense - Almohaja - Pozondón - Monterde de Albarracín - Torres de Albarracín

COMARCA Comunidad de Teruel | Jiloca | Sierra de Albarracín

PROVINCIA Teruel

ENLACE WEB <https://senderosturisticos.turismodearagon.com/ruta/ficha/2075>

TIPO STA PR

MIDE

HORARIO	13:00		0	SEVERIDAD DEL MEDIO NATURAL
DESNIVEL DE SUBIDA (m)	795		0	ORIENTACIÓN EN EL ITINERARIO
DESNIVEL DE BAJADA (m)	945		0	DIFICULTAD EN EL DESPLAZAMIENTO
DISTANCIA HORIZONTAL (km)	44,5		0	CANTIDAD DE ESFUERZO NECESARIO
TIPO DE RECORRIDO	Travesía		0	PENDIENTE DE NIEVE
				PASOS DE ESCALADA

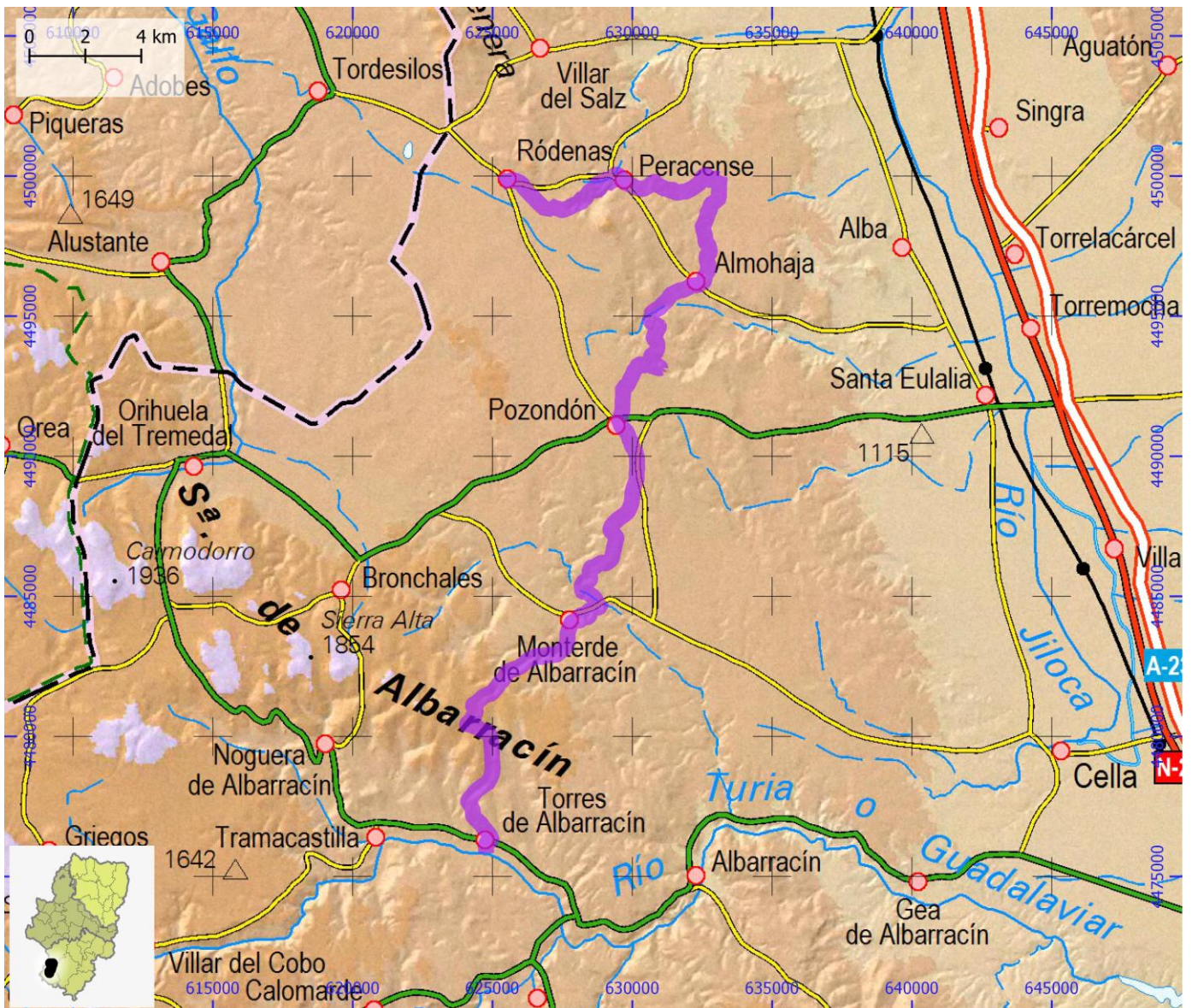

SENDEROS TURÍSTICOS DE ARAGÓN

ID OMA

STA188

NOMBRE PR-TE 43 Ascenso a la Modorra de Cucalón

ITINERARIO

Cucalón - Ermita de San Lorenzo - Modorra - Loma Plana - Ermita de San Lorenzo - Cucalón

COMARCA Jiloca

PROVINCIA Teruel

ENLACE WEB <https://senderosturisticos.turismodearagon.com/ruta/ficha/3015>

TIPO STA PR

MIDE

HORARIO	5:30		3	SEVERIDAD DEL MEDIO NATURAL
DESNIVEL DE SUBIDA (m)	440		2	ORIENTACIÓN EN EL ITINERARIO
DESNIVEL DE BAJADA (m)	440		3	DIFICULTAD EN EL DESPLAZAMIENTO
DISTANCIA HORIZONTAL (km)	18,1		3	CANTIDAD DE ESFUERZO NECESARIO
TIPO DE RECORRIDO	Circular			PENDIENTE DE NIEVE
				PASOS DE ESCALADA

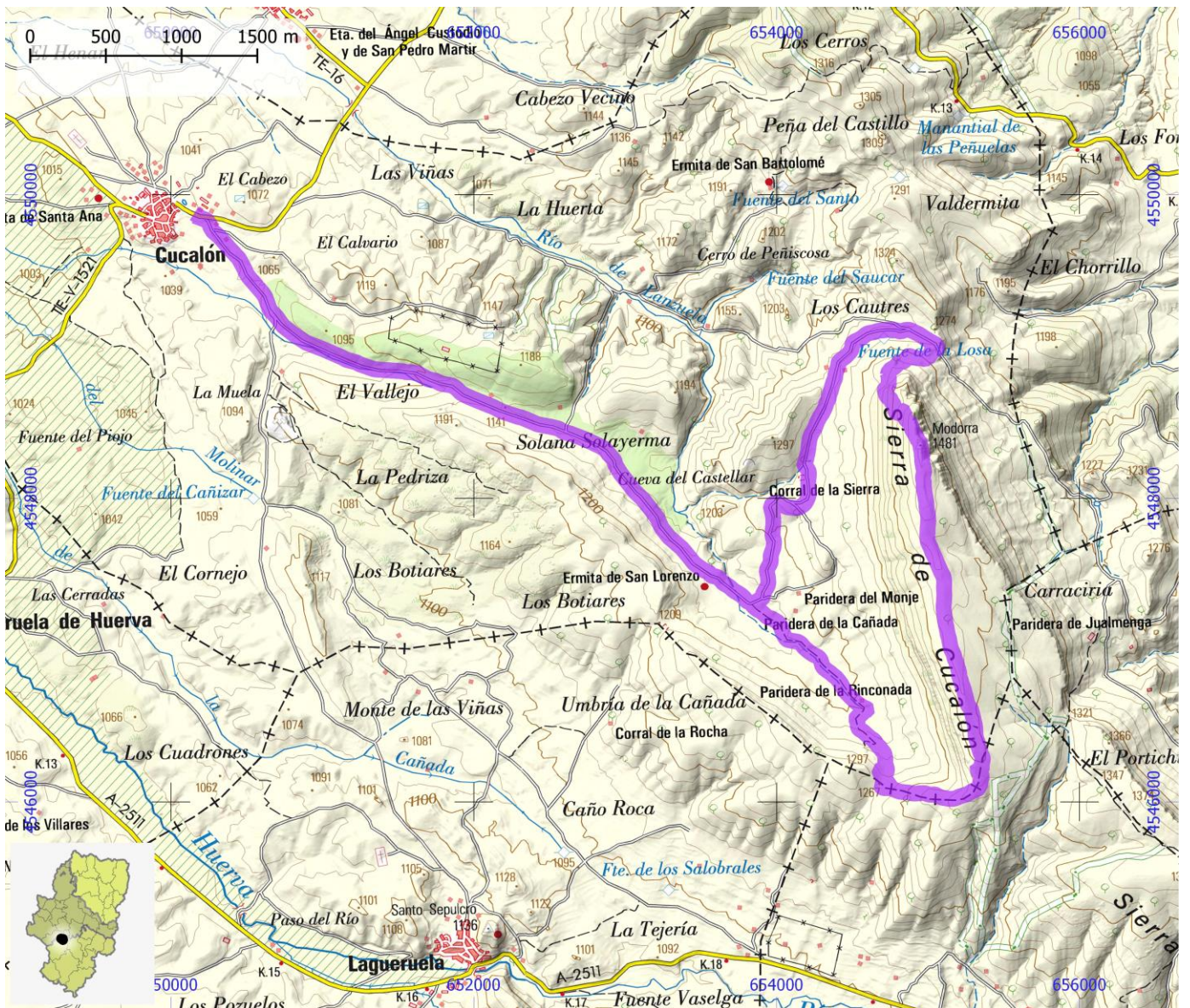

SENDEROS TURÍSTICOS DE ARAGÓN

ID OMA

STA189

NOMBRE PR-TE 44 Rambla de Nueros - Santuario de Pelarda

ITINERARIO

Rambla de Nueros - Santuario de Pelarda - Rambla de Nueros

COMARCA Jiloca

PROVINCIA Teruel

ENLACE WEB <https://senderosturisticos.turismodearagon.com/ruta/ficha/3016>

TIPO STA PR

MIDE

HORARIO	4:20		2	SEVERIDAD DEL MEDIO NATURAL
DESNIVEL DE SUBIDA (m)	305		2	ORIENTACIÓN EN EL ITINERARIO
DESNIVEL DE BAJADA (m)	300		2	DIFICULTAD EN EL DESPLAZAMIENTO
DISTANCIA HORIZONTAL (km)	14,7		3	CANTIDAD DE ESFUERZO NECESARIO
TIPO DE RECORRIDO	Circular			PENDIENTE DE NIEVE
				PASOS DE ESCALADA

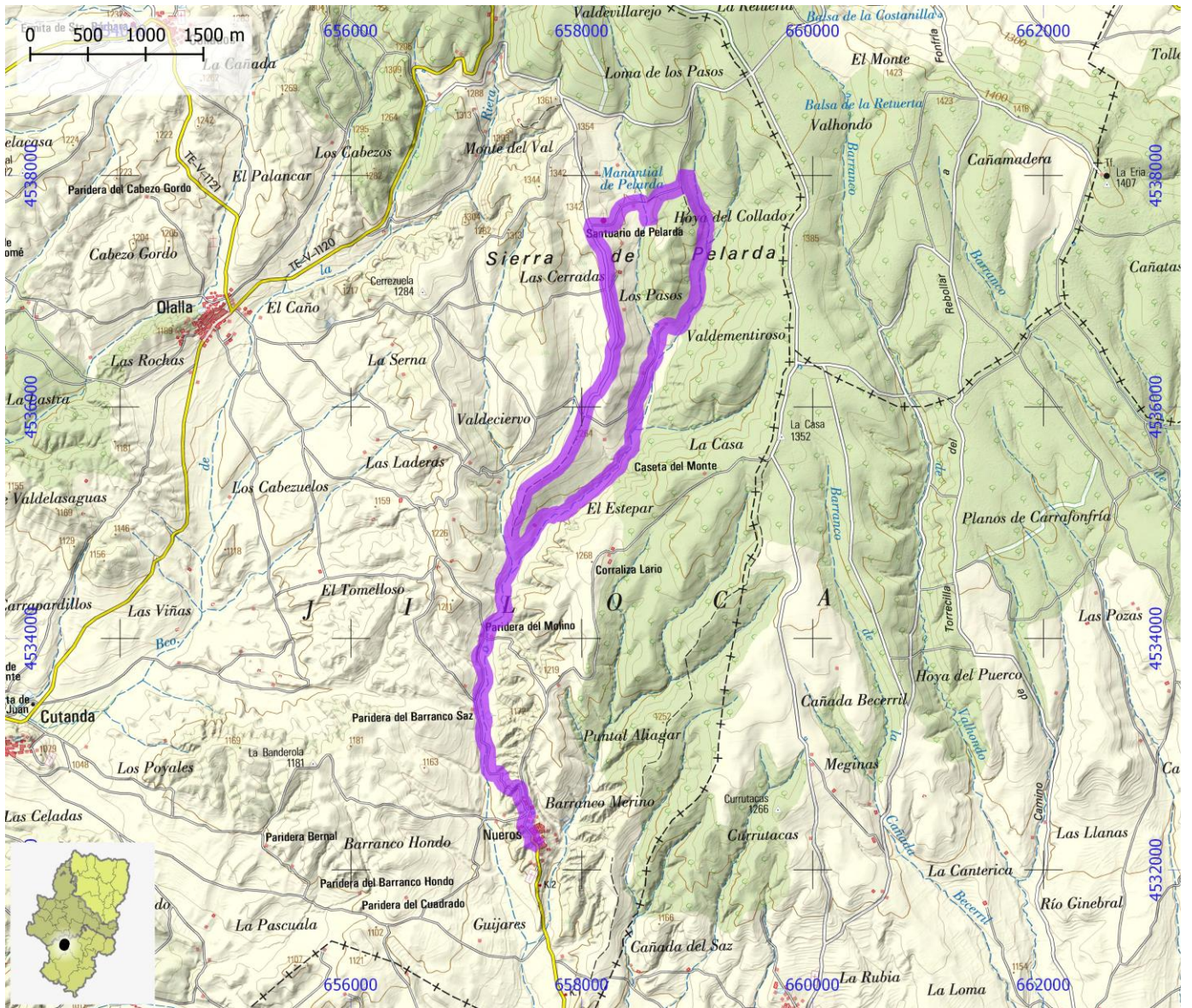

SENDEROS TURÍSTICOS DE ARAGÓN

ID OMA

STA190

NOMBRE PR-TE 5 Albarracín - Tormón

ITINERARIO

Albarracín - Saldón - Valdecuencia - Jabaloyas - Tormón - Alobras - Veguillas de la Sierra - El Cuervo - Tormón

COMARCA Comunidad de Teruel | Sierra de Albarracín

PROVINCIA Teruel

ENLACE WEB <https://senderosturisticos.turismodearagon.com/ruta/ficha/2074>

TIPO STA PR

MIDE

HORARIO	10:25		0	SEVERIDAD DEL MEDIO NATURAL
DESNIVEL DE SUBIDA (m)	830		0	ORIENTACIÓN EN EL ITINERARIO
DESNIVEL DE BAJADA (m)	910		0	DIFICULTAD EN EL DESPLAZAMIENTO
DISTANCIA HORIZONTAL (km)	33,9		0	CANTIDAD DE ESFUERZO NECESARIO
TIPO DE RECORRIDO	Travesía		0	PENDIENTE DE NIEVE
			0	PASOS DE ESCALADA

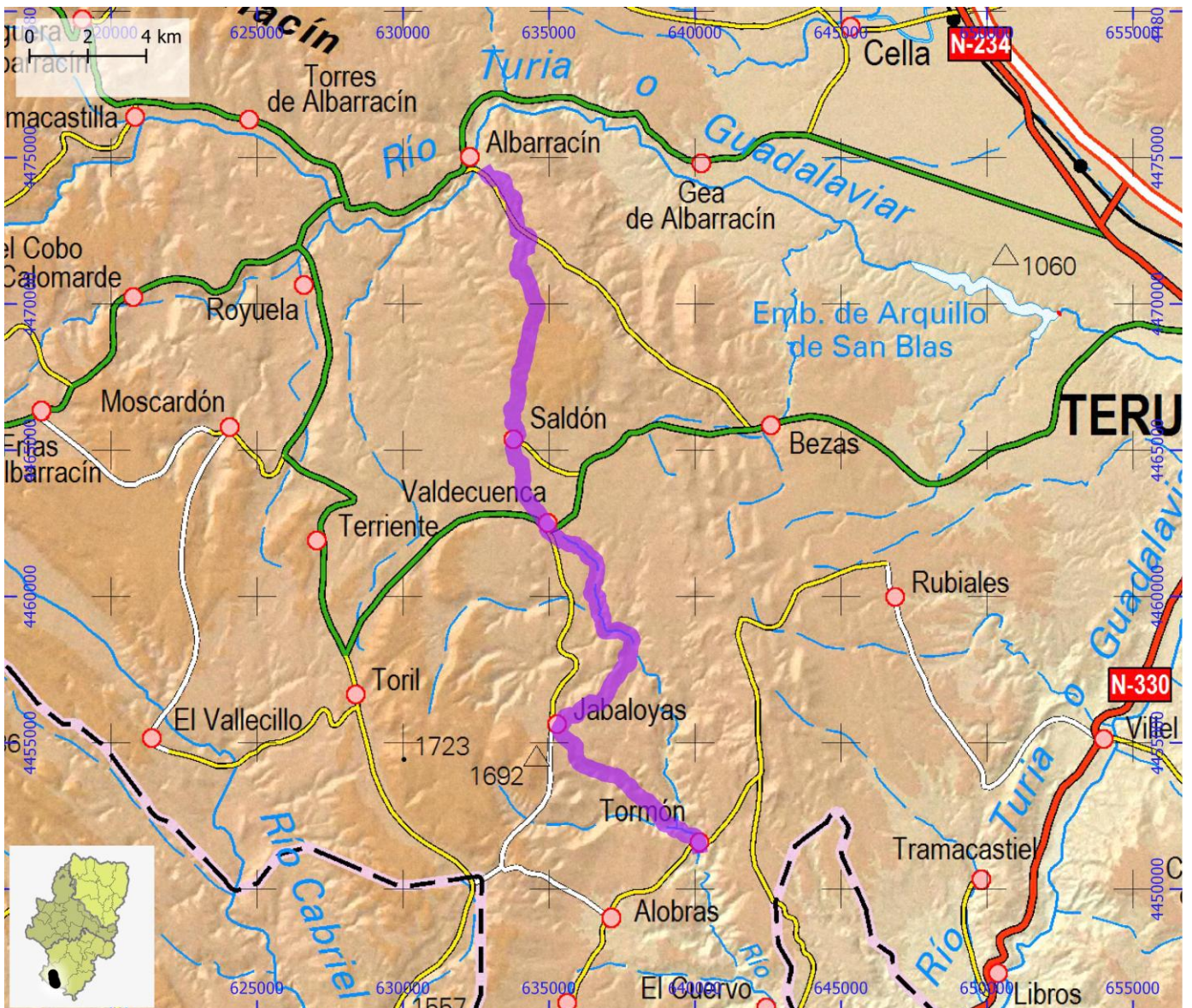

SENDEROS TURÍSTICOS DE ARAGÓN

ID OMA

STA191

NOMBRE PR-TE 50-53 Castellote - Jaganta

ITINERARIO

Castellote - Jaganta

COMARCA Bajo Aragón | Maestrazgo

PROVINCIA Teruel

ENLACE WEB <https://senderosturisticos.turismodearagon.com/ruta/ficha/3488>

TIPO STA PR

MIDE

HORARIO	2:00		0	SEVERIDAD DEL MEDIO NATURAL
DESNIVEL DE SUBIDA (m)	130		0	ORIENTACIÓN EN EL ITINERARIO
DESNIVEL DE BAJADA (m)	235		0	DIFICULTAD EN EL DESPLAZAMIENTO
DISTANCIA HORIZONTAL (km)	6,2		2	CANTIDAD DE ESFUERZO NECESARIO
TIPO DE RECORRIDO	Travesía			PENDIENTE DE NIEVE
				PASOS DE ESCALADA

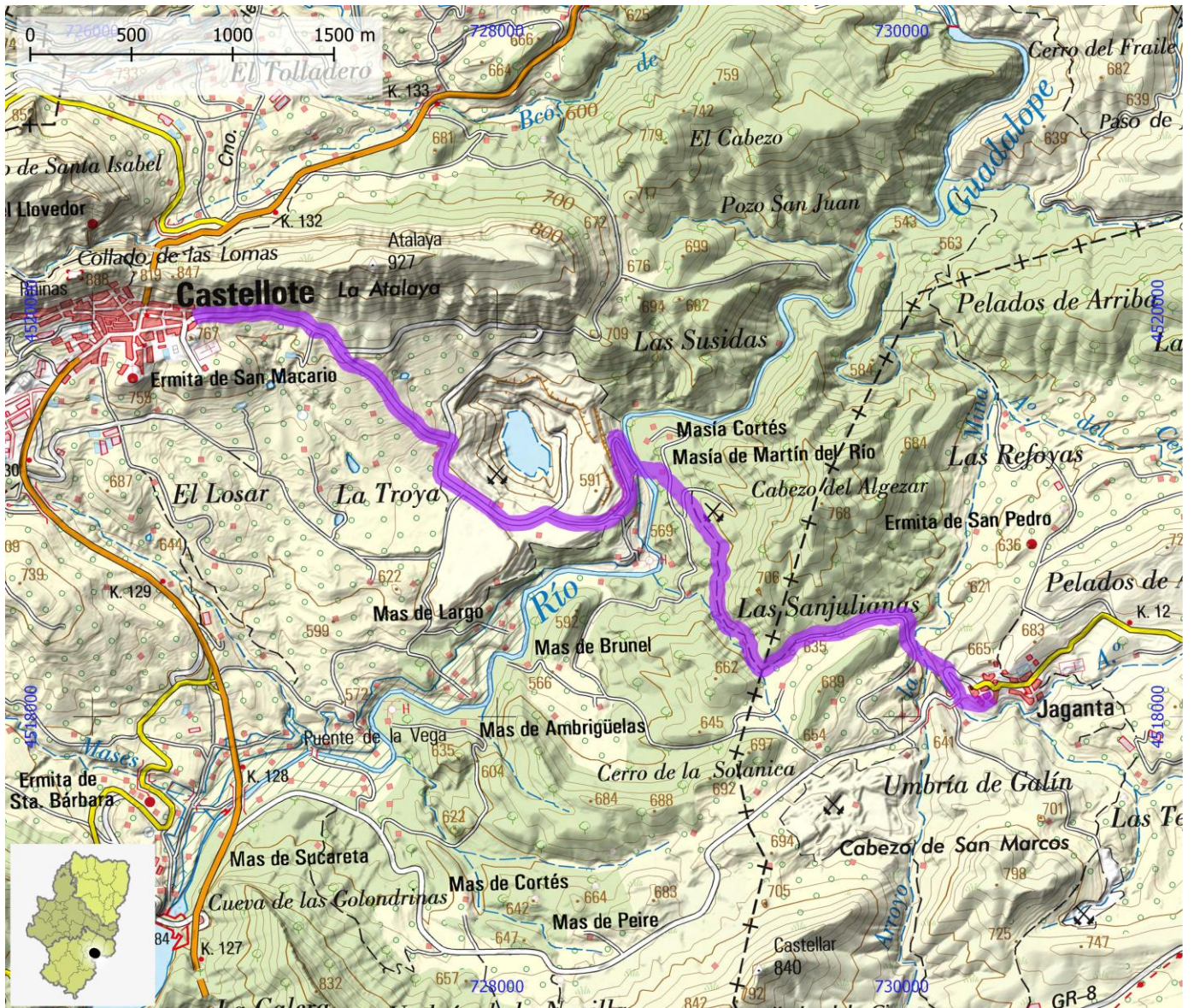

SENDEROS TURÍSTICOS DE ARAGÓN

ID OMA

STA192

NOMBRE

PR-TE 50 Mas de las Matas - Las Parras de Castellote

ITINERARIO

Mas de las Matas - Abenfigo - Jaganta - Las Parras de Castellote - Mas de las Matas

COMARCA

Bajo Aragón | Maestrazgo

PROVINCIA

Teruel

ENLACE WEB

<https://senderosturisticos.turismodearagon.com/ruta/ficha/3401>

TIPO STA

PR

MIDE

HORARIO	7:10		1	SEVERIDAD DEL MEDIO NATURAL
DESNIVEL DE SUBIDA (m)	660		2	ORIENTACIÓN EN EL ITINERARIO
DESNIVEL DE BAJADA (m)	660		2	DIFICULTAD EN EL DESPLAZAMIENTO
DISTANCIA HORIZONTAL (km)	24,8		4	CANTIDAD DE ESFUERZO NECESARIO
TIPO DE RECORRIDO	Circular			PENDIENTE DE NIEVE
				PASOS DE ESCALADA

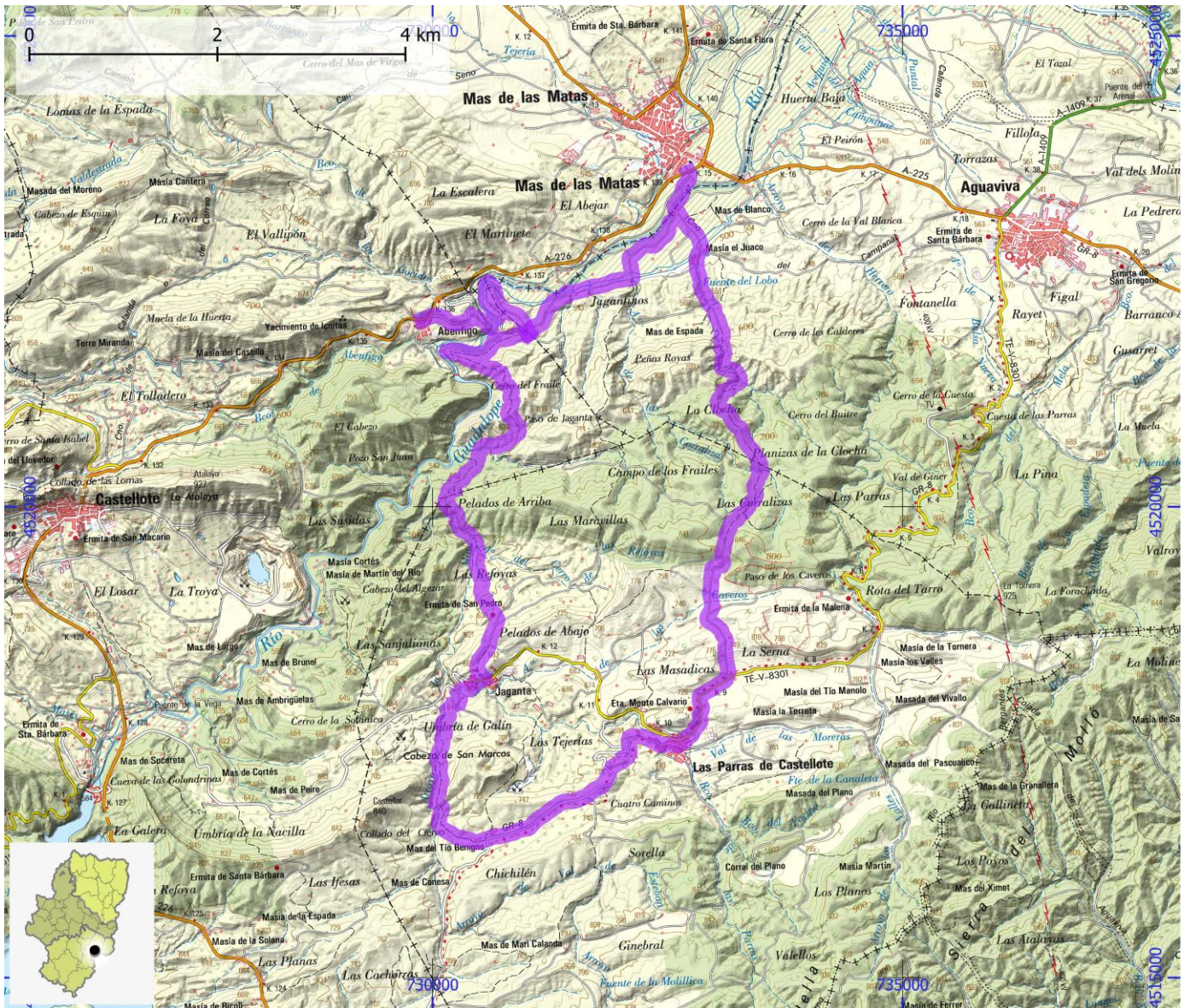

SENDEROS TURÍSTICOS DE ARAGÓN

ID OMA

STA193

NOMBRE PR-TE 51 Ruta de la Virgen del Campo

ITINERARIO

Galve La Hoz - Ermita de la Virgen del Campo - Camarillas - Aguilar de Alfambra - Jorcas

COMARCA Comunidad de Teruel

PROVINCIA Teruel

ENLACE WEB <https://senderosturisticos.turismodearagon.com/ruta/ficha/3212>

TIPO STA PR

MIDE

HORARIO	7:35		2	SEVERIDAD DEL MEDIO NATURAL
DESNIVEL DE SUBIDA (m)	360		2	ORIENTACIÓN EN EL ITINERARIO
DESNIVEL DE BAJADA (m)	215		2	DIFICULTAD EN EL DESPLAZAMIENTO
DISTANCIA HORIZONTAL (km)	27,7		4	CANTIDAD DE ESFUERZO NECESARIO
TIPO DE RECORRIDO	Travesía			PENDIENTE DE NIEVE
				PASOS DE ESCALADA



SENDEROS TURÍSTICOS DE ARAGÓN

ID OMA

STA194

NOMBRE PR-TE 52 Ojos Negros - Sierra Menera

ITINERARIO

Ojos Negros - Sierra Menera - Ojos Negros

COMARCA Jiloca

PROVINCIA Teruel

ENLACE WEB <https://senderosturisticos.turismodearagon.com/ruta/ficha/3017>

TIPO STA PR

MIDE

HORARIO	4:20
DESNIVEL DE SUBIDA (m)	245
DESNIVEL DE BAJADA (m)	250
DISTANCIA HORIZONTAL (km)	15,1
TIPO DE RECORRIDO	Circular



1	SEVERIDAD DEL MEDIO NATURAL
1	ORIENTACIÓN EN EL ITINERARIO
2	DIFICULTAD EN EL DESPLAZAMIENTO
3	CANTIDAD DE ESFUERZO NECESARIO
	PENDIENTE DE NIEVE
	PASOS DE ESCALADA

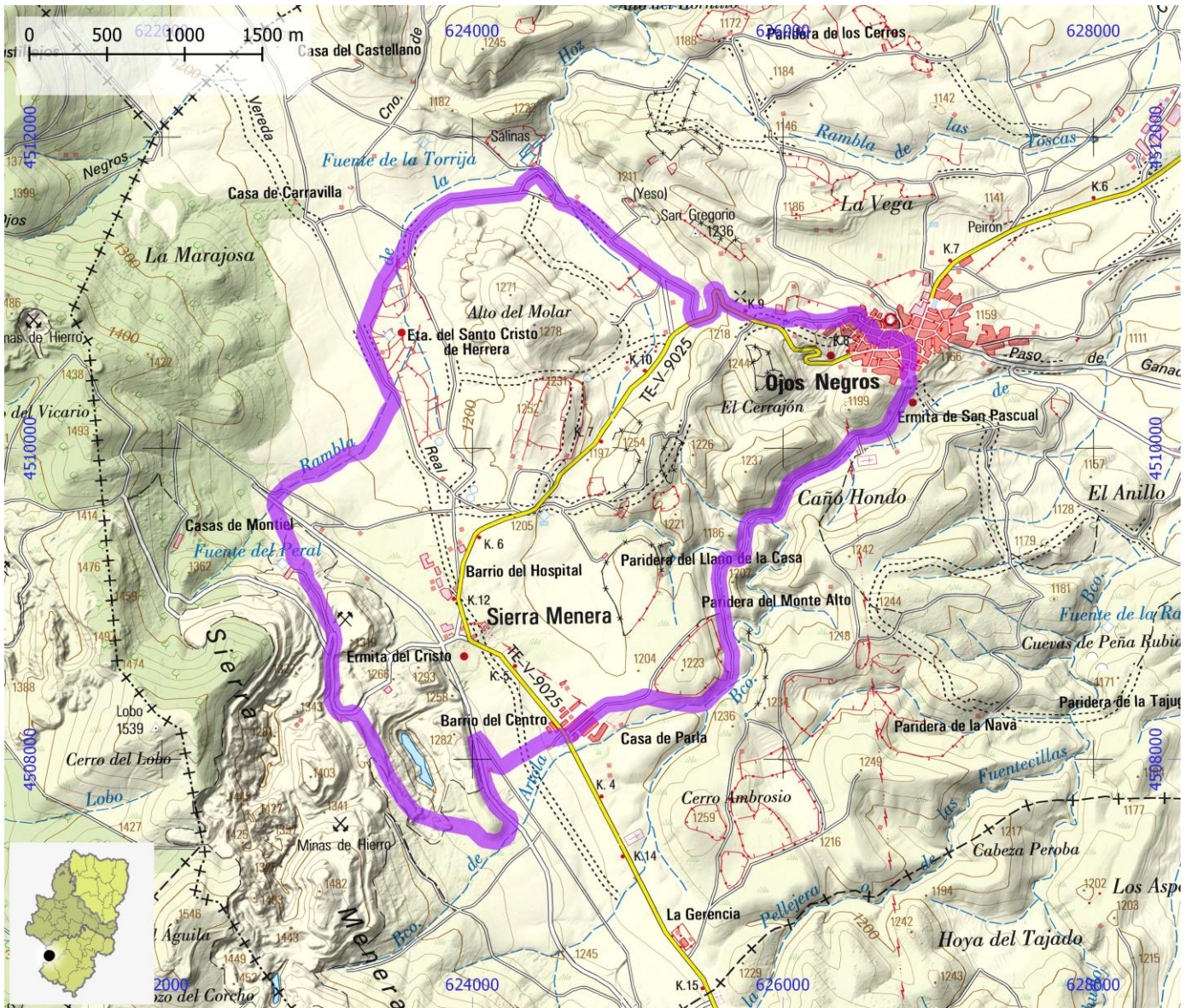

SENDEROS TURÍSTICOS DE ARAGÓN

ID OMA

STA195

NOMBRE PR-TE 53 derivación: Seno - Castellote. Paso de los Gigantes

ITINERARIO

Seno - Castellote por el Paso de los Gigantes

COMARCA Bajo Aragón | Maestrazgo

PROVINCIA Teruel

ENLACE WEB <https://senderosturisticos.turismodearagon.com/ruta/ficha/3487>

TIPO STA PR

MIDE

HORARIO	2:35		0	SEVERIDAD DEL MEDIO NATURAL
DESNIVEL DE SUBIDA (m)	410		0	ORIENTACIÓN EN EL ITINERARIO
DESNIVEL DE BAJADA (m)	410		0	DIFICULTAD EN EL DESPLAZAMIENTO
DISTANCIA HORIZONTAL (km)	3,2		2	CANTIDAD DE ESFUERZO NECESARIO
TIPO DE RECORRIDO	Ida y Vuelta			PENDIENTE DE NIEVE
				PASOS DE ESCALADA

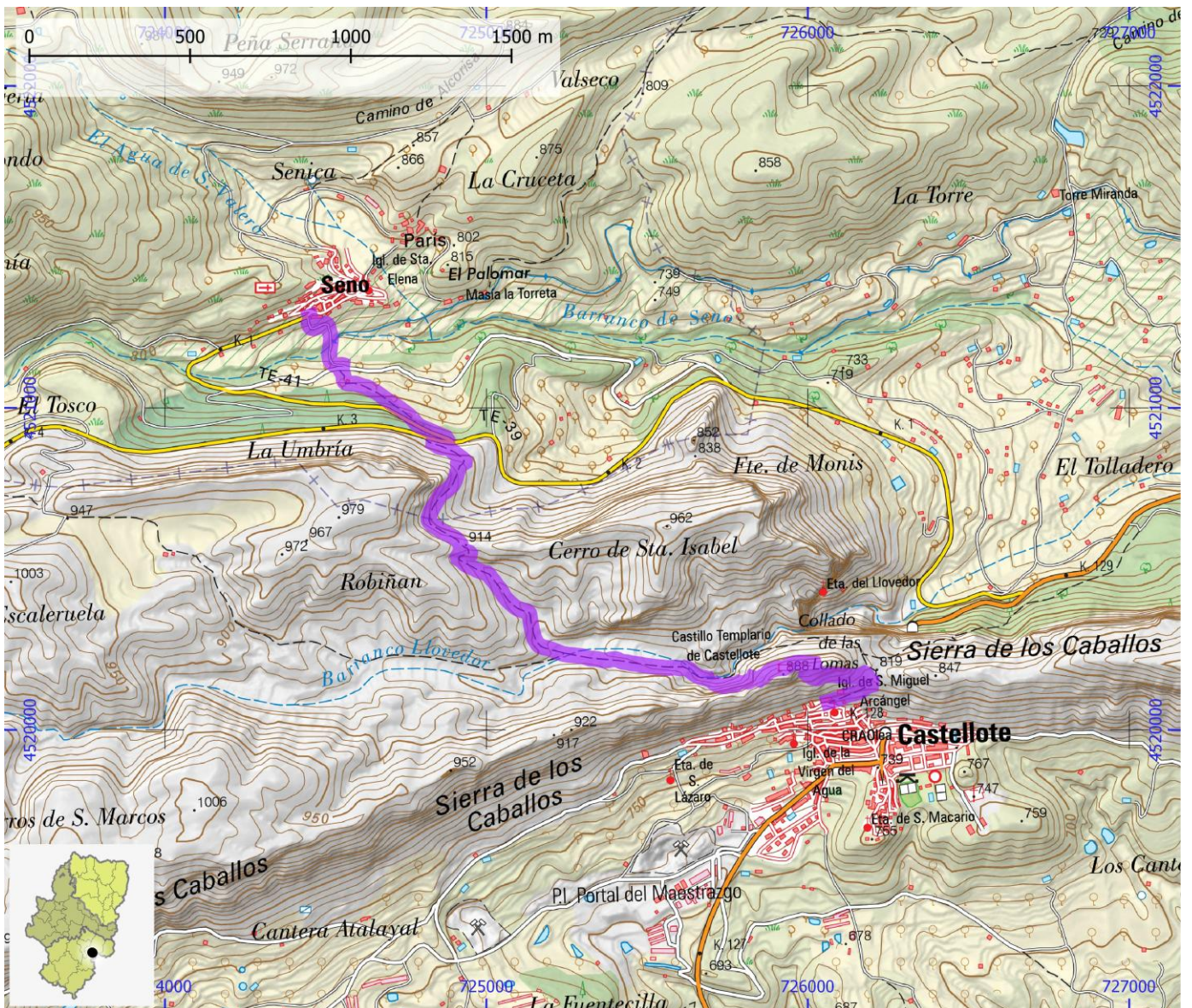

SENDEROS TURÍSTICOS DE ARAGÓN

ID OMA

STA196

NOMBRE PR-TE 53 Vuelta a la Atalaya y Castillo de Castellote

ITINERARIO

Vuelta a la Atalaya y Castillo de Castellote

COMARCA Maestrazgo

PROVINCIA Teruel

ENLACE WEB <https://senderosturisticos.turismodearagon.com/ruta/ficha/3381>

TIPO STA PR

MIDE

HORARIO	2:25	
DESNIVEL DE SUBIDA (m)	250	
DESNIVEL DE BAJADA (m)	305	
DISTANCIA HORIZONTAL (km)	7,2	
TIPO DE RECORRIDO	Circular	

	1	SEVERIDAD DEL MEDIO NATURAL
	2	ORIENTACIÓN EN EL ITINERARIO
	2	DIFICULTAD EN EL DESPLAZAMIENTO
	2	CANTIDAD DE ESFUERZO NECESARIO
		PENDIENTE DE NIEVE
		PASOS DE ESCALADA

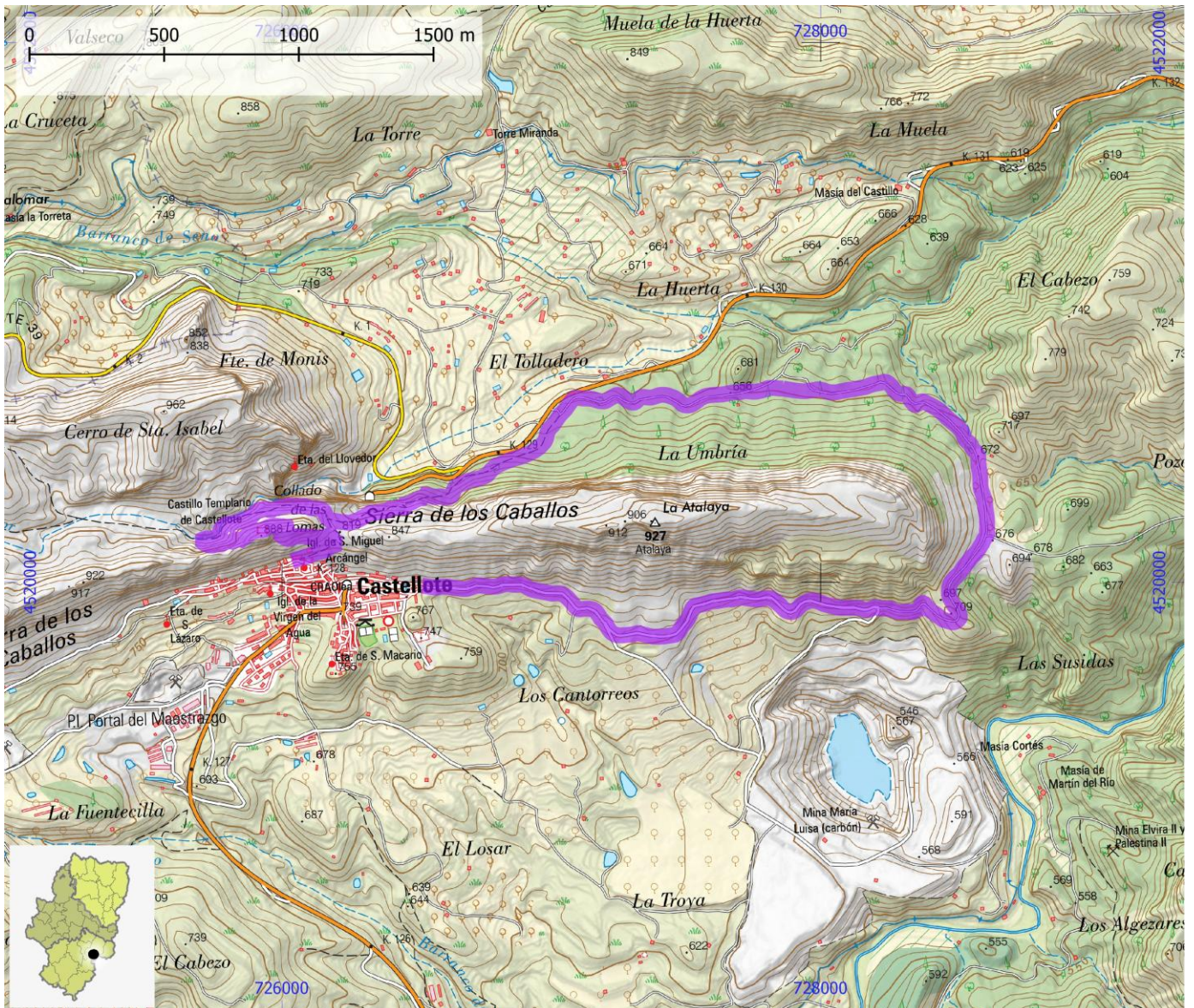

SENDEROS TURÍSTICOS DE ARAGÓN

ID OMA

STA197

NOMBRE PR-TE 54 Paramera de Blancas

ITINERARIO

Blancas - Alto del Campanar - Blancas

COMARCA Jiloca

PROVINCIA Teruel

ENLACE WEB <https://senderosturisticos.turismodearagon.com/ruta/ficha/3012>

TIPO STA PR

MIDE

HORARIO **3:05**
 DESNIVEL DE SUBIDA (m) **120**
 DESNIVEL DE BAJADA (m) **120**
 DISTANCIA HORIZONTAL (km) **11,3**
 TIPO DE RECORRIDO **Circular**



1 SEVERIDAD DEL MEDIO NATURAL
2 ORIENTACIÓN EN EL ITINERARIO
2 DIFICULTAD EN EL DESPLAZAMIENTO
3 CANTIDAD DE ESFUERZO NECESARIO
 PENDIENTE DE NIEVE
 PASOS DE ESCALADA

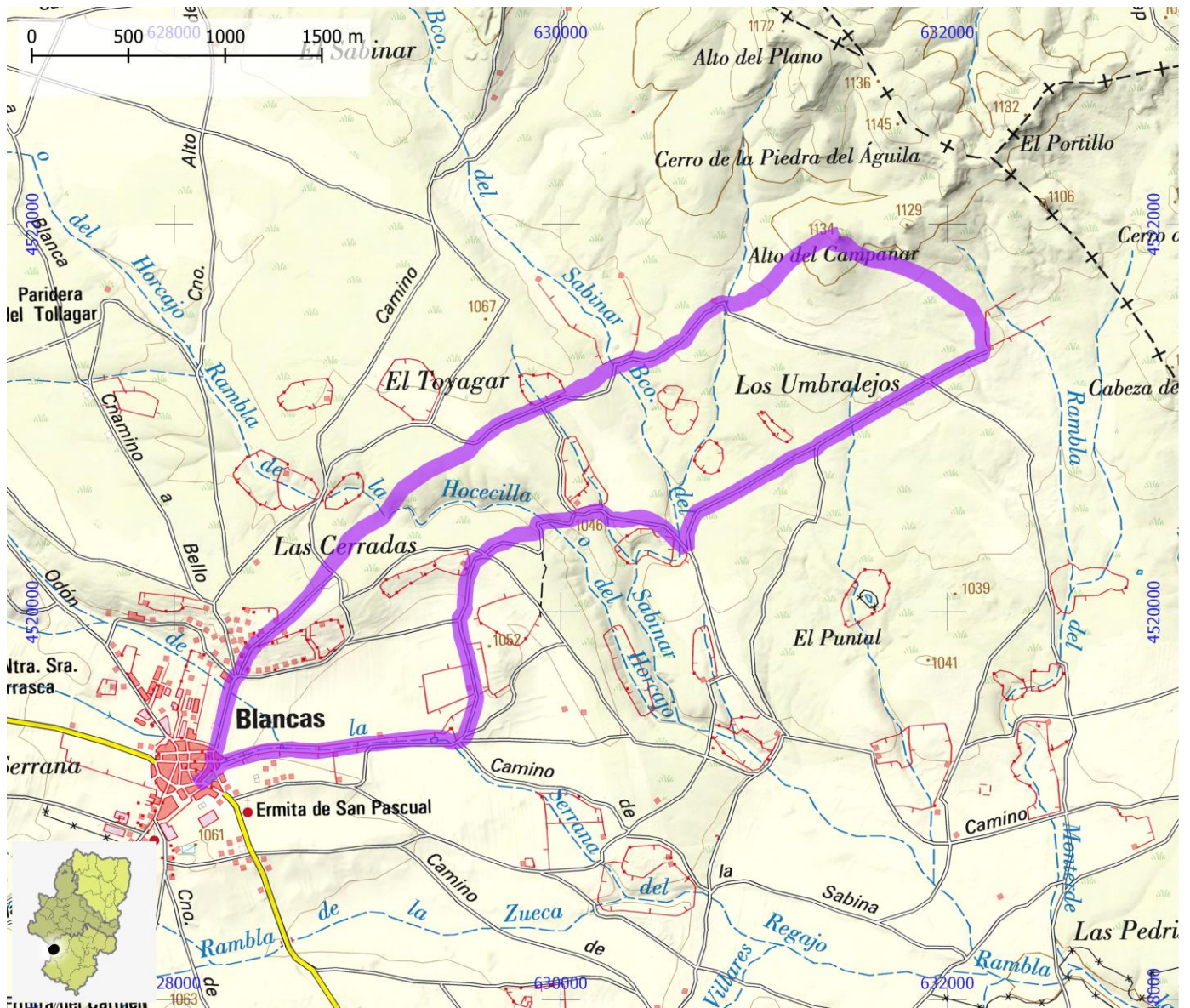

SENDEROS TURÍSTICOS DE ARAGÓN

ID OMA

STA198

NOMBRE PR-TE 56 Sendero de Las Pinturas Rupestres de La Algecira

ITINERARIO

La Algecira - El Pudial - Barranco Gómez - Conexión GR 8.1 - La Algecira

COMARCA Maestrazgo

PROVINCIA Teruel

ENLACE WEB <https://senderosturisticos.turismodearagon.com/ruta/ficha/2255>

TIPO STA PR

MIDE

HORARIO **3:40**
 DESNIVEL DE SUBIDA (m) **510**
 DESNIVEL DE BAJADA (m) **500**
 DISTANCIA HORIZONTAL (km) **9,6**
 TIPO DE RECORRIDO **Circular**



1 SEVERIDAD DEL MEDIO NATURAL
2 ORIENTACIÓN EN EL ITINERARIO
2 DIFICULTAD EN EL DESPLAZAMIENTO
3 CANTIDAD DE ESFUERZO NECESARIO
 PENDIENTE DE NIEVE
 PASOS DE ESCALADA

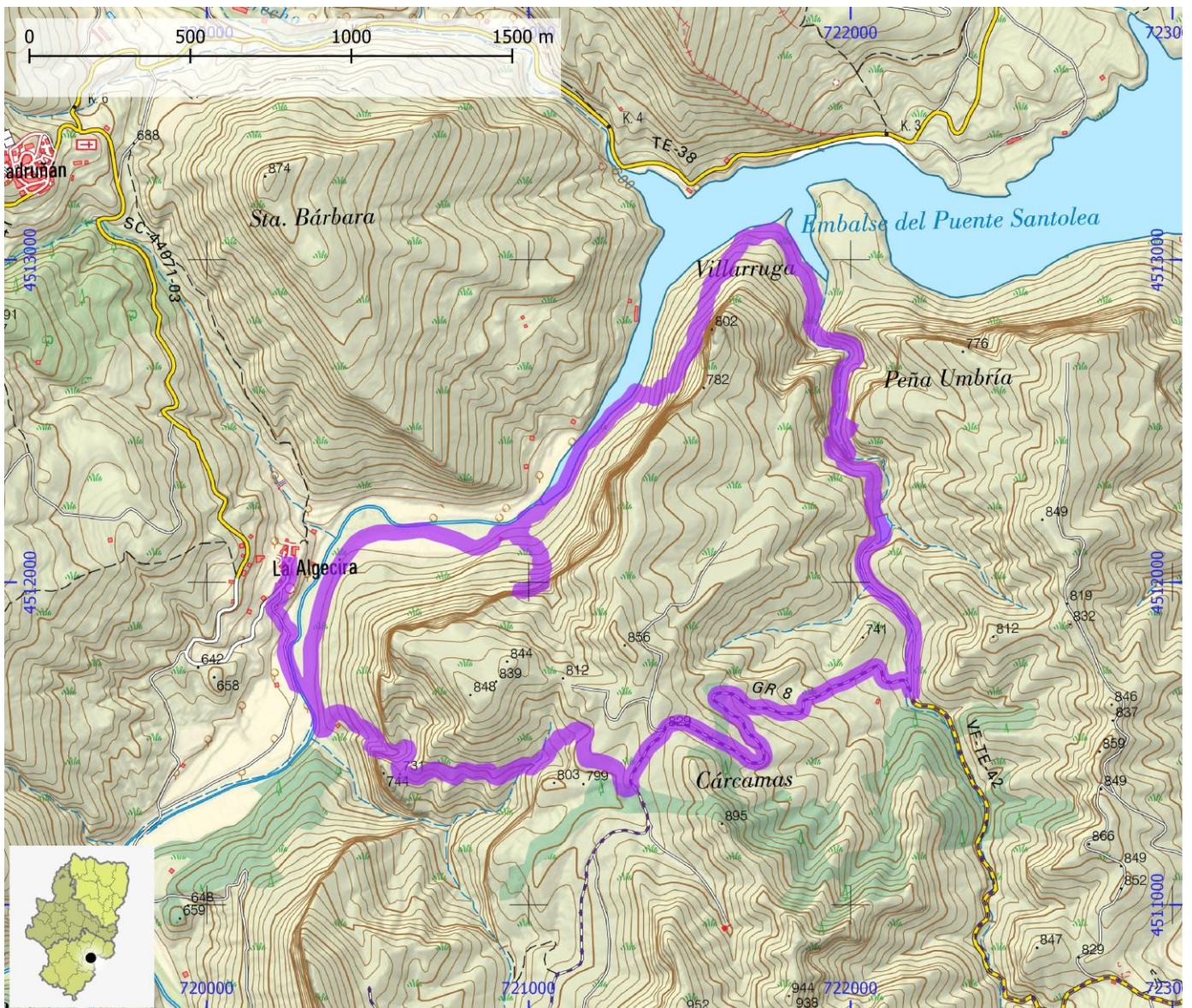

SENDEROS TURÍSTICOS DE ARAGÓN

ID OMA

STA199

NOMBRE PR-TE 57 Trincheras de Rubielos - Caño del Gato

ITINERARIO

Trincheras de Rubielos - Abrevadera del Plomicero - Barranco de Caño el Gato

COMARCA Jiloca

PROVINCIA Teruel

ENLACE WEB <https://senderosturisticos.turismodearagon.com/ruta/ficha/3011>

TIPO STA PR

MIDE

HORARIO	4:20		1	SEVERIDAD DEL MEDIO NATURAL
DESNIVEL DE SUBIDA (m)	305		2	ORIENTACIÓN EN EL ITINERARIO
DESNIVEL DE BAJADA (m)	305		2	DIFICULTAD EN EL DESPLAZAMIENTO
DISTANCIA HORIZONTAL (km)	10,6		3	CANTIDAD DE ESFUERZO NECESARIO
TIPO DE RECORRIDO	Circular			PENDIENTE DE NIEVE
				PASOS DE ESCALADA

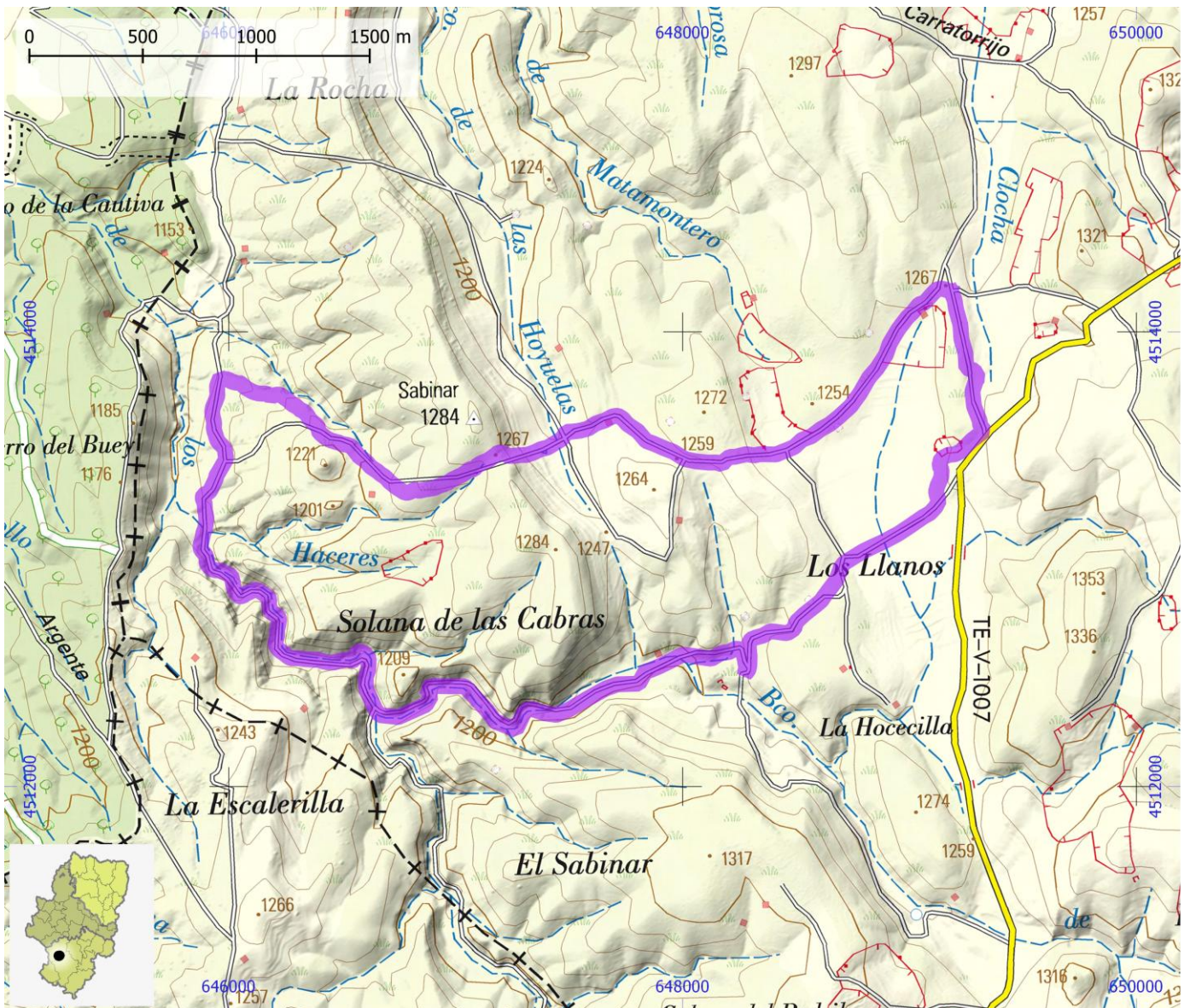

SENDEROS TURÍSTICOS DE ARAGÓN

ID OMA

STA200

NOMBRE PR-TE 58 Sendero Mirador de la Tarayola

ITINERARIO

La Ginebrosa - Punta Tarayola - río Bergantes - Las Masadetas - Tozal de Catma - La Ginebrosa

COMARCA Bajo Aragón

PROVINCIA Teruel

ENLACE WEB <https://senderosturisticos.turismodearagon.com/ruta/ficha/3404>

TIPO STA

PR

MIDE

HORARIO	11:20		0	SEVERIDAD DEL MEDIO NATURAL
DESNIVEL DE SUBIDA (m)	915		0	ORIENTACIÓN EN EL ITINERARIO
DESNIVEL DE BAJADA (m)	920		0	DIFICULTAD EN EL DESPLAZAMIENTO
DISTANCIA HORIZONTAL (km)	37,3		0	CANTIDAD DE ESFUERZO NECESARIO
TIPO DE RECORRIDO	Circular		0	PENDIENTE DE NIEVE
				PASOS DE ESCALADA

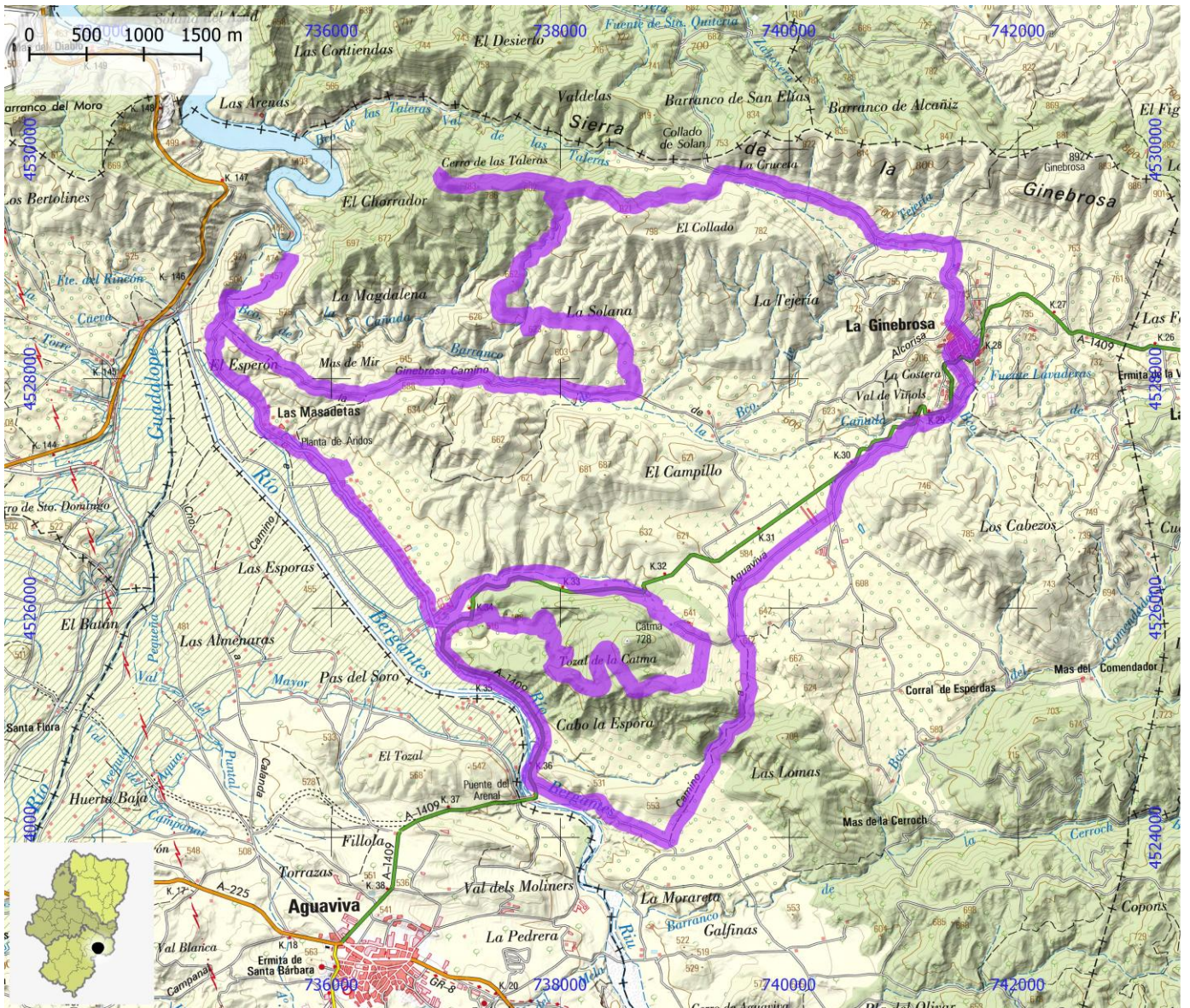

SENDEROS TURÍSTICOS DE ARAGÓN

ID OMA

STA201

NOMBRE PR-TE 6: Rubiales - El Campillo

ITINERARIO

Rubiales - El Campillo

COMARCA Comunidad de Teruel | Sierra de Albarracín

PROVINCIA Teruel

ENLACE WEB <https://senderosturisticos.turismodearagon.com/ruta/ficha/2073>

TIPO STA PR

MIDE

HORARIO	1:45		0	SEVERIDAD DEL MEDIO NATURAL
DESNIVEL DE SUBIDA (m)	105		0	ORIENTACIÓN EN EL ITINERARIO
DESNIVEL DE BAJADA (m)	85		0	DIFICULTAD EN EL DESPLAZAMIENTO
DISTANCIA HORIZONTAL (km)	5,9		0	CANTIDAD DE ESFUERZO NECESARIO
TIPO DE RECORRIDO	Travesía		0	PENDIENTE DE NIEVE
				PASOS DE ESCALADA

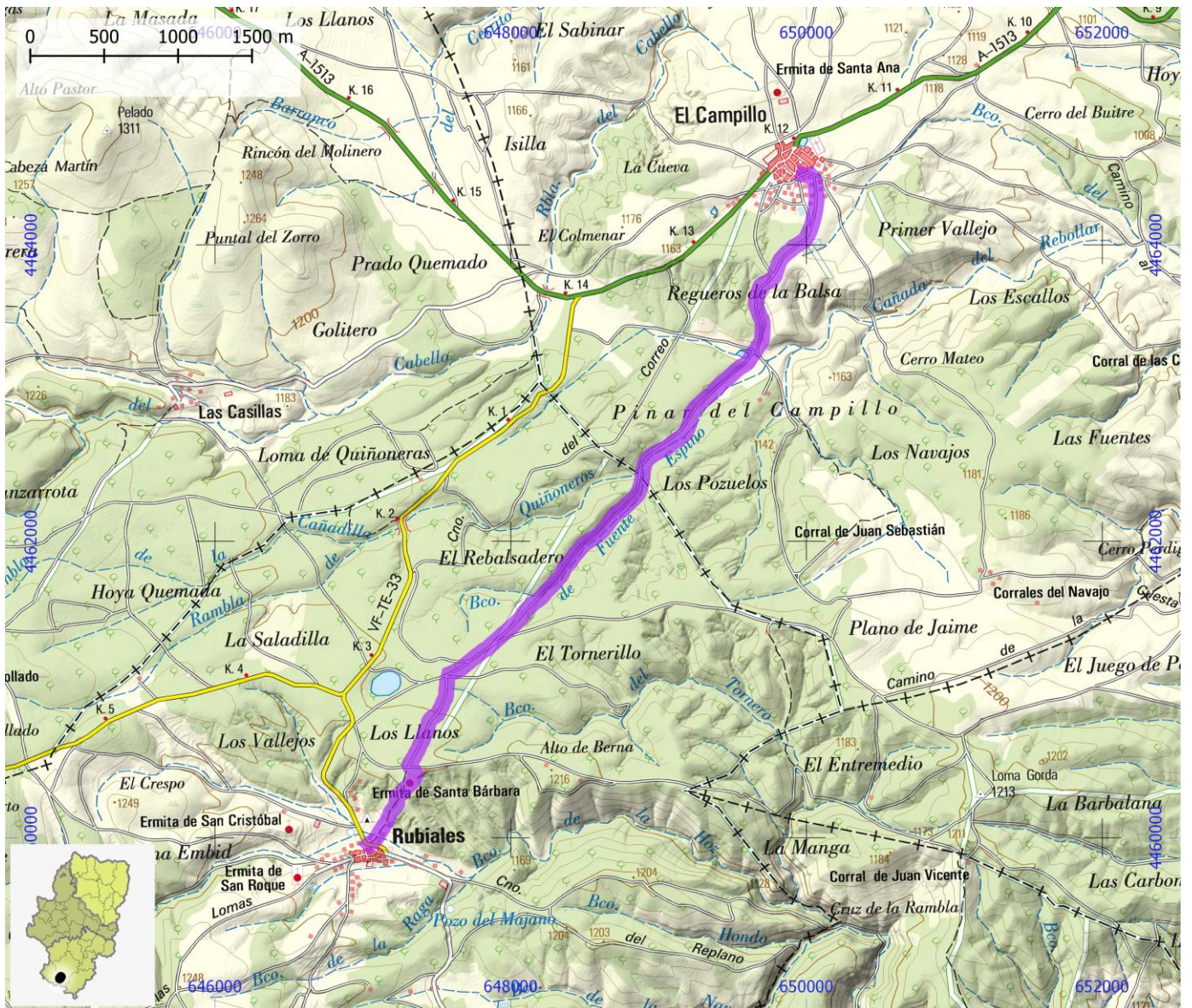

SENDEROS TURÍSTICOS DE ARAGÓN

ID OMA

STA202

NOMBRE PR-TE 70 Ruta de la Piedra Seca

ITINERARIO

La Iglesuela del Cid - Ermita de la Virgen del Cid - La Iglesuela del Cid

COMARCA Maestrazgo

PROVINCIA Teruel

ENLACE WEB <https://senderosturisticos.turismodearagon.com/ruta/ficha/3382>

TIPO STA PR

MIDE

HORARIO	2:30		1	SEVERIDAD DEL MEDIO NATURAL
DESNIVEL DE SUBIDA (m)	140		2	ORIENTACIÓN EN EL ITINERARIO
DESNIVEL DE BAJADA (m)	145		2	DIFICULTAD EN EL DESPLAZAMIENTO
DISTANCIA HORIZONTAL (km)	8,8		2	CANTIDAD DE ESFUERZO NECESARIO
TIPO DE RECORRIDO	Circular			PENDIENTE DE NIEVE
				PASOS DE ESCALADA

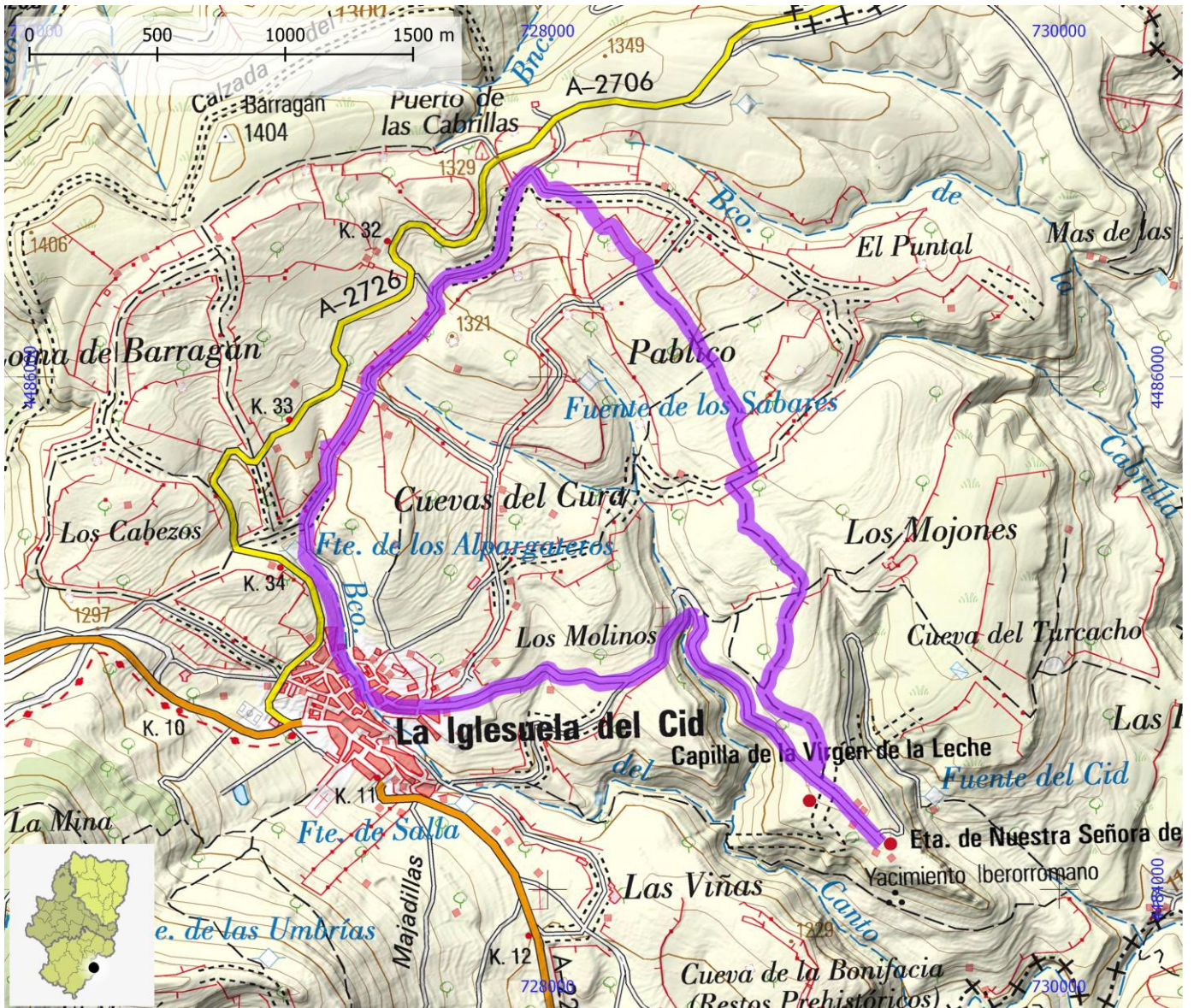

SENDEROS TURÍSTICOS DE ARAGÓN

ID OMA

STA203

NOMBRE PR-TE 79. Ruta botánica de Bea

ITINERARIO

Bea - La abuela de Bea - Mirador - Bea

COMARCA Jiloca

PROVINCIA Teruel

ENLACE WEB <https://senderosturisticos.turismodearagon.com/ruta/ficha/3010>

TIPO STA PR

MIDE

HORARIO 2:40
 DESNIVEL DE SUBIDA (m) 265
 DESNIVEL DE BAJADA (m) 260
 DISTANCIA HORIZONTAL (km) 8,4
 TIPO DE RECORRIDO Circular

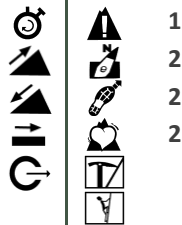

1 SEVERIDAD DEL MEDIO NATURAL
 2 ORIENTACIÓN EN EL ITINERARIO
 2 DIFICULTAD EN EL DESPLAZAMIENTO
 2 CANTIDAD DE ESFUERZO NECESARIO
 PENDIENTE DE NIEVE
 PASOS DE ESCALADA

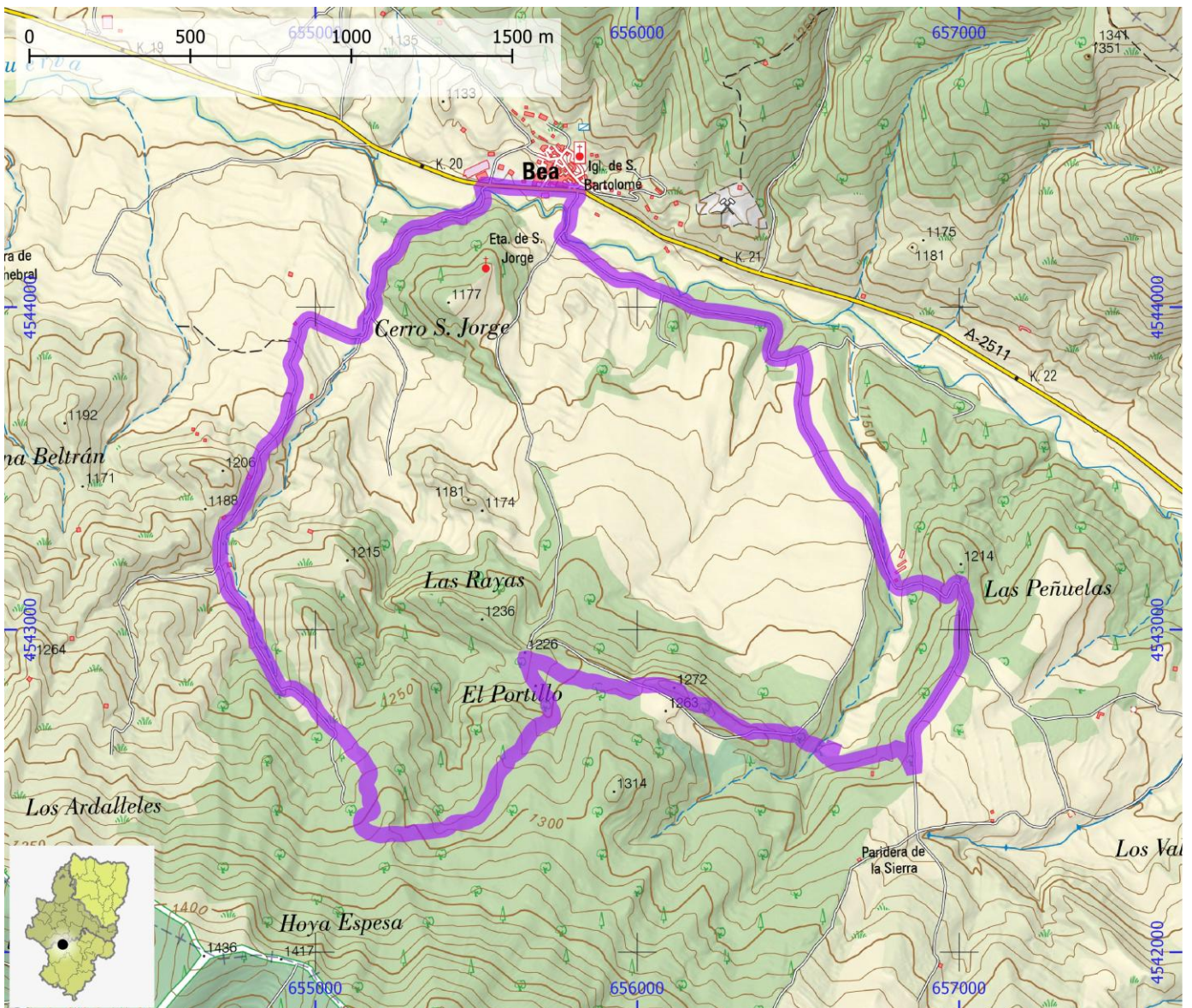

SENDEROS TURÍSTICOS DE ARAGÓN

ID OMA

STA204

NOMBRE PR-TE 81 Mirador de Valloré

ITINERARIO

Montoro de Mezquita - mirador de Valloré

COMARCA Maestrazgo

PROVINCIA Teruel

ENLACE WEB <https://senderoturísticos.turismodearagon.com/ruta/ficha/3383>

TIPO STA PR

MIDE

HORARIO	1:20		2	SEVERIDAD DEL MEDIO NATURAL
DESNIVEL DE SUBIDA (m)	200		2	ORIENTACIÓN EN EL ITINERARIO
DESNIVEL DE BAJADA (m)	200		2	DIFICULTAD EN EL DESPLAZAMIENTO
DISTANCIA HORIZONTAL (km)	3,7		2	CANTIDAD DE ESFUERZO NECESARIO
TIPO DE RECORRIDO	Circular		2	PENDIENTE DE NIEVE
				PASOS DE ESCALADA

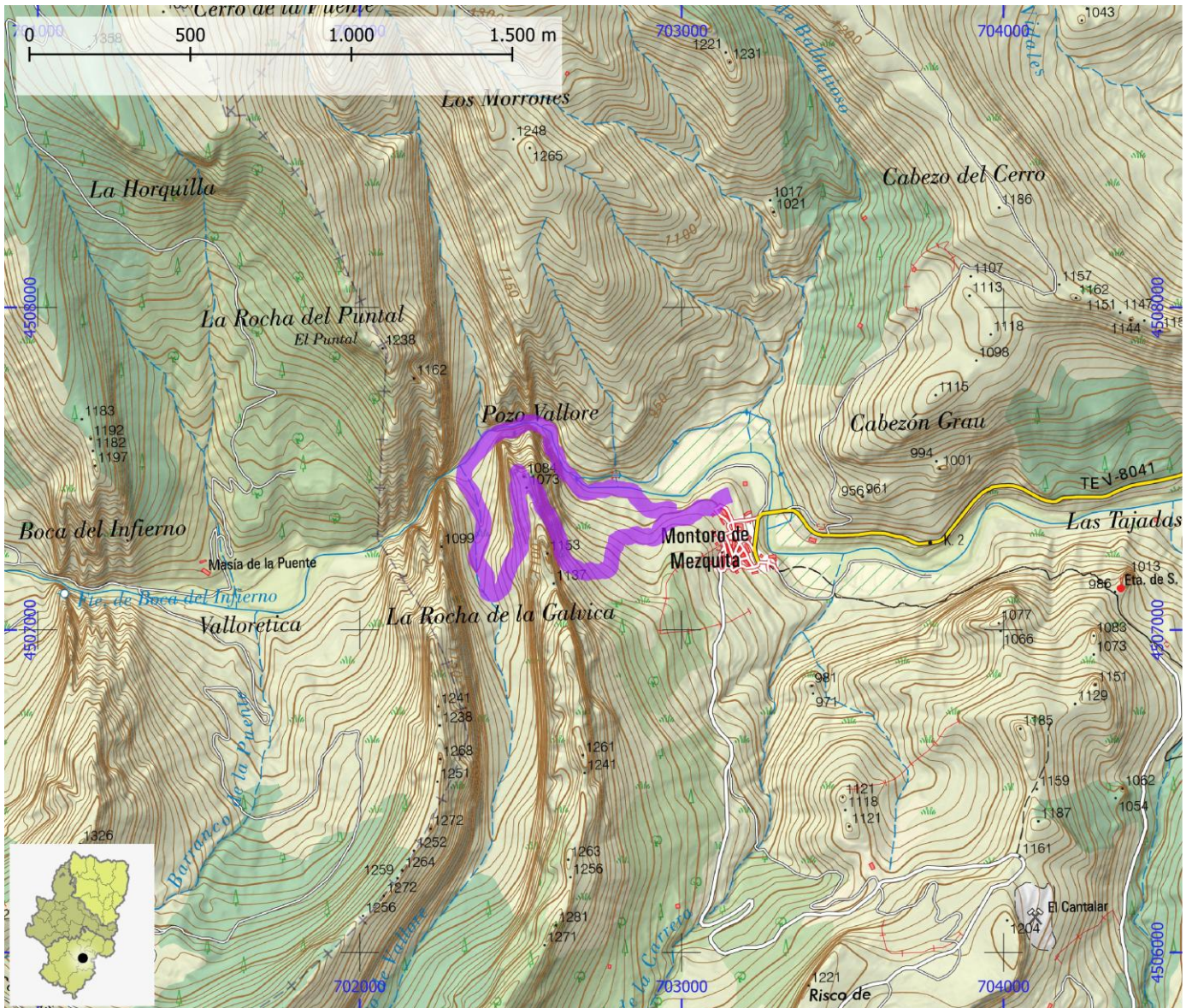

SENDEROS TURÍSTICOS DE ARAGÓN

ID OMA

STA205

NOMBRE PR-TE 83 Santuario Virgen de la Estrella

ITINERARIO

Mosqueruela - Fuente Aparicio - Barrio y Santuario Virgen de La Estrella

COMARCA Gúdar - Javalambre

PROVINCIA Teruel

ENLACE WEB <https://senderosturisticos.turismodearagon.com/ruta/ficha/2577>

TIPO STA PR

MIDE

HORARIO	5:20		1	SEVERIDAD DEL MEDIO NATURAL
DESNIVEL DE SUBIDA (m)	275		2	ORIENTACIÓN EN EL ITINERARIO
DESNIVEL DE BAJADA (m)	895		2	DIFICULTAD EN EL DESPLAZAMIENTO
DISTANCIA HORIZONTAL (km)	16,6		2	CANTIDAD DE ESFUERZO NECESARIO
TIPO DE RECORRIDO	Travesía			PENDIENTE DE NIEVE
				PASOS DE ESCALADA

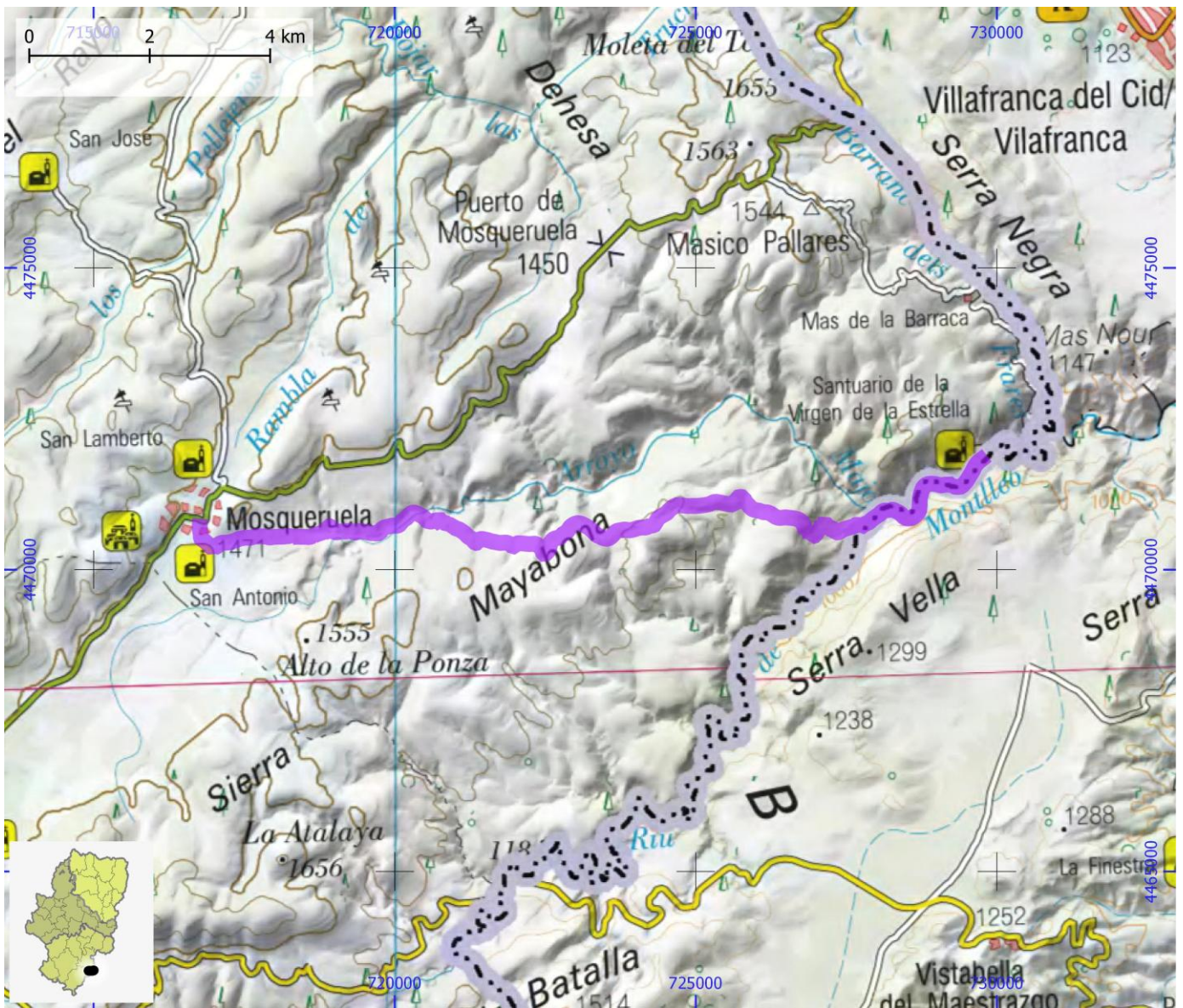

SENDEROS TURÍSTICOS DE ARAGÓN

ID OMA

STA206

NOMBRE PR-TE 84 Castellote - Ermita de Santa Bárbara - GR 8

ITINERARIO

Castellote - Puente de la Vega - Ermita de Santa Bárbara - GR 8

COMARCA Bajo Aragón | Maestrazgo

PROVINCIA Teruel

ENLACE WEB <https://senderosturisticos.turismodearagon.com/ruta/ficha/2211>

TIPO STA PR

MIDE

HORARIO	2:40		0	SEVERIDAD DEL MEDIO NATURAL
DESNIVEL DE SUBIDA (m)	260		0	ORIENTACIÓN EN EL ITINERARIO
DESNIVEL DE BAJADA (m)	330		0	DIFICULTAD EN EL DESPLAZAMIENTO
DISTANCIA HORIZONTAL (km)	11,1		2	CANTIDAD DE ESFUERZO NECESARIO
TIPO DE RECORRIDO	Travesía			PENDIENTE DE NIEVE
				PASOS DE ESCALADA

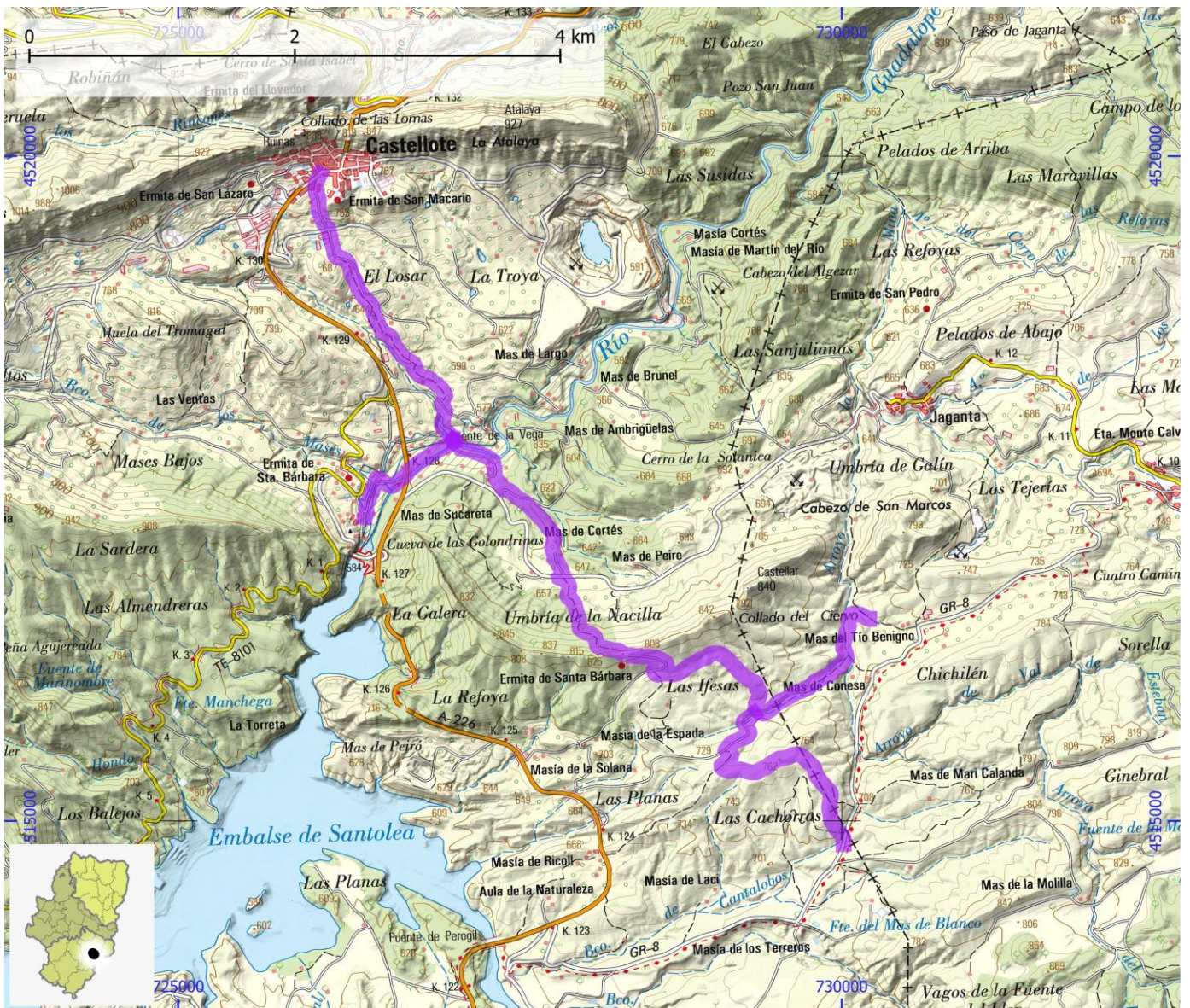

SENDEROS TURÍSTICOS DE ARAGÓN

ID OMA

STA207

NOMBRE PR-TE 87 Vuelta al río Cañada

ITINERARIO

Cañada de Benatanduz - Cañada de Benatanduz

COMARCA Maestrazgo

PROVINCIA Teruel

ENLACE WEB <https://senderosturisticos.turismodearagon.com/ruta/ficha/2584>

TIPO STA PR

MIDE

HORARIO	1:45		0	
DESNIVEL DE SUBIDA (m)	200		0	
DESNIVEL DE BAJADA (m)	220		0	
DISTANCIA HORIZONTAL (km)	4,9		2	
TIPO DE RECORRIDO	Circular			

SEVERIDAD DEL MEDIO NATURAL
 ORIENTACIÓN EN EL ITINERARIO
 DIFICULTAD EN EL DESPLAZAMIENTO
 CANTIDAD DE ESFUERZO NECESARIO
 PENDIENTE DE NIEVE
 PASOS DE ESCALADA

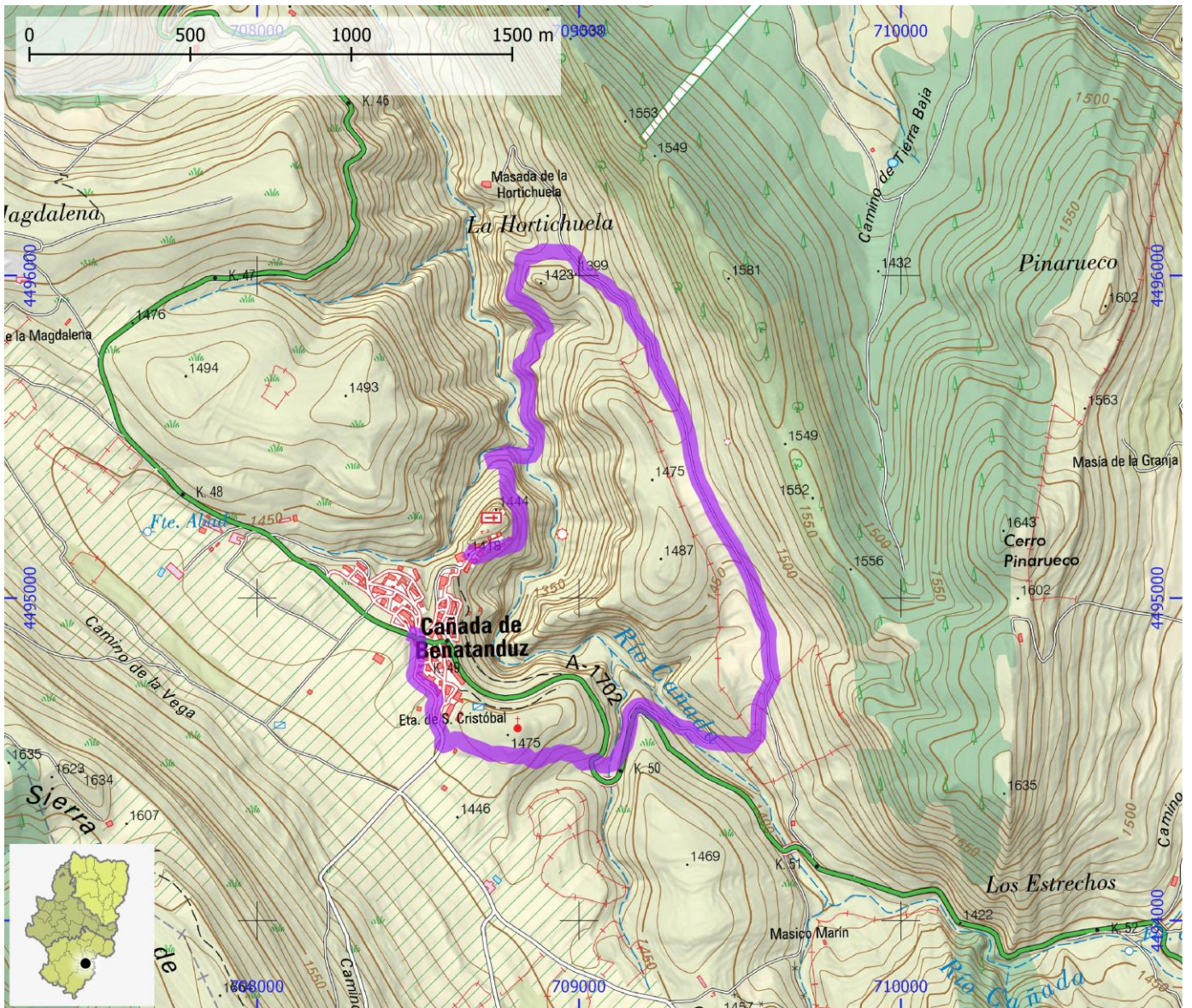

SENDEROS TURÍSTICOS DE ARAGÓN

ID OMA

STA208

NOMBRE PR-TE 9 Villarluego - Montoro de Mezquita - Pitarque

ITINERARIO

Villarluego - Montoro de Mezquita - Pitarque

COMARCA Maestrazgo

PROVINCIA Teruel

ENLACE WEB <https://senderosturisticos.turismodearagon.com/ruta/ficha/3380>

TIPO STA PR

MIDE

HORARIO	6:40		2	SEVERIDAD DEL MEDIO NATURAL
DESNIVEL DE SUBIDA (m)	925		2	ORIENTACIÓN EN EL ITINERARIO
DESNIVEL DE BAJADA (m)	1055		2	DIFICULTAD EN EL DESPLAZAMIENTO
DISTANCIA HORIZONTAL (km)	17,6		4	CANTIDAD DE ESFUERZO NECESARIO
TIPO DE RECORRIDO	Travesía			PENDIENTE DE NIEVE
				PASOS DE ESCALADA

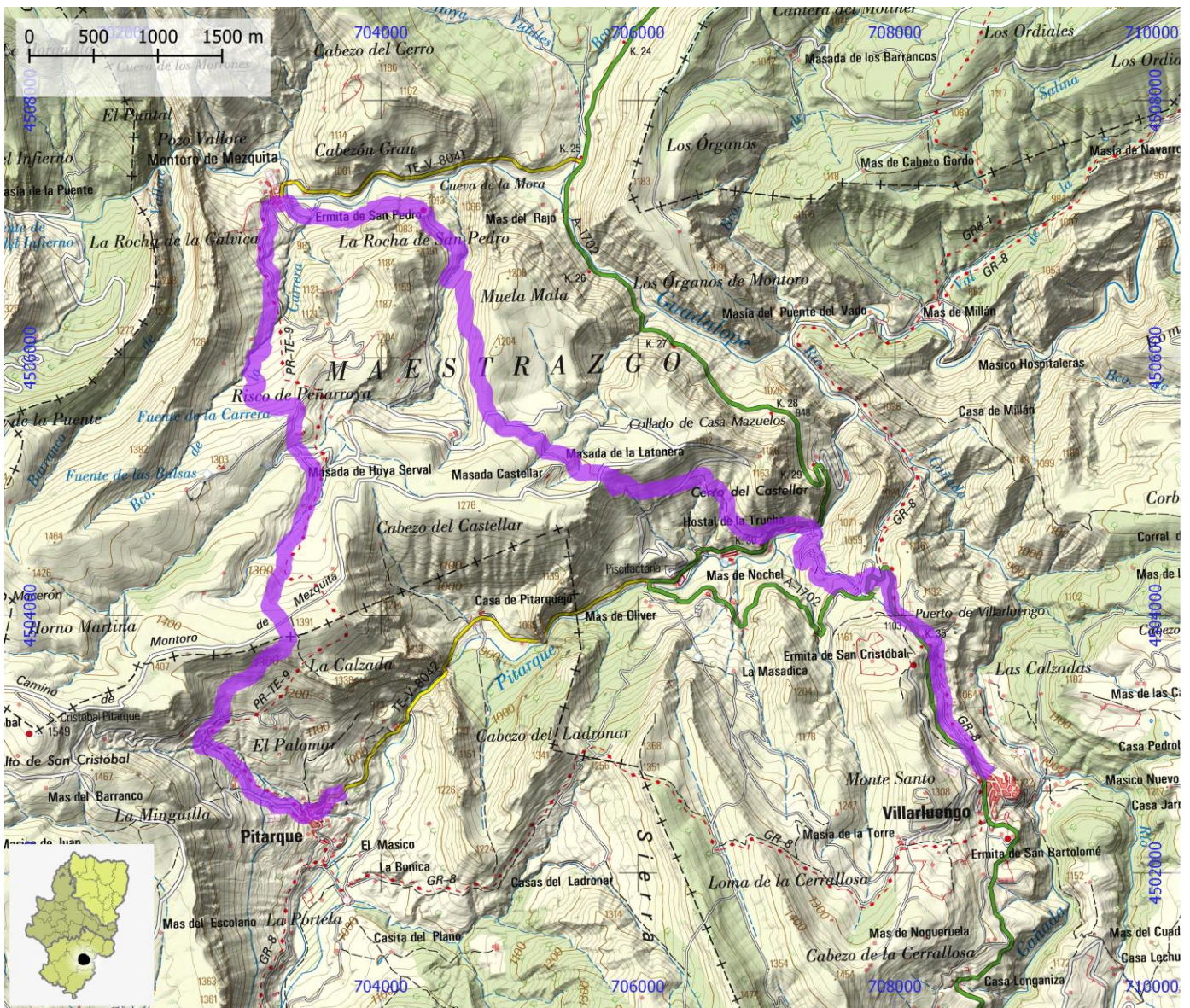

SENDEROS TURÍSTICOS DE ARAGÓN

ID OMA

STA209

NOMBRE PR-TE 90 La Cuba - Alto del Oro - La Cuba

ITINERARIO

La Cuba - Alto del Oro - La Cuba

COMARCA Maestrazgo

PROVINCIA Teruel

ENLACE WEB <https://senderosturisticos.turismodearagon.com/ruta/ficha/2586>

TIPO STA PR

MIDE

HORARIO	2:25		0	SEVERIDAD DEL MEDIO NATURAL
DESNIVEL DE SUBIDA (m)	315		0	ORIENTACIÓN EN EL ITINERARIO
DESNIVEL DE BAJADA (m)	310		0	DIFICULTAD EN EL DESPLAZAMIENTO
DISTANCIA HORIZONTAL (km)	6,8		0	CANTIDAD DE ESFUERZO NECESARIO
TIPO DE RECORRIDO	Circular		0	PENDIENTE DE NIEVE
				PASOS DE ESCALADA

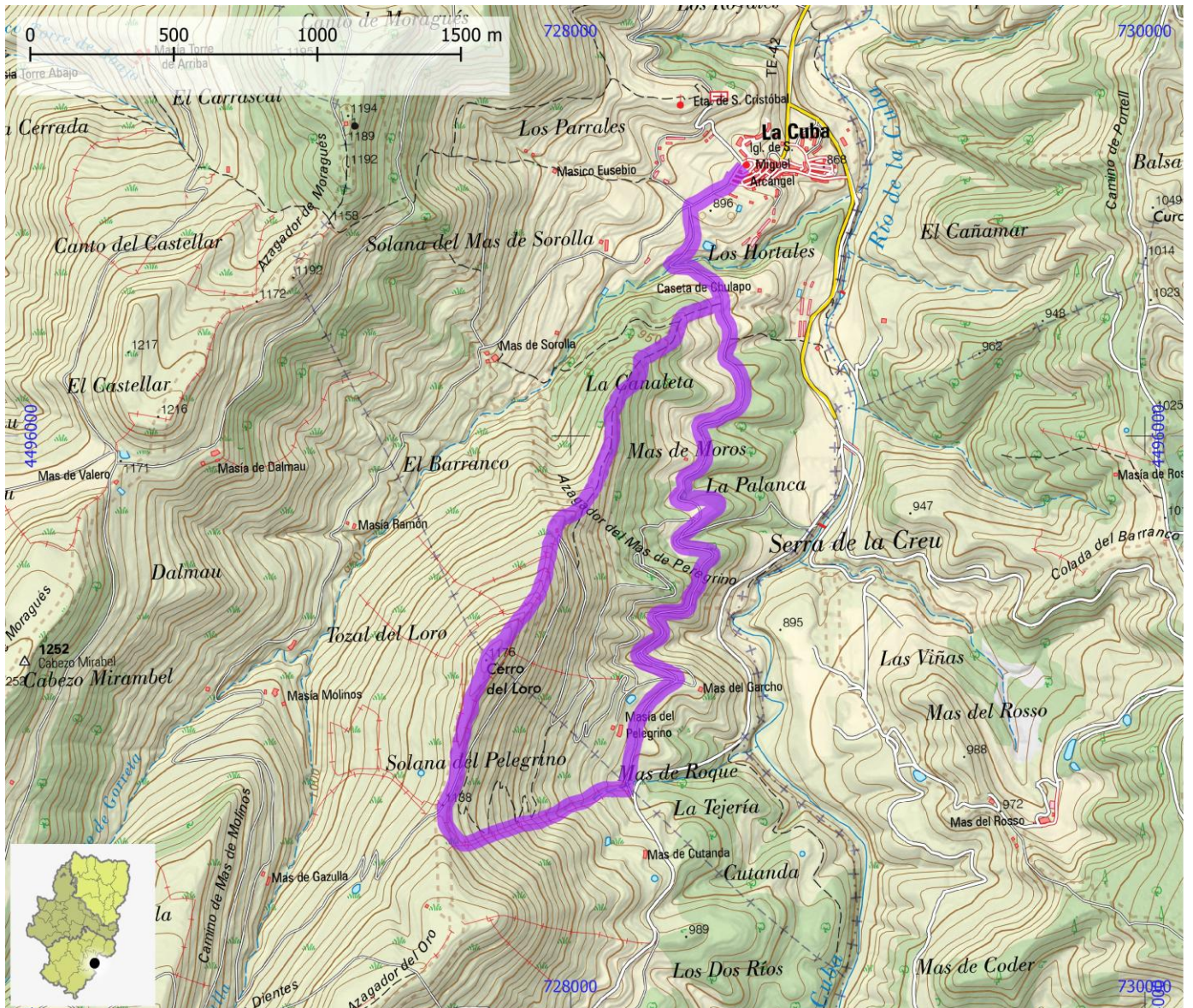

SENDEROS TURÍSTICOS DE ARAGÓN

ID OMA

STA210

NOMBRE PR-TE 91 Caleja del Huergo (Ejulve)

ITINERARIO

Ejulve - Caleja del Huergo - Pozo del Salto - GR 8.1

COMARCA Andorra - Sierra de Arcos | Maestrazgo

PROVINCIA Teruel

ENLACE WEB <https://senderosturisticos.turismodearagon.com/ruta/ficha/3350>

TIPO STA PR

MIDE

HORARIO 8:50
DESNIVEL DE SUBIDA (m) 935
DESNIVEL DE BAJADA (m) 935
DISTANCIA HORIZONTAL (km) 13,5
TIPO DE RECORRIDO Ida y Vuelta

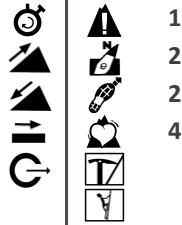

1 SEVERIDAD DEL MEDIO NATURAL
2 ORIENTACIÓN EN EL ITINERARIO
2 DIFICULTAD EN EL DESPLAZAMIENTO
4 CANTIDAD DE ESFUERZO NECESARIO
 PENDIENTE DE NIEVE
 PASOS DE ESCALADA

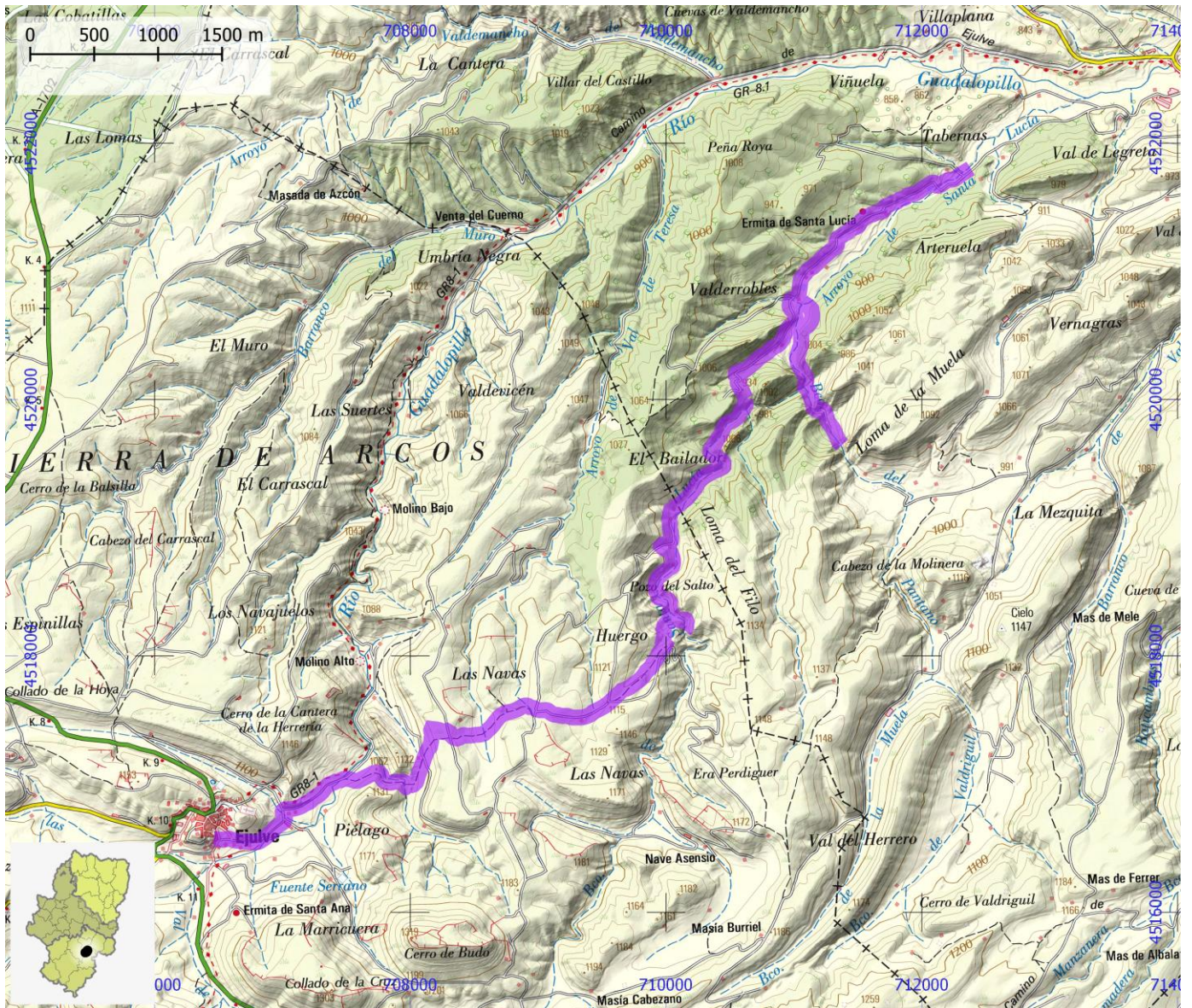

SENDEROS TURÍSTICOS DE ARAGÓN

ID OMA

STA211

NOMBRE PR-TE 92 Ariño - Mirador Sierra de Arcos

ITINERARIO

Ariño - Mirador Sierra de Arcos - Ariño

COMARCA Andorra - Sierra de Arcos

PROVINCIA Teruel

ENLACE WEB <https://senderosturisticos.turismodearagon.com/ruta/ficha/3351>

TIPO STA PR

MIDE

HORARIO	3:00	
DESNIVEL DE SUBIDA (m)	305	
DESNIVEL DE BAJADA (m)	300	
DISTANCIA HORIZONTAL (km)	9,1	
TIPO DE RECORRIDO	Circular	

	1	SEVERIDAD DEL MEDIO NATURAL
	2	ORIENTACIÓN EN EL ITINERARIO
	2	DIFICULTAD EN EL DESPLAZAMIENTO
	3	CANTIDAD DE ESFUERZO NECESARIO
		PENDIENTE DE NIEVE
		PASOS DE ESCALADA

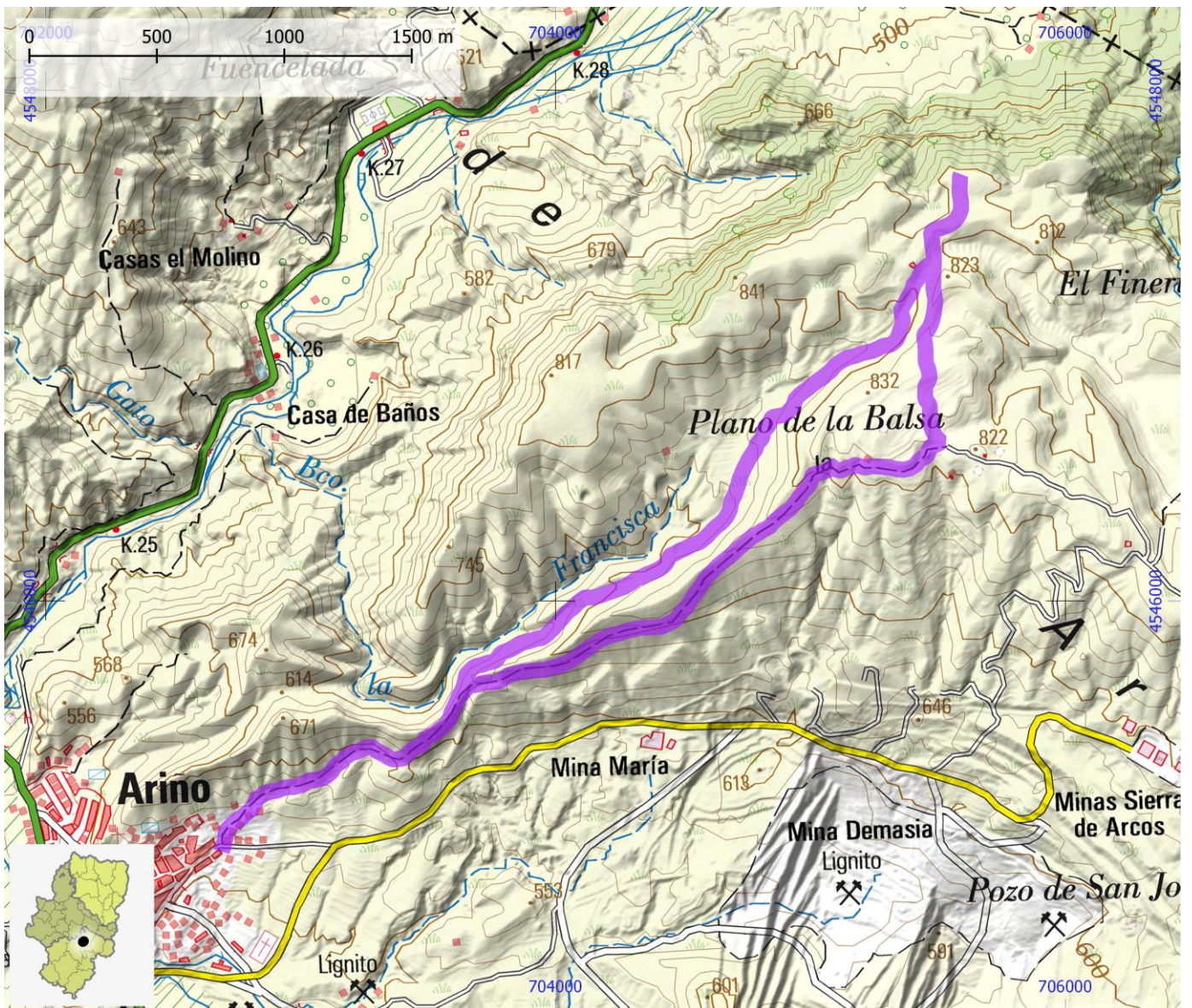

SENDEROS TURÍSTICOS DE ARAGÓN

ID OMA

STA212

NOMBRE PR-TE 93 Ejulve - Gargallo - Las Calderas

ITINERARIO

Ejulve - Gargallo - Las Calderas - Ejulve

COMARCA Andorra - Sierra de Arcos

PROVINCIA Teruel

ENLACE WEB <https://senderosturisticos.turismodearagon.com/ruta/ficha/3352>

TIPO STA

PR

MIDE

HORARIO	7:20		1	SEVERIDAD DEL MEDIO NATURAL
DESNIVEL DE SUBIDA (m)	520		2	ORIENTACIÓN EN EL ITINERARIO
DESNIVEL DE BAJADA (m)	525		2	DIFICULTAD EN EL DESPLAZAMIENTO
DISTANCIA HORIZONTAL (km)	24,7		4	CANTIDAD DE ESFUERZO NECESARIO
TIPO DE RECORRIDO	Circular			PENDIENTE DE NIEVE
				PASOS DE ESCALADA

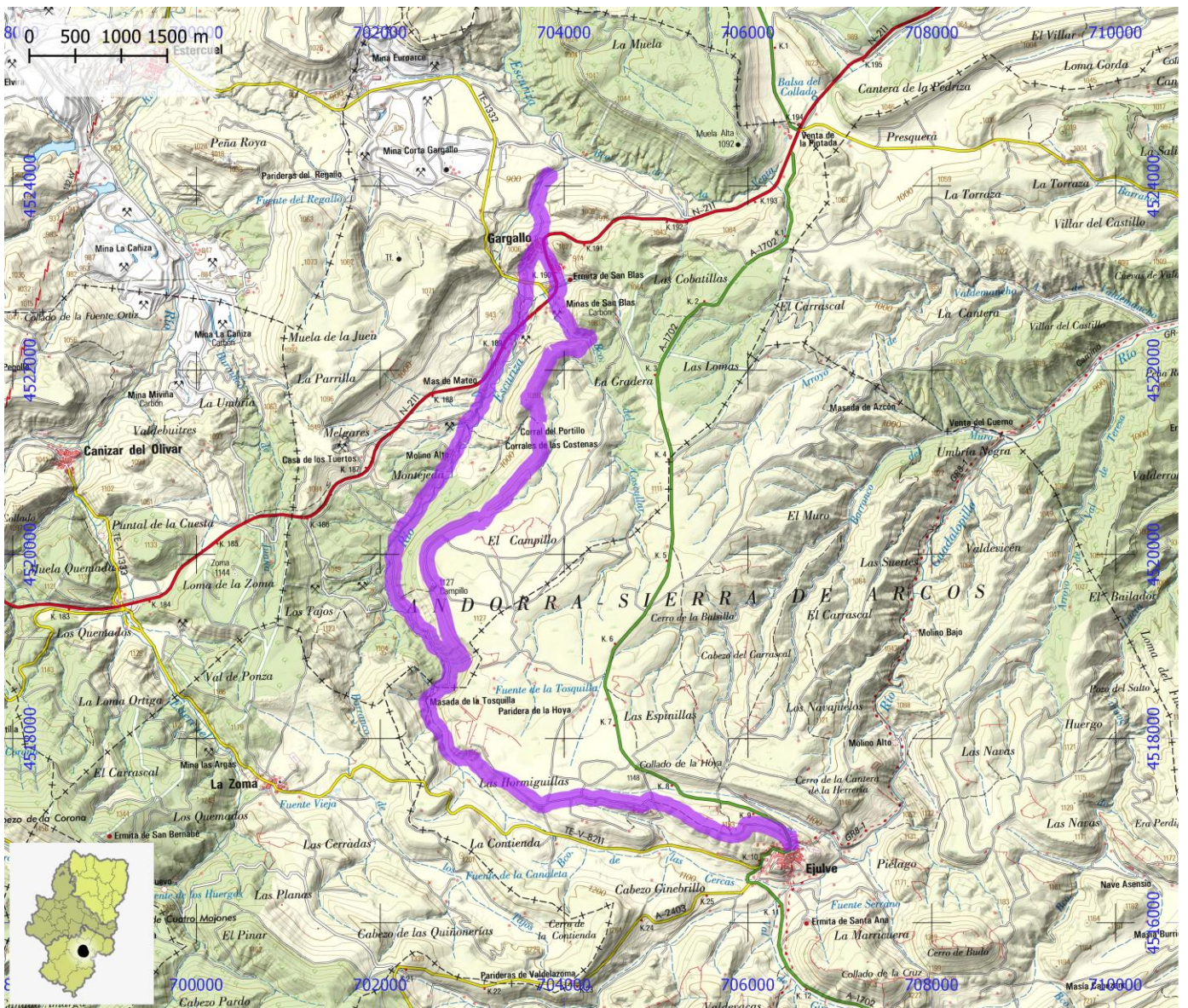

SENDEROS TURÍSTICOS DE ARAGÓN

ID OMA

STA213

NOMBRE PR-TE 94 Ruta Vivir con el Río

ITINERARIO

Villaspesa - Villastar - Villel

COMARCA Comunidad de Teruel

PROVINCIA Teruel

ENLACE WEB <https://senderosturisticos.turismodearagon.com/ruta/ficha/3470>

TIPO STA PR

MIDE

HORARIO	3:05		1	SEVERIDAD DEL MEDIO NATURAL
DESNIVEL DE SUBIDA (m)	40		2	ORIENTACIÓN EN EL ITINERARIO
DESNIVEL DE BAJADA (m)	80		2	DIFICULTAD EN EL DESPLAZAMIENTO
DISTANCIA HORIZONTAL (km)	11,7		2	CANTIDAD DE ESFUERZO NECESARIO
TIPO DE RECORRIDO	Travesía			PENDIENTE DE NIEVE
				PASOS DE ESCALADA

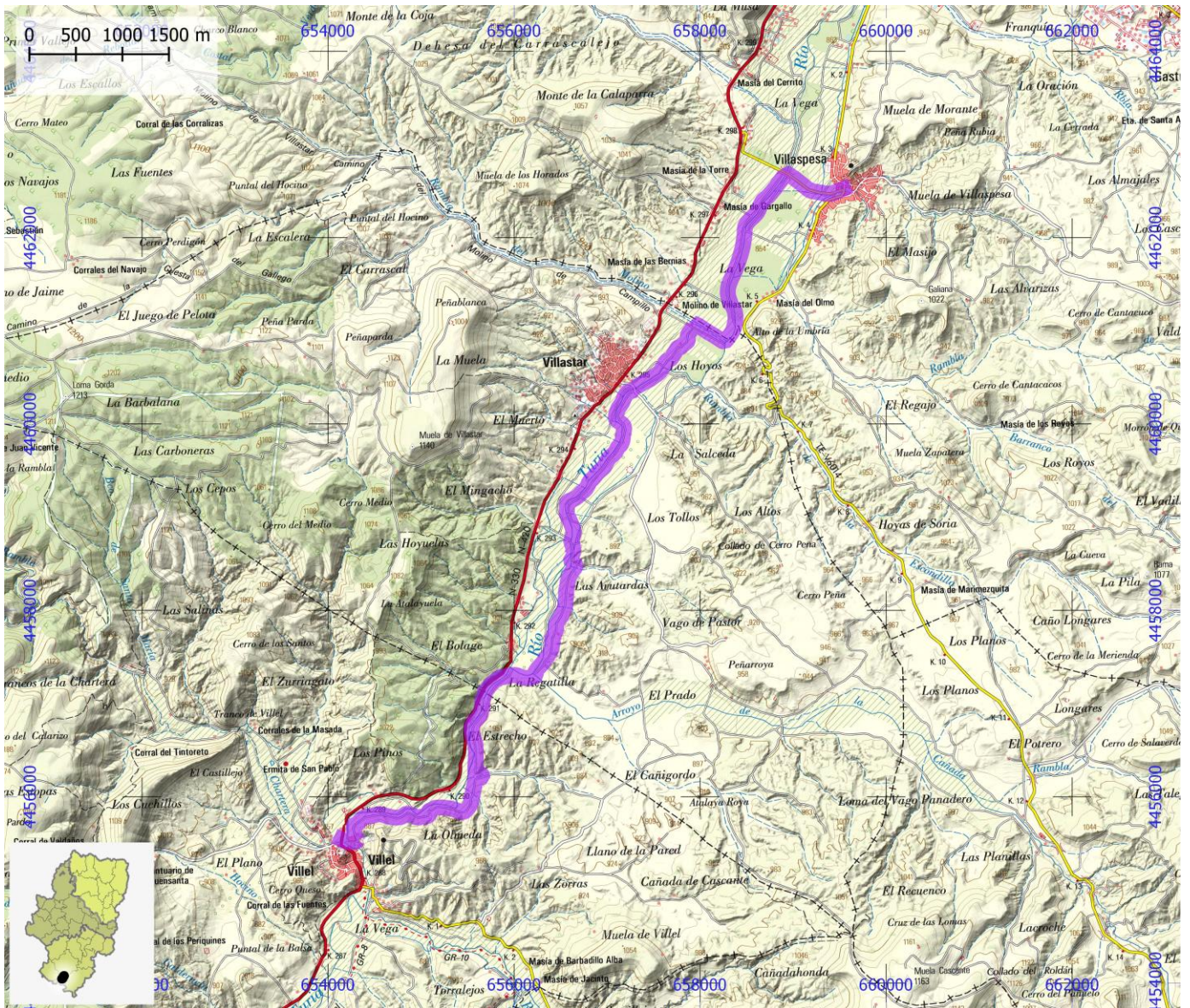

SENDEROS TURÍSTICOS DE ARAGÓN

ID OMA

STA214

NOMBRE PR-TE 94 variante

ITINERARIO

Villastar - Peñalba - Villel

COMARCA Comunidad de Teruel

PROVINCIA Teruel

ENLACE WEB <https://senderosturisticos.turismodearagon.com/ruta/ficha/3475>

TIPO STA PR

MIDE

HORARIO	2:50		1	SEVERIDAD DEL MEDIO NATURAL
DESNIVEL DE SUBIDA (m)	240		2	ORIENTACIÓN EN EL ITINERARIO
DESNIVEL DE BAJADA (m)	260		2	DIFICULTAD EN EL DESPLAZAMIENTO
DISTANCIA HORIZONTAL (km)	8,9		2	CANTIDAD DE ESFUERZO NECESARIO
TIPO DE RECORRIDO	Travesía			PENDIENTE DE NIEVE
				PASOS DE ESCALADA

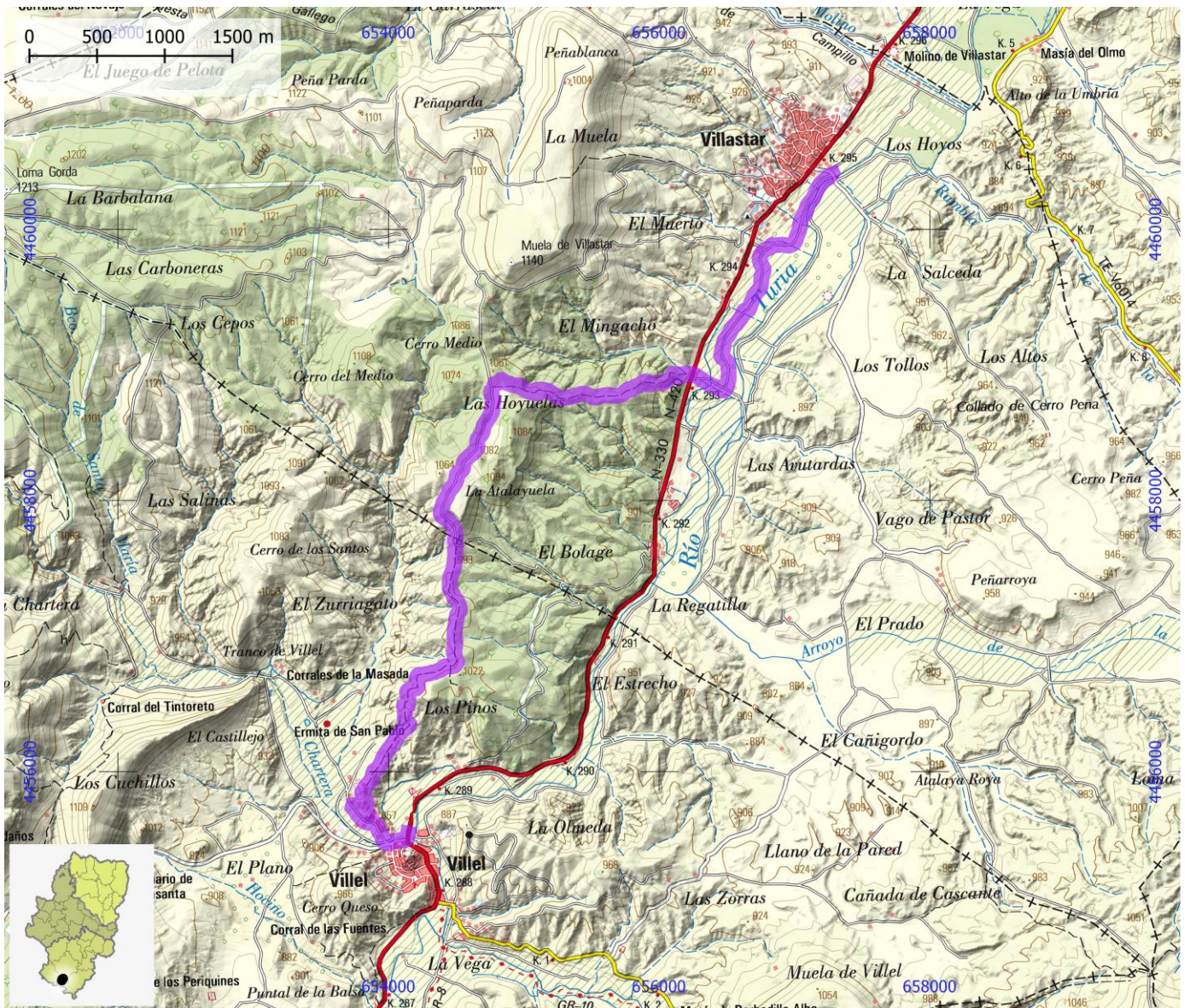

SENDEROS TURÍSTICOS DE ARAGÓN

ID OMA

STA215

NOMBRE PR-TE 96 Hocino de la Rambla

ITINERARIO

Las Parras de Martín - Cdo del Frontal - La Rambla de Martín - Hocino de la Rambla - GR 262

COMARCA Cuencas Mineras

PROVINCIA Teruel

ENLACE WEB <https://senderosturisticos.turismodearagon.com/ruta/ficha/3371>

TIPO STA PR

MIDE

HORARIO	4:50		2	SEVERIDAD DEL MEDIO NATURAL
DESNIVEL DE SUBIDA (m)	440		2	ORIENTACIÓN EN EL ITINERARIO
DESNIVEL DE BAJADA (m)	610		2	DIFICULTAD EN EL DESPLAZAMIENTO
DISTANCIA HORIZONTAL (km)	14,6		3	CANTIDAD DE ESFUERZO NECESARIO
TIPO DE RECORRIDO	Travesía			PENDIENTE DE NIEVE
				PASOS DE ESCALADA

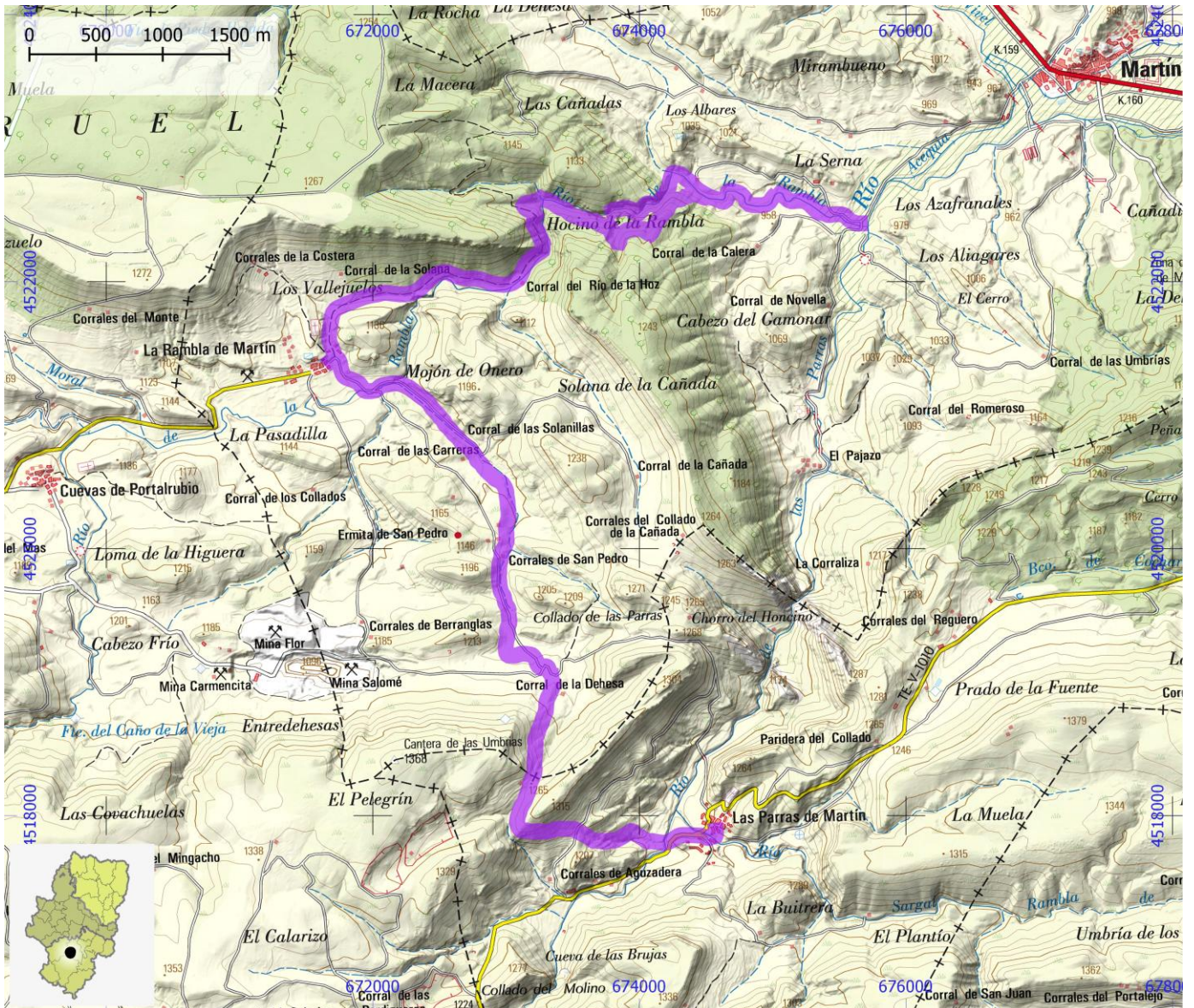

SENDEROS TURÍSTICOS DE ARAGÓN

ID OMA

STA216

NOMBRE PR-TE 97 Ruta de las Lastras de San José

ITINERARIO

Albalate del Arzobispo - Lastras de San José

COMARCA Bajo Martín

PROVINCIA Teruel

ENLACE WEB <https://senderosturisticos.turismodearagon.com/ruta/ficha/3481>

TIPO STA PR

MIDE

HORARIO	0:35		1	SEVERIDAD DEL MEDIO NATURAL
DESNIVEL DE SUBIDA (m)	30		1	ORIENTACIÓN EN EL ITINERARIO
DESNIVEL DE BAJADA (m)	25		1	DIFICULTAD EN EL DESPLAZAMIENTO
DISTANCIA HORIZONTAL (km)	1,9		1	CANTIDAD DE ESFUERZO NECESARIO
TIPO DE RECORRIDO	Circular			PENDIENTE DE NIEVE
				PASOS DE ESCALADA

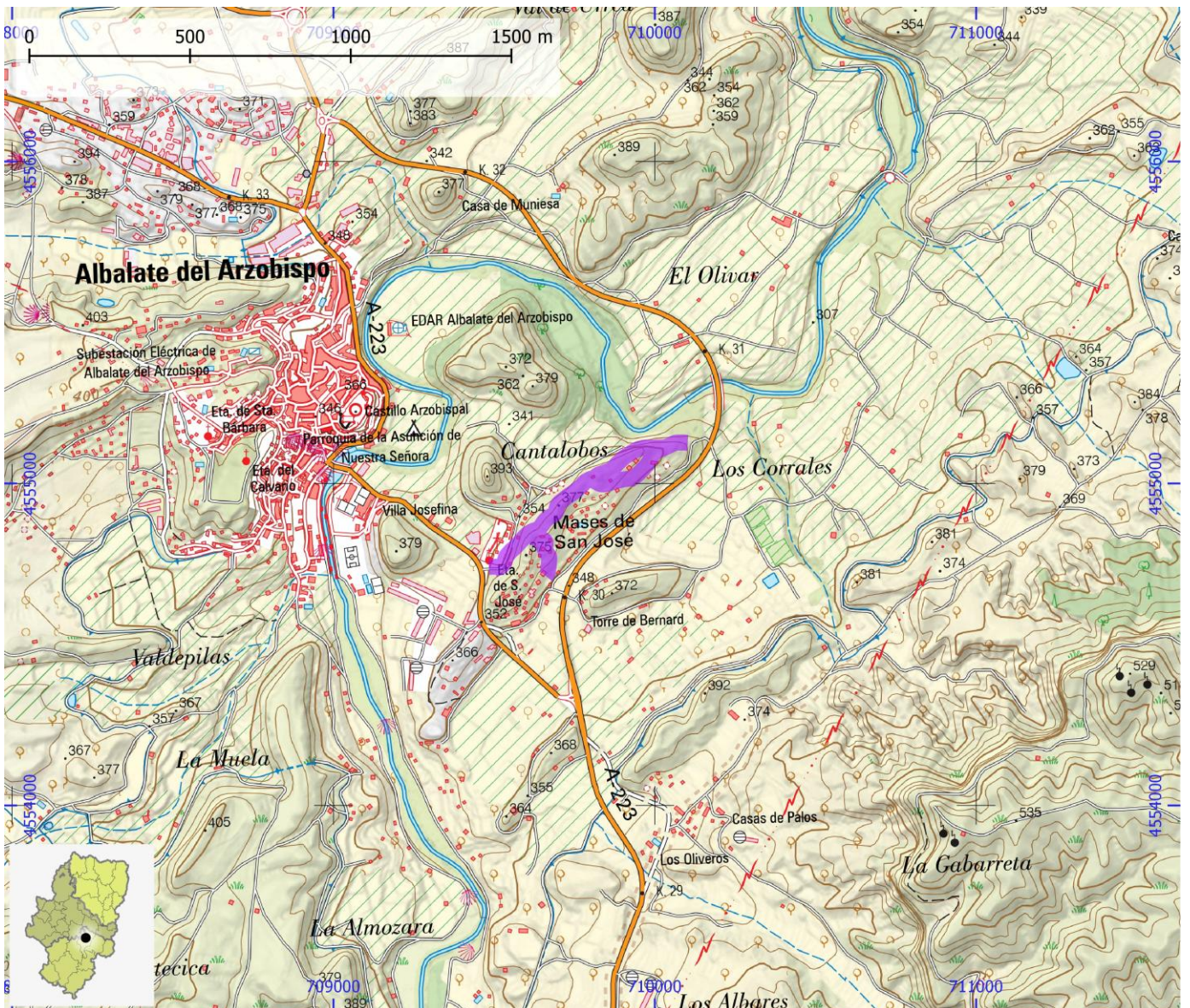

SENDEROS TURÍSTICOS DE ARAGÓN

ID OMA

STA217

NOMBRE PR-TE 98 Alcaine - ruta de las Torres

ITINERARIO

Alcaine - ruta de las Torres

COMARCA Cuencas Mineras

PROVINCIA Teruel

ENLACE WEB <https://senderosturisticos.turismodearagon.com/ruta/ficha/3472>

TIPO STA PR

MIDE

HORARIO	0:35		1	SEVERIDAD DEL MEDIO NATURAL
DESNIVEL DE SUBIDA (m)	90		1	ORIENTACIÓN EN EL ITINERARIO
DESNIVEL DE BAJADA (m)	70		1	DIFICULTAD EN EL DESPLAZAMIENTO
DISTANCIA HORIZONTAL (km)	1,5		1	CANTIDAD DE ESFUERZO NECESARIO
TIPO DE RECORRIDO	Circular			PENDIENTE DE NIEVE
				PASOS DE ESCALADA

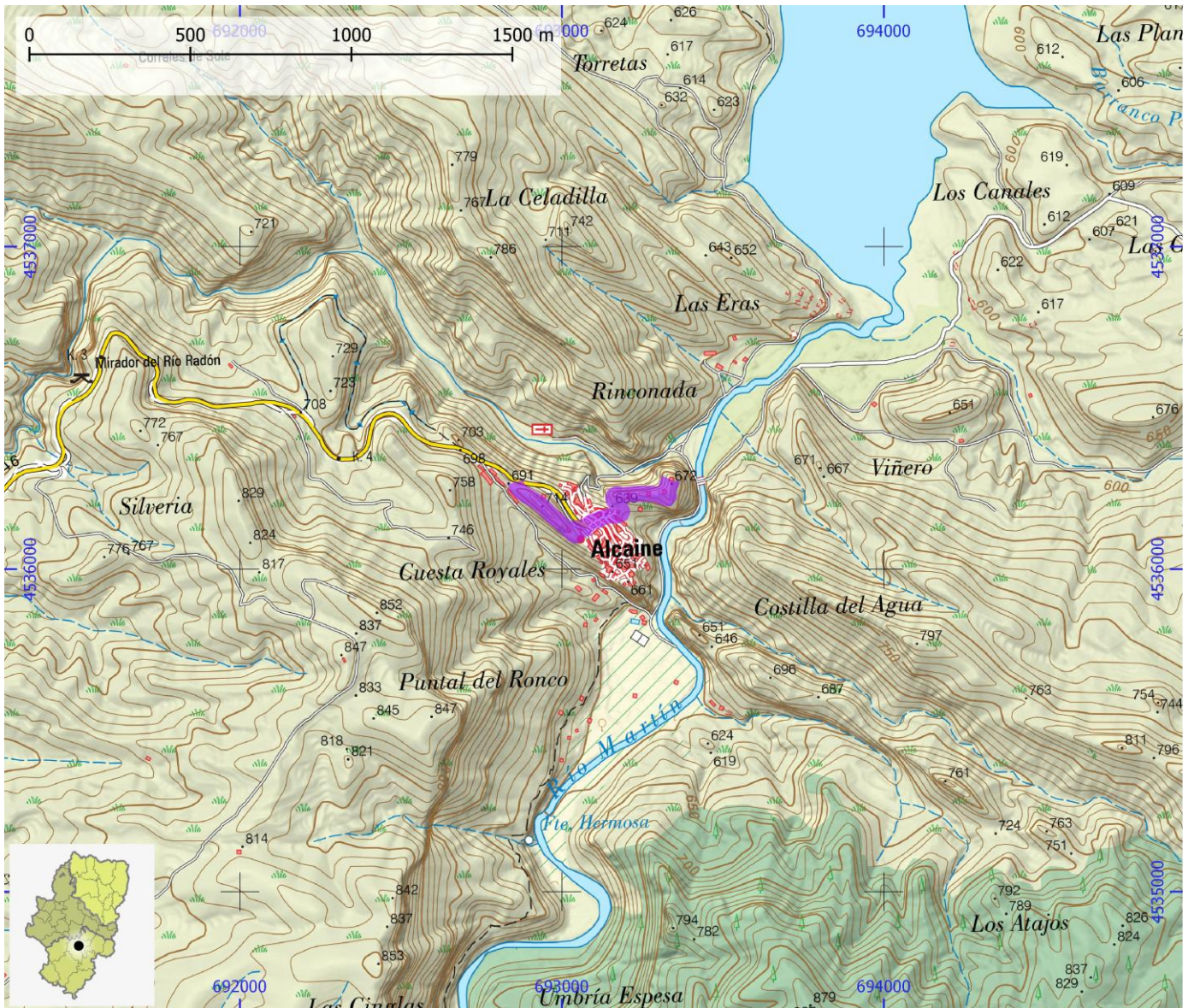

SENDEROS TURÍSTICOS DE ARAGÓN

ID OMA

STA218

NOMBRE PR-TE 99 A Ruta de la Muela de Montalbán

ITINERARIO

Montalbán - Fuente de Valdemiguel - Piedra Chimila - Muela de Montalbán - Morrón Royo - Montalbán

COMARCA Cuencas Mineras

PROVINCIA Teruel

ENLACE WEB <https://senderosturisticos.turismodearagon.com/ruta/ficha/3473>

TIPO STA PR

MIDE

HORARIO	4:25		1	SEVERIDAD DEL MEDIO NATURAL
DESNIVEL DE SUBIDA (m)	585		2	ORIENTACIÓN EN EL ITINERARIO
DESNIVEL DE BAJADA (m)	595		2	DIFICULTAD EN EL DESPLAZAMIENTO
DISTANCIA HORIZONTAL (km)	11,9		3	CANTIDAD DE ESFUERZO NECESARIO
TIPO DE RECORRIDO	Circular			PENDIENTE DE NIEVE
				PASOS DE ESCALADA

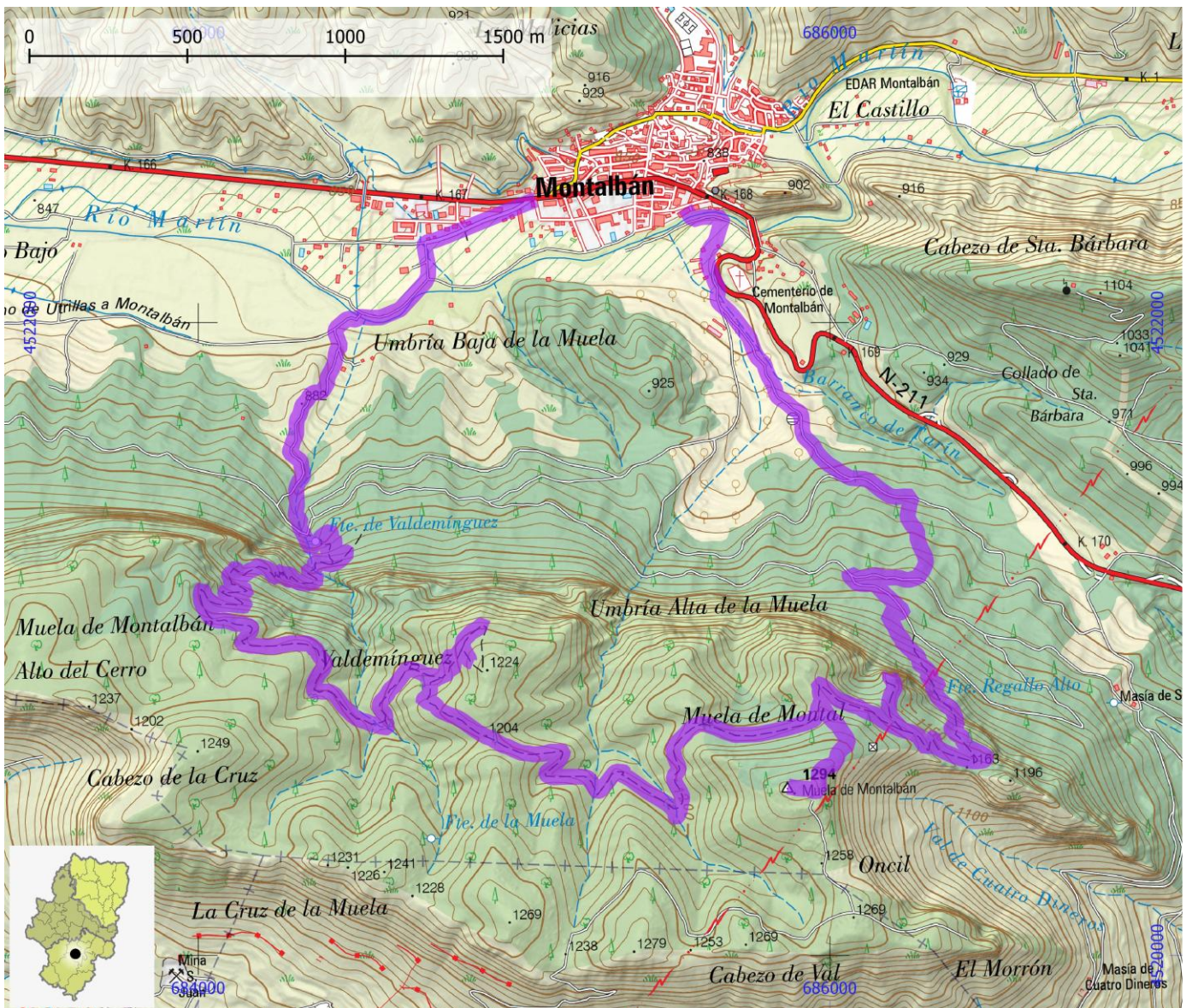

SENDEROS TURÍSTICOS DE ARAGÓN

ID OMA

STA219

NOMBRE PR-TE 99 B Ruta del río Ancho

ITINERARIO

Montalbán - Masía de Salas - río Escucha - río Ancho - Masía y Molino de la Pitara - Fuente de Baño (GR 262) - Montalbán

COMARCA Cuencas Mineras

PROVINCIA Teruel

ENLACE WEB <https://senderosturisticos.turismodearagon.com/ruta/ficha/3474>

TIPO STA PR

MIDE

HORARIO	3:15		1	SEVERIDAD DEL MEDIO NATURAL
DESNIVEL DE SUBIDA (m)	230		2	ORIENTACIÓN EN EL ITINERARIO
DESNIVEL DE BAJADA (m)	235		2	DIFICULTAD EN EL DESPLAZAMIENTO
DISTANCIA HORIZONTAL (km)	10,7		3	CANTIDAD DE ESFUERZO NECESARIO
TIPO DE RECORRIDO	Circular			PENDIENTE DE NIEVE
				PASOS DE ESCALADA

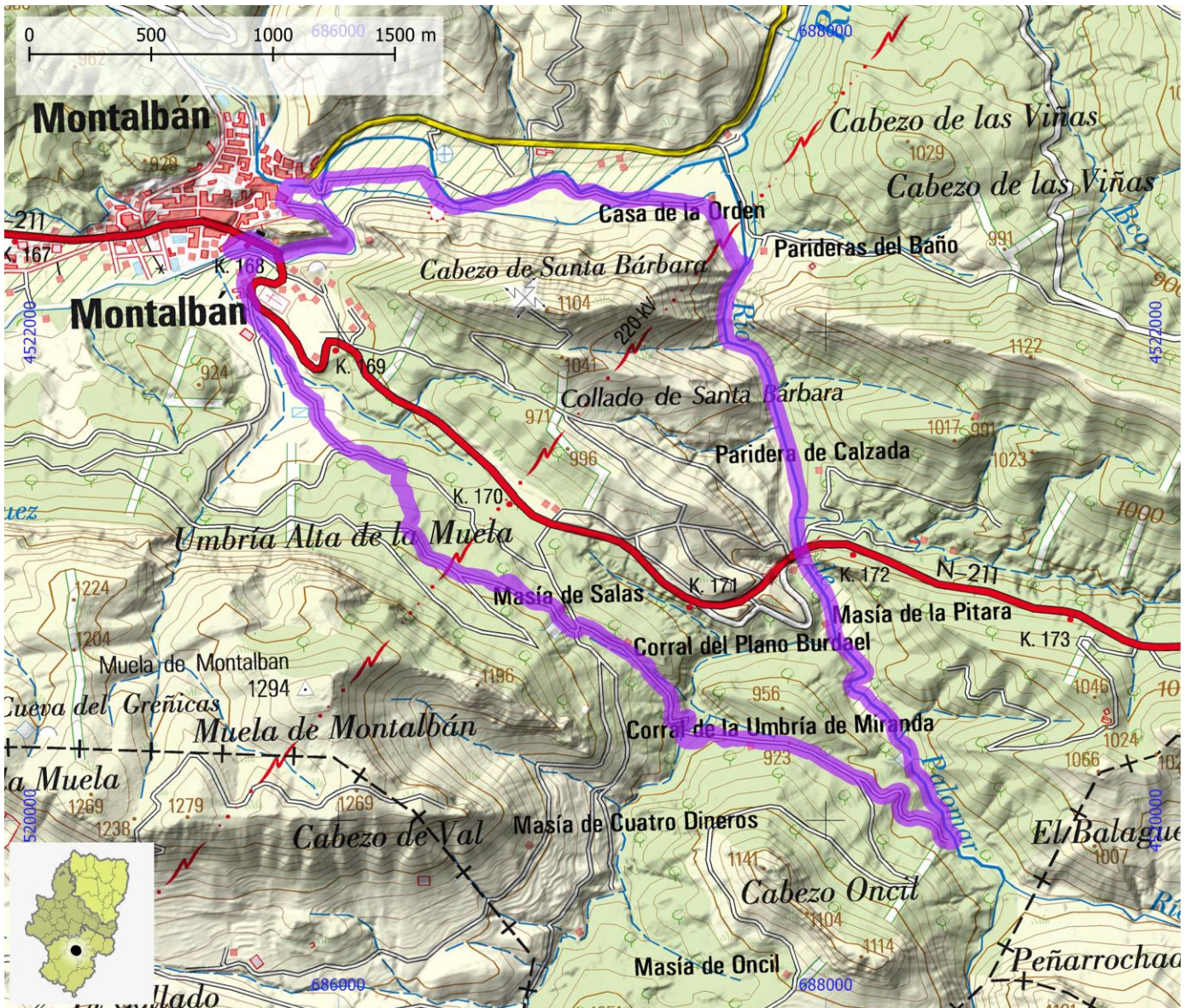

SENDEROS TURÍSTICOS DE ARAGÓN

ID OMA

STA220

NOMBRE PR-Z 141 Barranco Valhondo - Estrechos del Huerva

ITINERARIO

Aladrén - Ermita de San Clemente - barranco Valhondo - Gorgas - Estrechos del Huerva - Aladrén

COMARCA Campo de Cariñena | Campo de Daroca

PROVINCIA Zaragoza

ENLACE WEB <https://senderosturisticos.turismodearagon.com/ruta/ficha/3483>

TIPO STA PR

MIDE

HORARIO	3:10
DESNIVEL DE SUBIDA (m)	250
DESNIVEL DE BAJADA (m)	250
DISTANCIA HORIZONTAL (km)	10,1
TIPO DE RECORRIDO	Circular

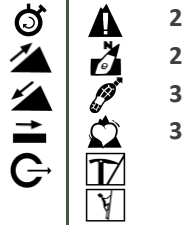

2	SEVERIDAD DEL MEDIO NATURAL
2	ORIENTACIÓN EN EL ITINERARIO
3	DIFICULTAD EN EL DESPLAZAMIENTO
3	CANTIDAD DE ESFUERZO NECESARIO
	PENDIENTE DE NIEVE
	PASOS DE ESCALADA

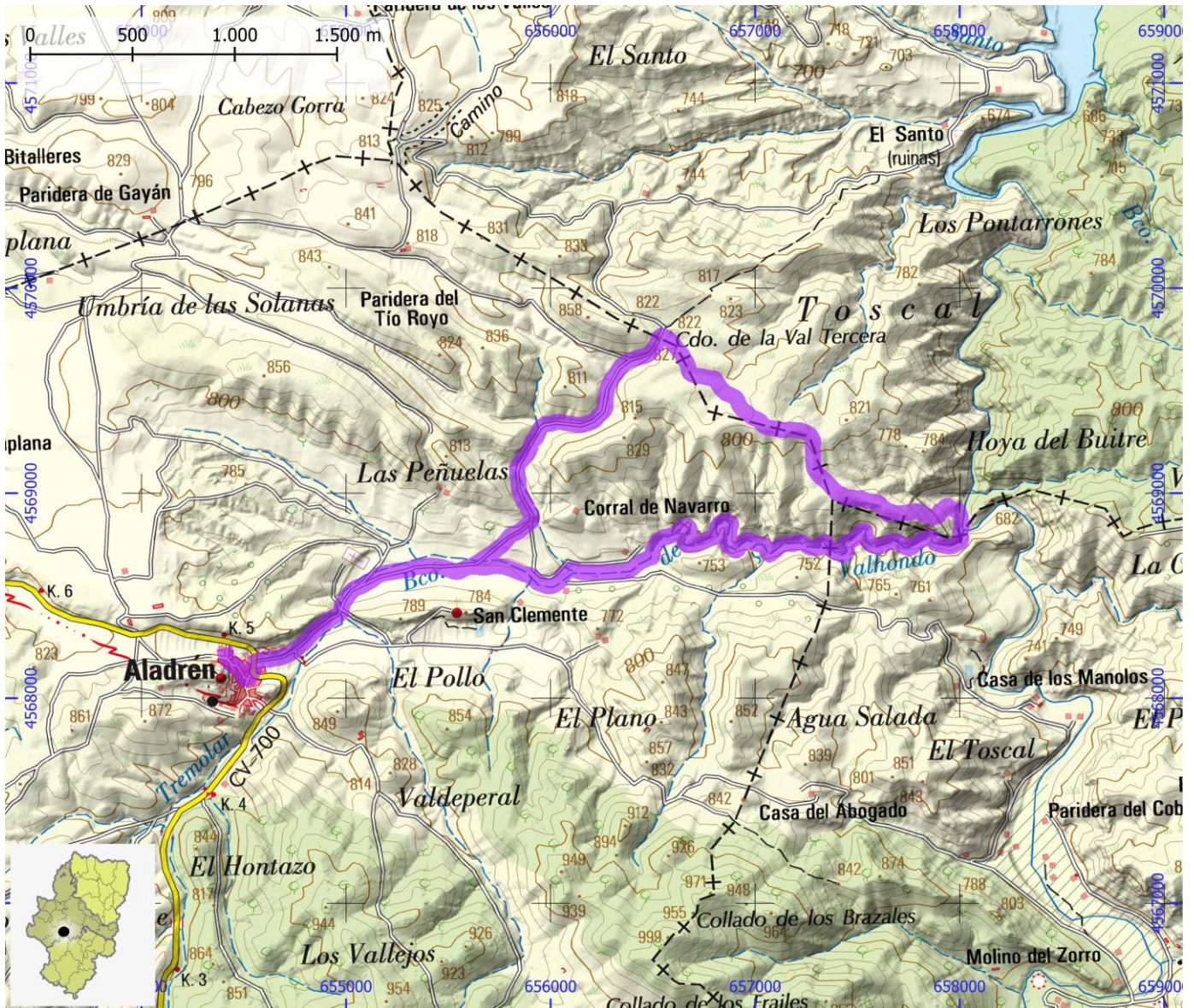

SENDEROS TURÍSTICOS DE ARAGÓN

ID OMA

STA221

NOMBRE PR-Z 164 Tabuena - Peña Las Armas

ITINERARIO

Tabuena - Peña de las Armas - Tabuena

COMARCA Campo de Borja

PROVINCIA Zaragoza

ENLACE WEB <https://senderosturisticos.turismodearagon.com/ruta/ficha/2234>

TIPO STA PR

MIDE

HORARIO	4:00		0	SEVERIDAD DEL MEDIO NATURAL
DESNIVEL DE SUBIDA (m)	440		0	ORIENTACIÓN EN EL ITINERARIO
DESNIVEL DE BAJADA (m)	440		0	DIFICULTAD EN EL DESPLAZAMIENTO
DISTANCIA HORIZONTAL (km)	12,1		3	CANTIDAD DE ESFUERZO NECESARIO
TIPO DE RECORRIDO	Circular			PENDIENTE DE NIEVE
				PASOS DE ESCALADA

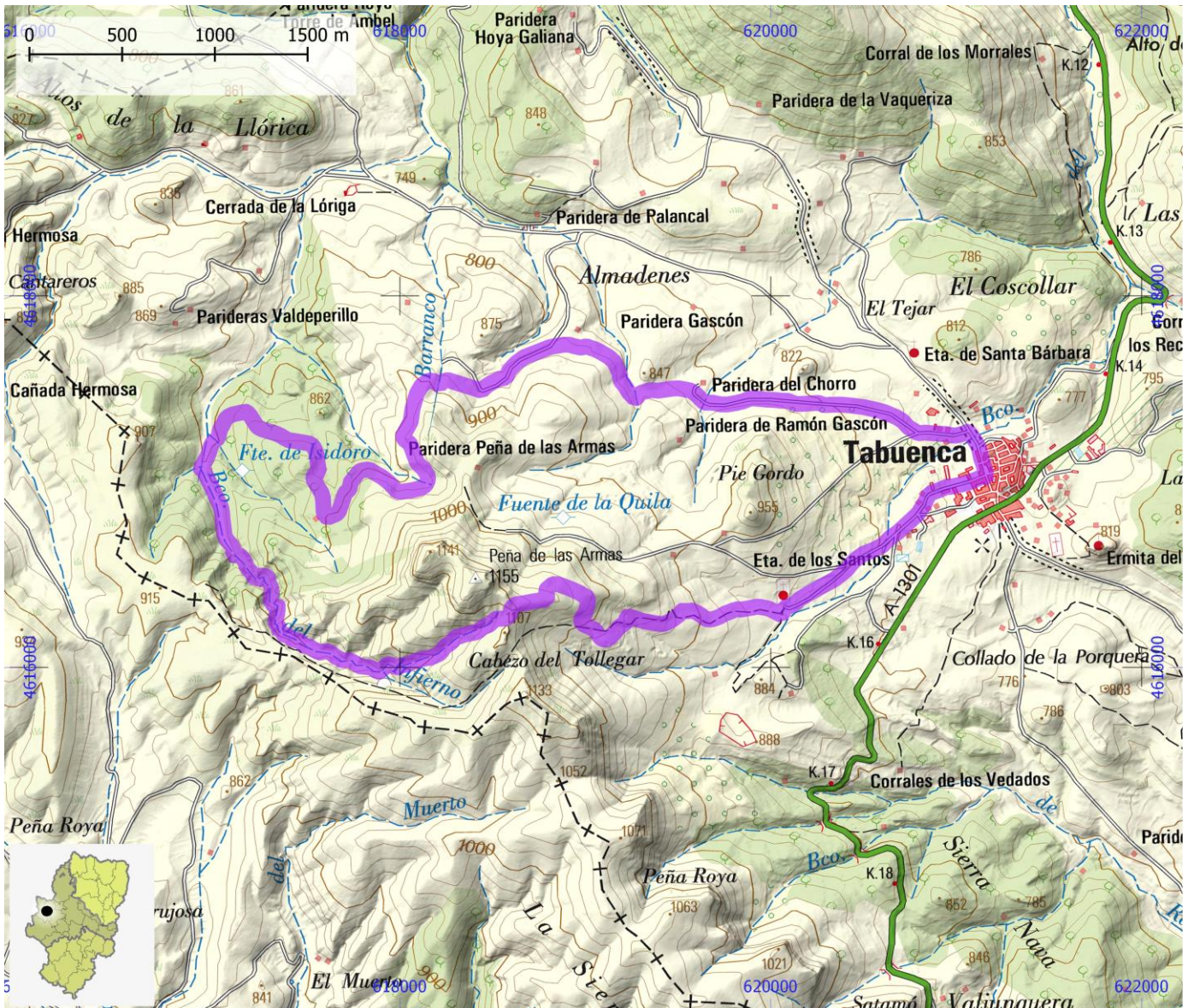

SENDEROS TURÍSTICOS DE ARAGÓN

ID OMA

STA222

NOMBRE PR-Z 165 Bisimbre - Las Lagunas

ITINERARIO

Bisimbre - Las Lagunas

COMARCA Campo de Borja

PROVINCIA Zaragoza

ENLACE WEB <https://senderosturisticos.turismodearagon.com/ruta/ficha/2606>

TIPO STA PR

MIDE

HORARIO	1:45		0	SEVERIDAD DEL MEDIO NATURAL
DESNIVEL DE SUBIDA (m)	25		0	ORIENTACIÓN EN EL ITINERARIO
DESNIVEL DE BAJADA (m)	25		0	DIFICULTAD EN EL DESPLAZAMIENTO
DISTANCIA HORIZONTAL (km)	3,3		0	CANTIDAD DE ESFUERZO NECESARIO
TIPO DE RECORRIDO	Ida y Vuelta		0	PENDIENTE DE NIEVE
				PASOS DE ESCALADA



SENDEROS TURÍSTICOS DE ARAGÓN

ID OMA

STA223

NOMBRE PR-Z 166 Pozuelo de Aragón - Fuendejalón - Tabuena

ITINERARIO

Pozuelo de Aragón - Fuendejalón - Tabuena

COMARCA Campo de Borja

PROVINCIA Zaragoza

ENLACE WEB <https://senderosturisticos.turismodearagon.com/ruta/ficha/2275>

TIPO STA PR

MIDE

HORARIO	4:45		0	SEVERIDAD DEL MEDIO NATURAL
DESNIVEL DE SUBIDA (m)	455		0	ORIENTACIÓN EN EL ITINERARIO
DESNIVEL DE BAJADA (m)	105		0	DIFICULTAD EN EL DESPLAZAMIENTO
DISTANCIA HORIZONTAL (km)	16,4		3	CANTIDAD DE ESFUERZO NECESARIO
TIPO DE RECORRIDO	Travesía			PENDIENTE DE NIEVE
				PASOS DE ESCALADA

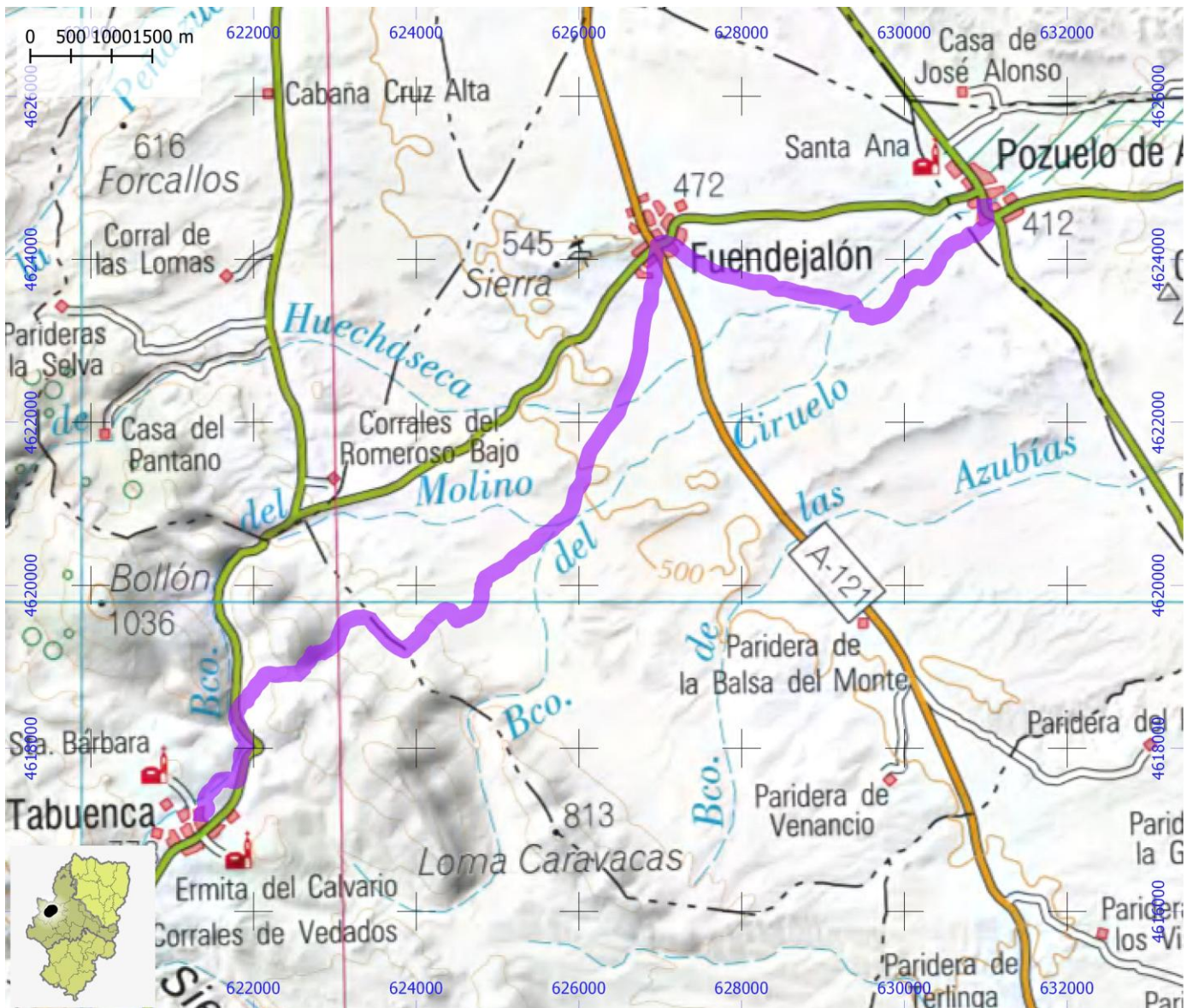

SENDEROS TURÍSTICOS DE ARAGÓN

ID OMA

STA224

NOMBRE PR-Z 167 Ainzón - Pozuelo de Aragón

ITINERARIO

Ainzón - Pozuelo de Aragón

COMARCA Campo de Borja

PROVINCIA Zaragoza

ENLACE WEB <https://senderosturisticos.turismodearagon.com/ruta/ficha/2608>

TIPO STA PR

MIDE

HORARIO	2:30		0	SEVERIDAD DEL MEDIO NATURAL
DESNIVEL DE SUBIDA (m)	10		0	ORIENTACIÓN EN EL ITINERARIO
DESNIVEL DE BAJADA (m)	40		0	DIFICULTAD EN EL DESPLAZAMIENTO
DISTANCIA HORIZONTAL (km)	9,8		0	CANTIDAD DE ESFUERZO NECESARIO
TIPO DE RECORRIDO	Travesía		0	PENDIENTE DE NIEVE
			0	PASOS DE ESCALADA

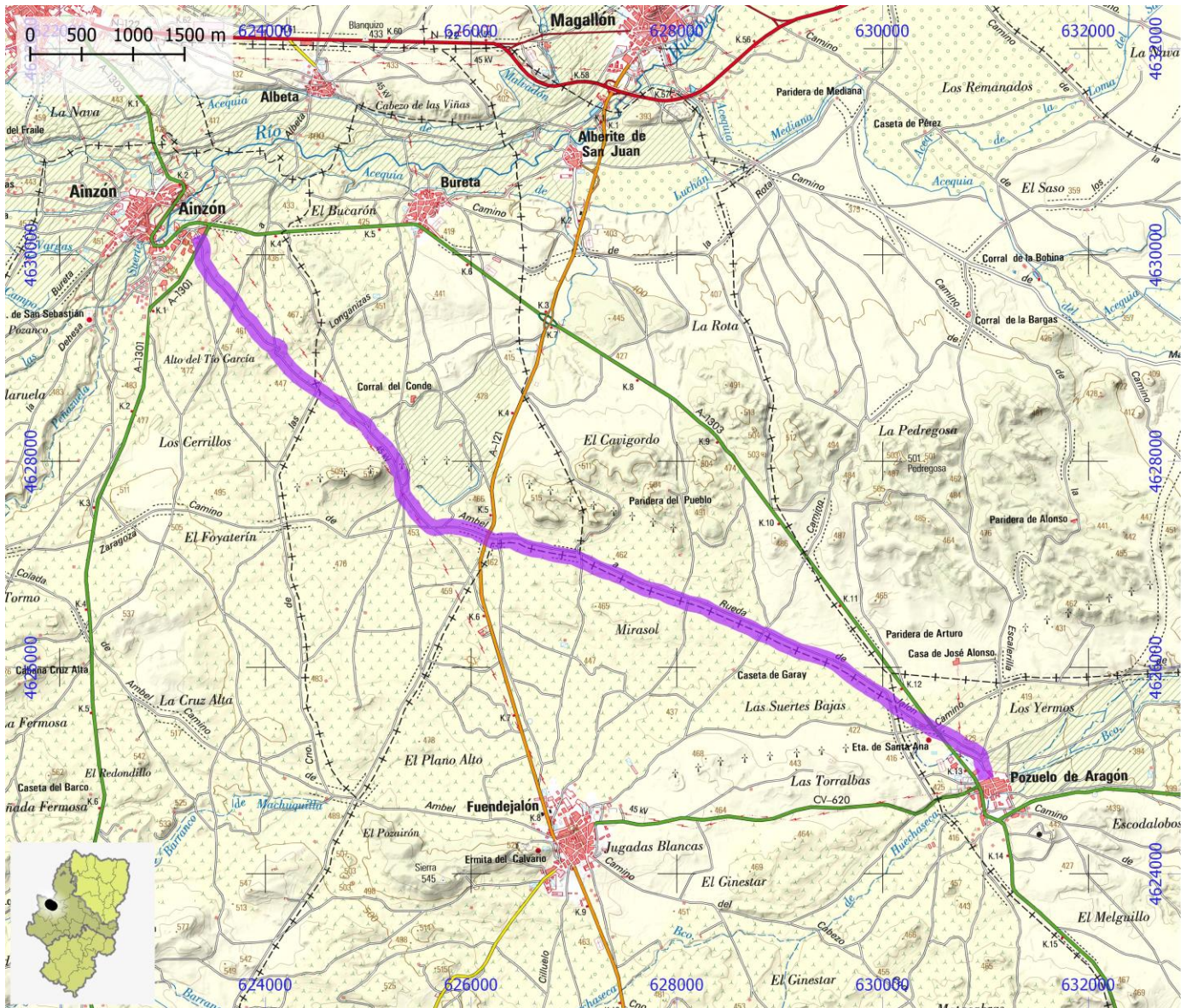

SENDEROS TURÍSTICOS DE ARAGÓN

ID OMA

STA225

NOMBRE PR-Z 167 Bureta - Fuendejalón

ITINERARIO

Bureta - Fuendejalón

COMARCA Campo de Borja

PROVINCIA Zaragoza

ENLACE WEB <https://senderosturisticos.turismodearagon.com/ruta/ficha/2607>

TIPO STA PR

MIDE

HORARIO	1:55		0	SEVERIDAD DEL MEDIO NATURAL
DESNIVEL DE SUBIDA (m)	60		0	ORIENTACIÓN EN EL ITINERARIO
DESNIVEL DE BAJADA (m)	0		0	DIFICULTAD EN EL DESPLAZAMIENTO
DISTANCIA HORIZONTAL (km)	7,3		2	CANTIDAD DE ESFUERZO NECESARIO
TIPO DE RECORRIDO	Travesía			PENDIENTE DE NIEVE
				PASOS DE ESCALADA

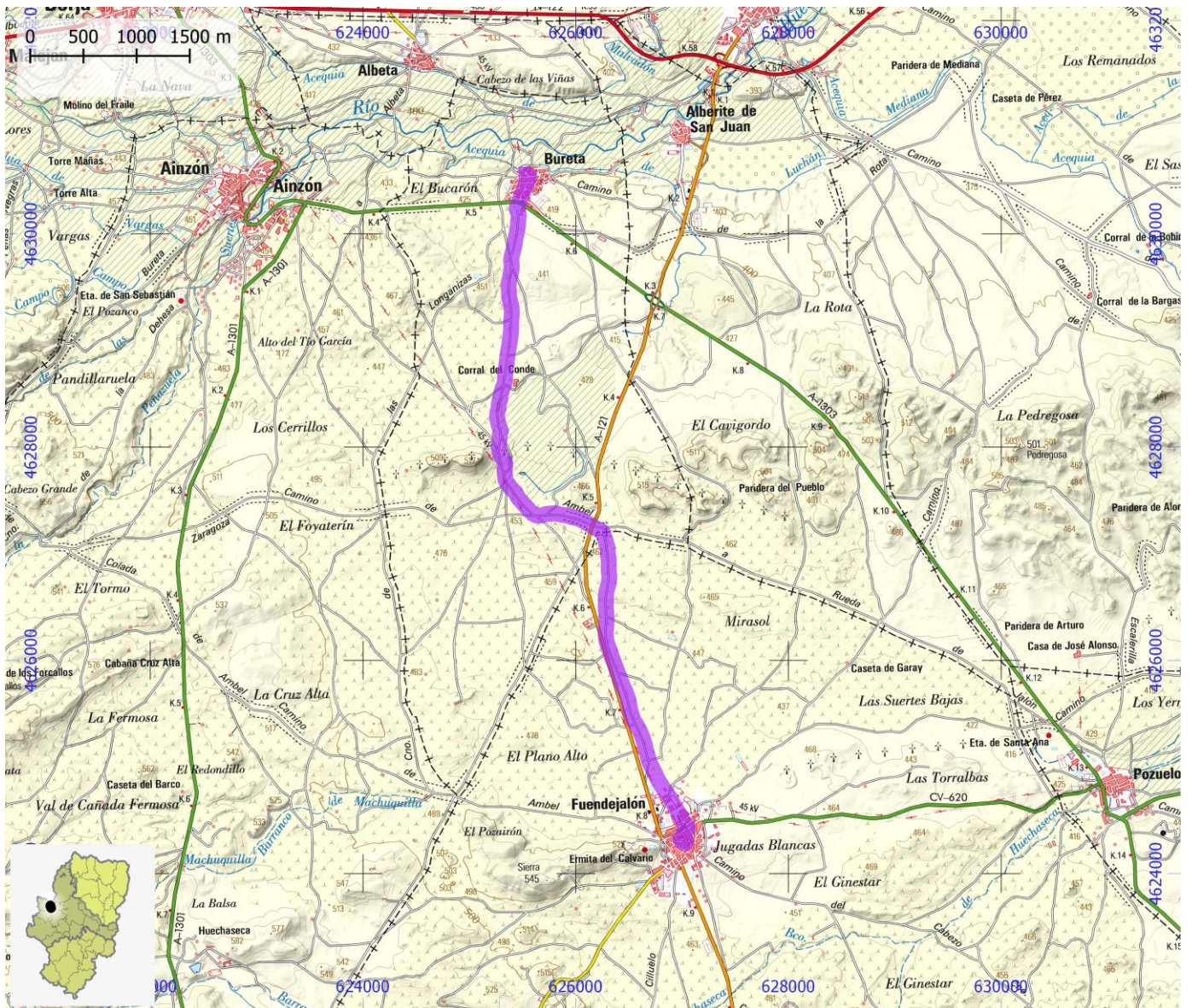

SENDEROS TURÍSTICOS DE ARAGÓN

ID OMA

STA226

NOMBRE PR-Z 168 Borja - Santuario La Misericordia - Bulbunte

ITINERARIO

Borja - Santuario de la Misericordia - Calvario - Muela - Bulbunte

COMARCA Campo de Borja

PROVINCIA Zaragoza

ENLACE WEB <https://senderosturisticos.turismodearagon.com/ruta/ficha/2611>

TIPO STA PR

MIDE

HORARIO	4:50		0	SEVERIDAD DEL MEDIO NATURAL
DESNIVEL DE SUBIDA (m)	315		0	ORIENTACIÓN EN EL ITINERARIO
DESNIVEL DE BAJADA (m)	230		0	DIFICULTAD EN EL DESPLAZAMIENTO
DISTANCIA HORIZONTAL (km)	16,6		3	CANTIDAD DE ESFUERZO NECESARIO
TIPO DE RECORRIDO	Travesía			PENDIENTE DE NIEVE
				PASOS DE ESCALADA

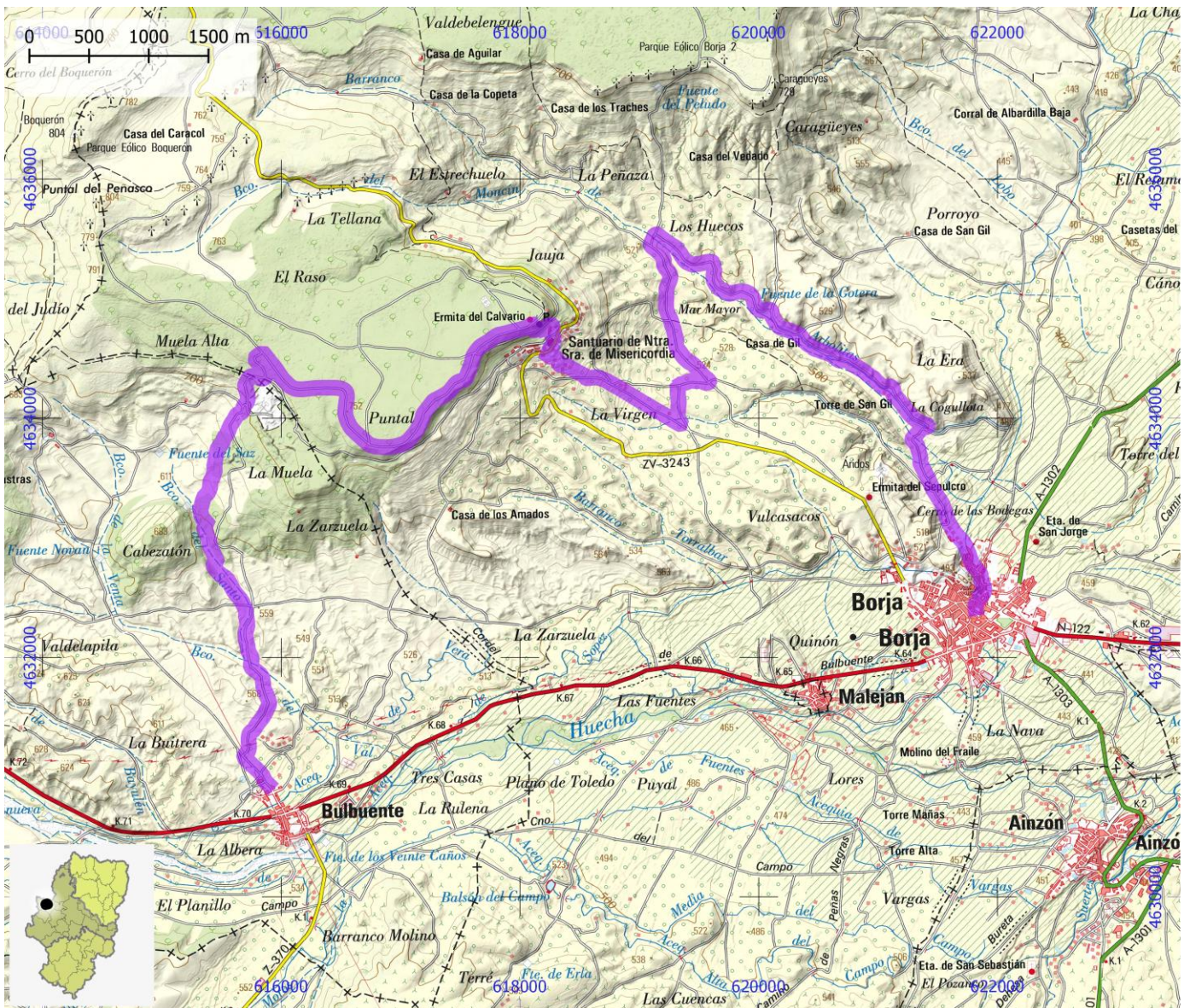

SENDEROS TURÍSTICOS DE ARAGÓN

ID OMA

STA227

NOMBRE PR-Z 169 Borja - La Estanca - El Buste

ITINERARIO

Borja - La Estanca - El Buste

COMARCA Campo de Borja | Tarazona y El Moncayo

PROVINCIA Zaragoza

ENLACE WEB <https://senderosturisticos.turismodearagon.com/ruta/ficha/2614>

TIPO STA PR

MIDE

HORARIO	4:40		0	SEVERIDAD DEL MEDIO NATURAL
DESNIVEL DE SUBIDA (m)	325		0	ORIENTACIÓN EN EL ITINERARIO
DESNIVEL DE BAJADA (m)	100		0	DIFICULTAD EN EL DESPLAZAMIENTO
DISTANCIA HORIZONTAL (km)	16,5		3	CANTIDAD DE ESFUERZO NECESARIO
TIPO DE RECORRIDO	Travesía			PENDIENTE DE NIEVE
				PASOS DE ESCALADA

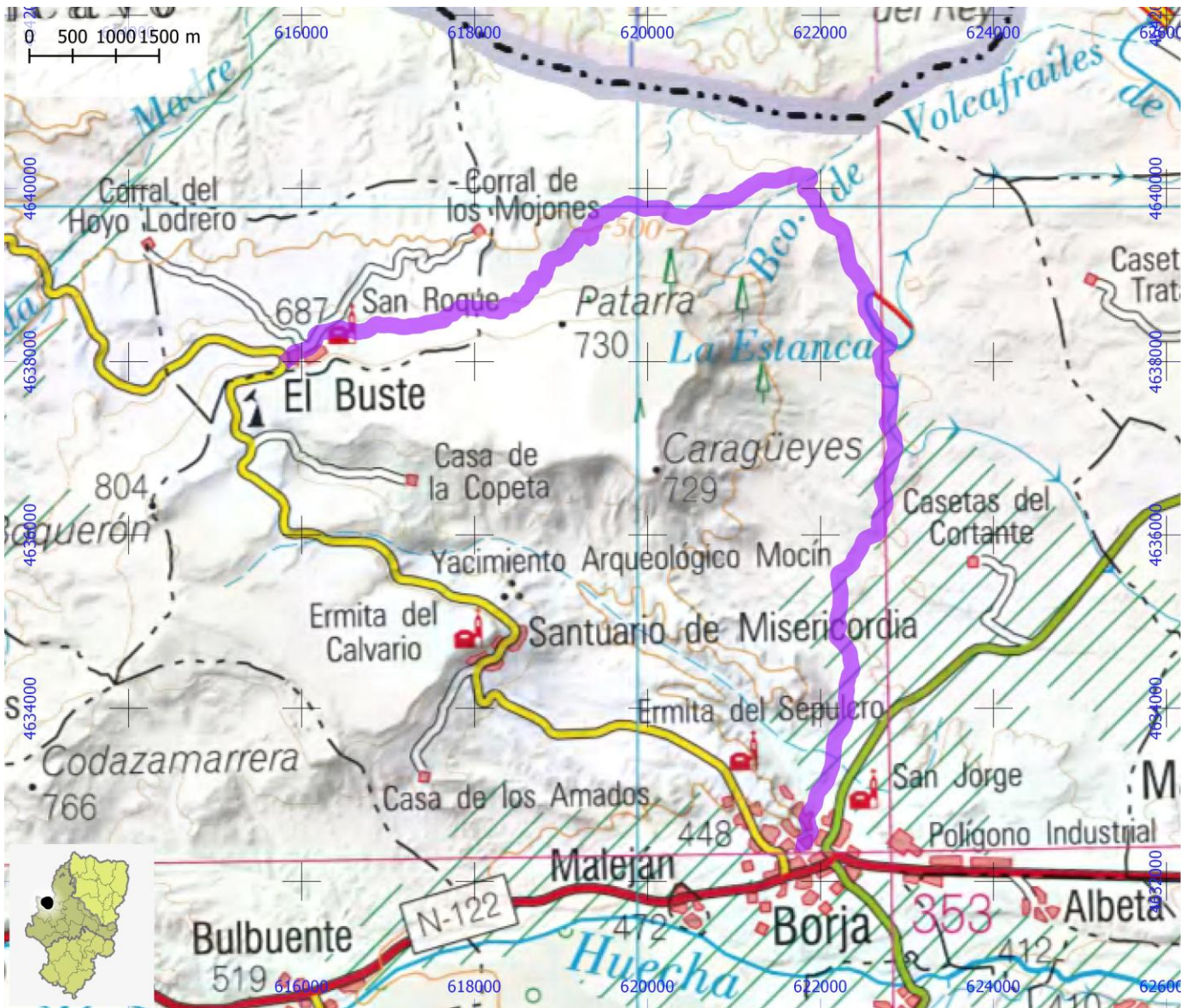

SENDEROS TURÍSTICOS DE ARAGÓN

ID OMA

STA228

NOMBRE PR-Z 169 Borja - La Estanca - Fréscano

ITINERARIO

Borja - La Estanca - Fréscano

COMARCA Campo de Borja

PROVINCIA Zaragoza

ENLACE WEB <https://senderosturisticos.turismodearagon.com/ruta/ficha/2613>

TIPO STA PR

MIDE

HORARIO	3:35		0	SEVERIDAD DEL MEDIO NATURAL
DESNIVEL DE SUBIDA (m)	0		0	ORIENTACIÓN EN EL ITINERARIO
DESNIVEL DE BAJADA (m)	145		0	DIFICULTAD EN EL DESPLAZAMIENTO
DISTANCIA HORIZONTAL (km)	13,9		3	CANTIDAD DE ESFUERZO NECESARIO
TIPO DE RECORRIDO	Travesía			PENDIENTE DE NIEVE
				PASOS DE ESCALADA

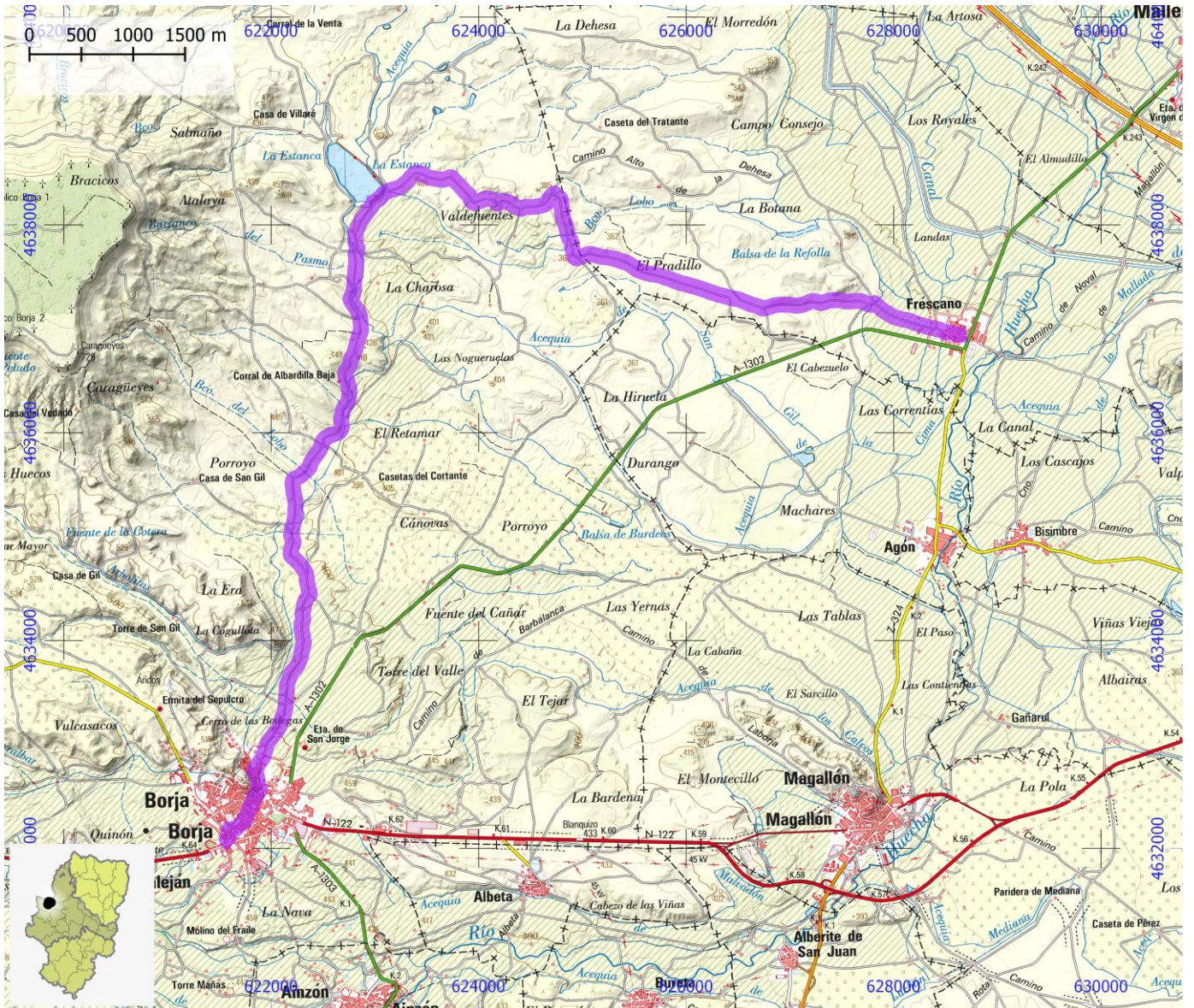

SENDEROS TURÍSTICOS DE ARAGÓN

ID OMA

STA230

NOMBRE PR-Z 181 Bulbueute - Ambel - Maleján - Ainzón

ITINERARIO

Bulbueute - Ambel - Maleján - Ainzón

COMARCA Campo de Borja

PROVINCIA Zaragoza

ENLACE WEB <https://senderosturisticos.turismodearagon.com/ruta/ficha/2276>

TIPO STA PR

MIDE

HORARIO	4:50		0	SEVERIDAD DEL MEDIO NATURAL
DESNIVEL DE SUBIDA (m)	150		0	ORIENTACIÓN EN EL ITINERARIO
DESNIVEL DE BAJADA (m)	230		0	DIFICULTAD EN EL DESPLAZAMIENTO
DISTANCIA HORIZONTAL (km)	17,7		3	CANTIDAD DE ESFUERZO NECESARIO
TIPO DE RECORRIDO	Travesía			PENDIENTE DE NIEVE
				PASOS DE ESCALADA

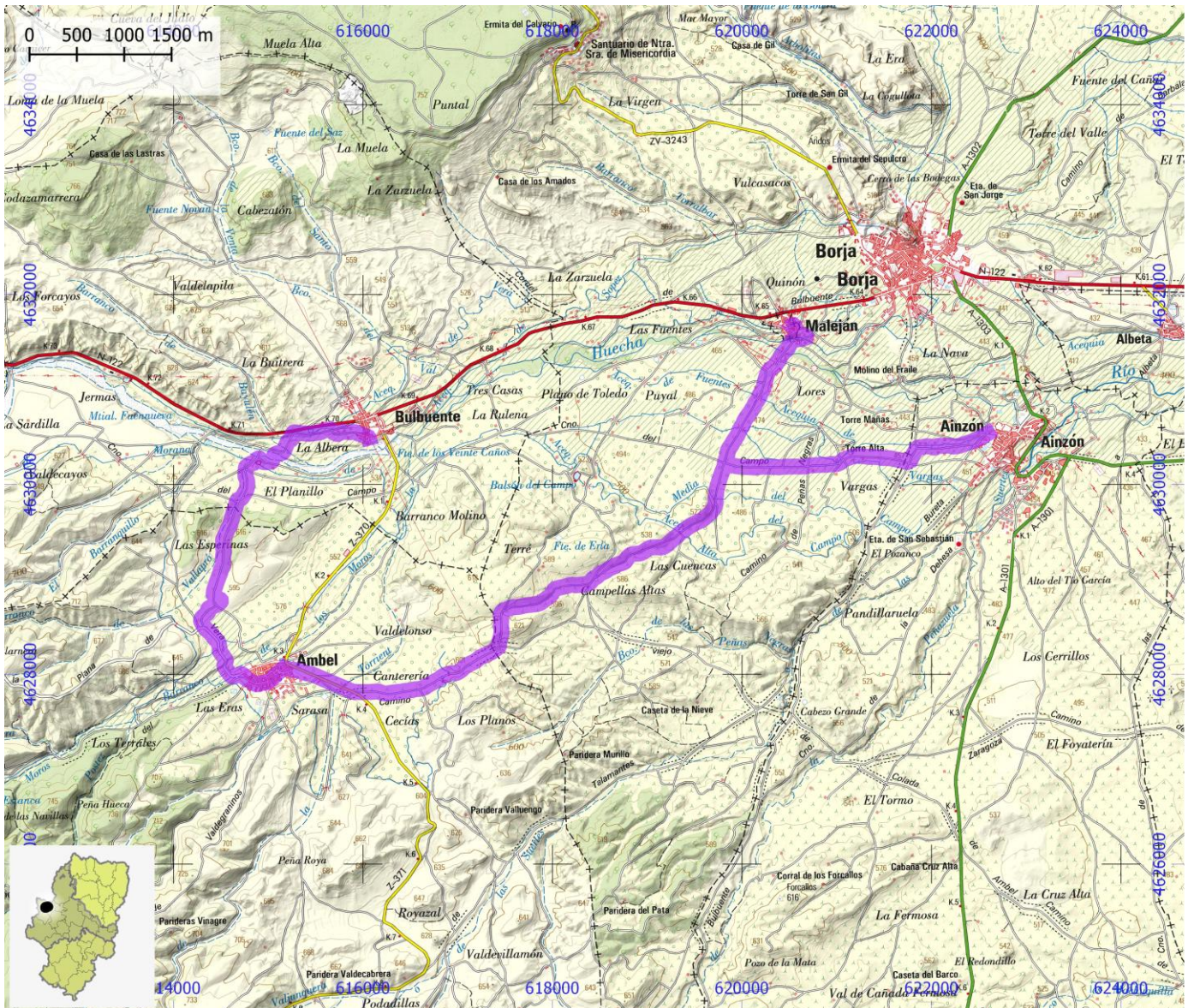

SENDEROS TURÍSTICOS DE ARAGÓN

ID OMA

STA231

NOMBRE PR-Z 182 Ambel - Talamantes - Tabuenca - Ambel

ITINERARIO

Ambel - Talamantes - Tabuenca - Ambel

COMARCA Campo de Borja

PROVINCIA Zaragoza

ENLACE WEB <https://senderosturisticos.turismodearagon.com/ruta/ficha/2277>

TIPO STA PR

MIDE

HORARIO	14:05		0	SEVERIDAD DEL MEDIO NATURAL
DESNIVEL DE SUBIDA (m)	1005		0	ORIENTACIÓN EN EL ITINERARIO
DESNIVEL DE BAJADA (m)	1005		0	DIFICULTAD EN EL DESPLAZAMIENTO
DISTANCIA HORIZONTAL (km)	46,9		5	CANTIDAD DE ESFUERZO NECESARIO
TIPO DE RECORRIDO	Circular			PENDIENTE DE NIEVE
				PASOS DE ESCALADA

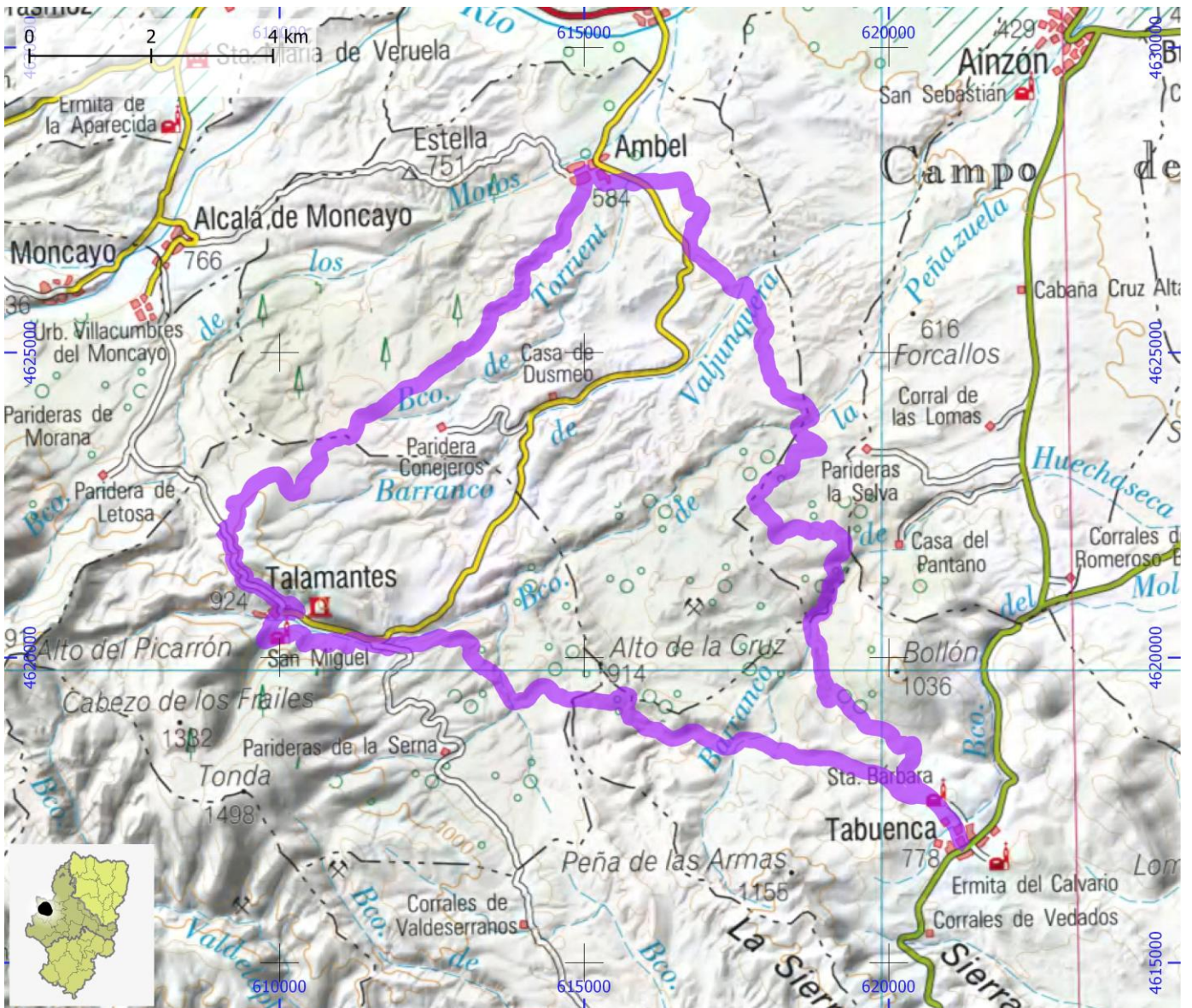

SENDEROS TURÍSTICOS DE ARAGÓN

ID OMA

STA232

NOMBRE PR-Z 33 Laguna de Gallocanta - Los Lagunazos

ITINERARIO

Circular por la laguna de Gallocanta - Los Lagunazos

COMARCA Campo de Daroca | Jiloca

PROVINCIA Zaragoza | Teruel

ENLACE WEB <https://senderosturisticos.turismodearagon.com/ruta/ficha/3413>

TIPO STA PR

MIDE

HORARIO	8:15		2	SEVERIDAD DEL MEDIO NATURAL
DESNIVEL DE SUBIDA (m)	30		1	ORIENTACIÓN EN EL ITINERARIO
DESNIVEL DE BAJADA (m)	35		1	DIFICULTAD EN EL DESPLAZAMIENTO
DISTANCIA HORIZONTAL (km)	32,6		4	CANTIDAD DE ESFUERZO NECESARIO
TIPO DE RECORRIDO	Circular			PENDIENTE DE NIEVE
				PASOS DE ESCALADA

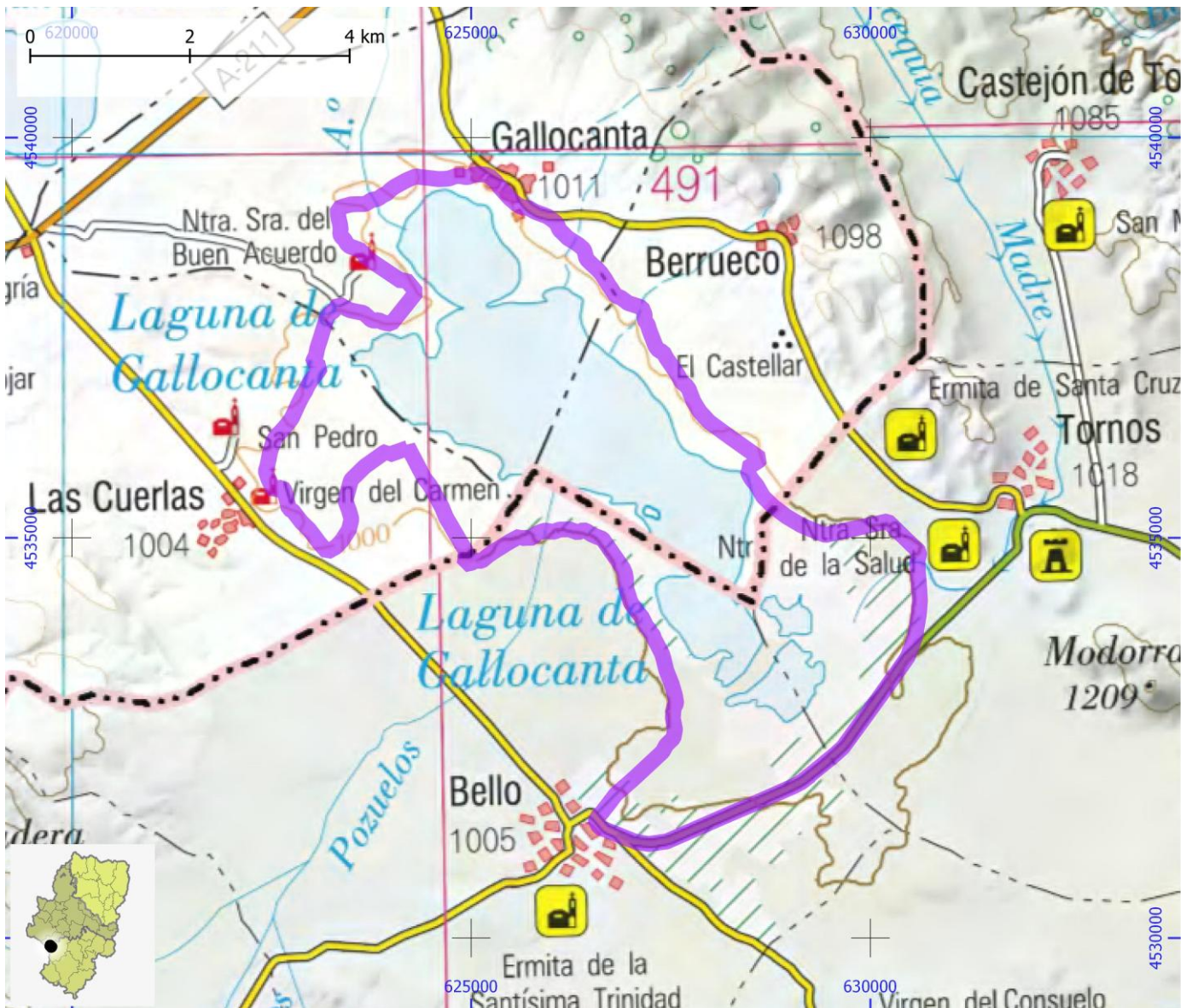

SENDEROS TURÍSTICOS DE ARAGÓN

ID OMA

STA233

NOMBRE PR-Z 57 Aldehuela de Liestos - Barranco de Montecillo - GR 24

ITINERARIO

Aldehuela de Liestos - Barranco de Montecillo - GR 24 - Aldehuela de Liestos

COMARCA Campo de Daroca

PROVINCIA Zaragoza

ENLACE WEB <https://senderosturisticos.turismodearagon.com/ruta/ficha/3484>

TIPO STA PR

MIDE

HORARIO	3:30		0	SEVERIDAD DEL MEDIO NATURAL
DESNIVEL DE SUBIDA (m)	220		0	ORIENTACIÓN EN EL ITINERARIO
DESNIVEL DE BAJADA (m)	220		0	DIFICULTAD EN EL DESPLAZAMIENTO
DISTANCIA HORIZONTAL (km)	12,0		0	CANTIDAD DE ESFUERZO NECESARIO
TIPO DE RECORRIDO	Circular			PENDIENTE DE NIEVE
				PASOS DE ESCALADA

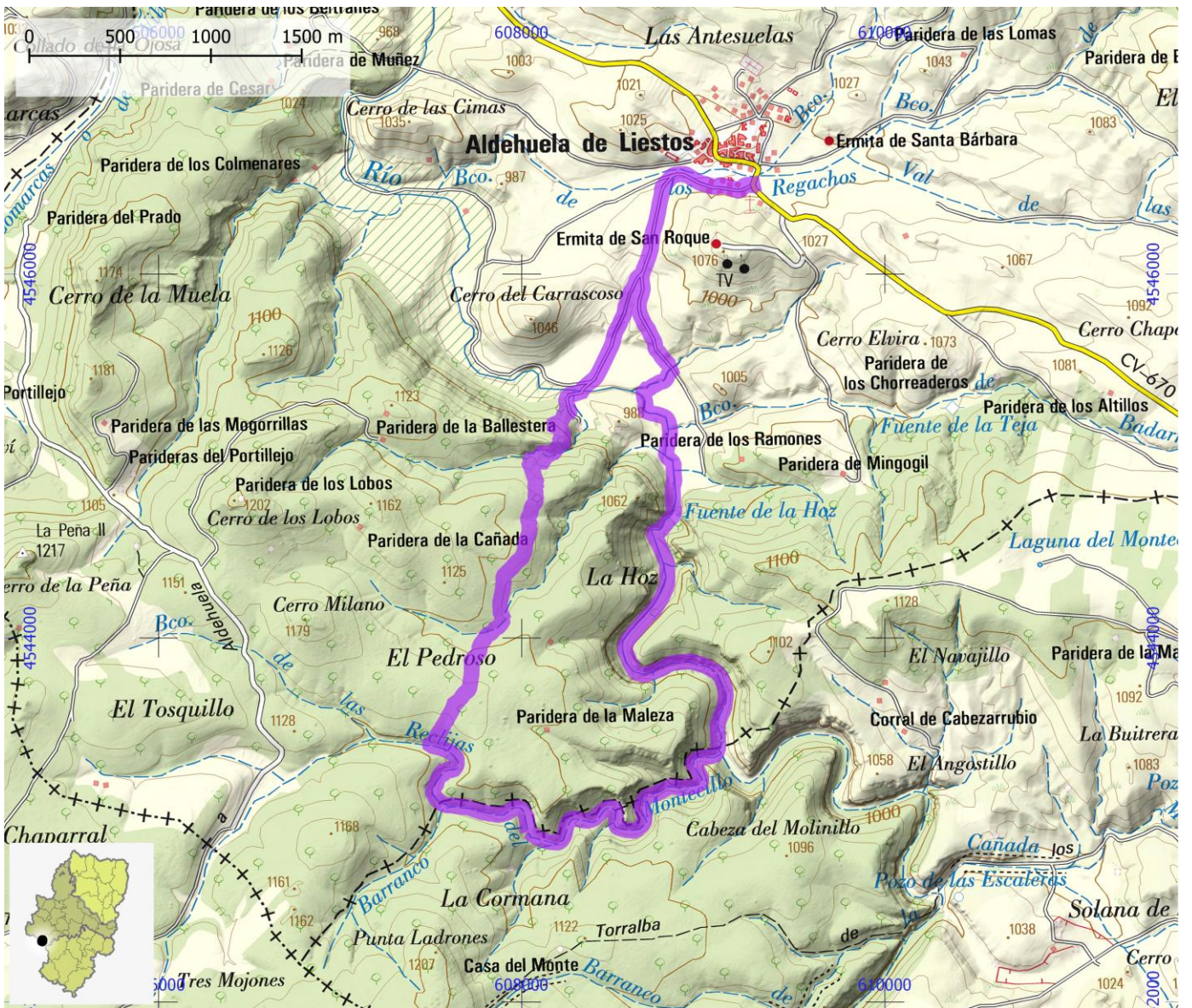

SENDEROS TURÍSTICOS DE ARAGÓN

ID OMA

STA234

NOMBRE

PR-HU 100 Camino de la montaña, de Castanesa a Collada Basibé

ITINERARIO

Castanesa - Ribera - Denuy - Borda de Llapiero - Bordas des Plans - Cabana de Basibé - Cdo de Basibé

COMARCA

La Ribagorza

PROVINCIA

Huesca

ENLACE WEB

<https://senderosturisticos.turismodearagon.com/ruta/ficha/3004>

TIPO STA

PR

MIDE

HORARIO	5:25		0	SEVERIDAD DEL MEDIO NATURAL
DESNIVEL DE SUBIDA (m)	1225		0	ORIENTACIÓN EN EL ITINERARIO
DESNIVEL DE BAJADA (m)	235		0	DIFICULTAD EN EL DESPLAZAMIENTO
DISTANCIA HORIZONTAL (km)	13,9		0	CANTIDAD DE ESFUERZO NECESARIO
TIPO DE RECORRIDO	Travesía			PENDIENTE DE NIEVE
				PASOS DE ESCALADA

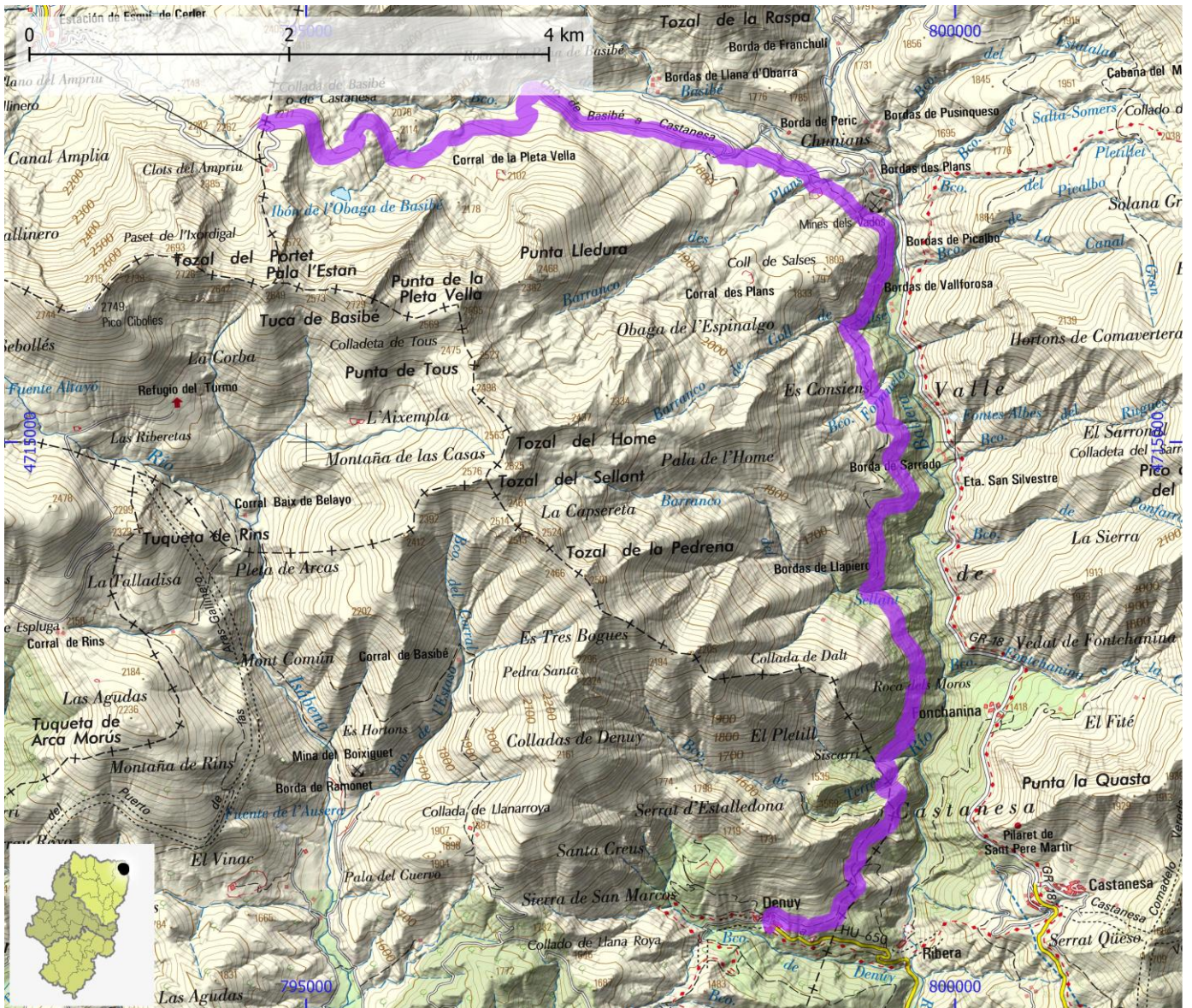

SENDEROS TURÍSTICOS DE ARAGÓN

ID OMA

STA235

NOMBRE SL-TE 1 Ruta de los Estrechos del Ebrón

ITINERARIO

El Cuervo - Estrechos del Ebrón - Tormón

COMARCA Comunidad de Teruel

PROVINCIA Teruel

ENLACE WEB <https://senderoturísticos.turismodearagon.com/ruta/ficha/3213>

TIPO STA SL

MIDE

HORARIO	6:40		3
DESNIVEL DE SUBIDA (m)	790		2
DESNIVEL DE BAJADA (m)	790		3
DISTANCIA HORIZONTAL (km)	9,3		3
TIPO DE RECORRIDO	Travesía		



SEVERIDAD DEL MEDIO NATURAL	3
ORIENTACIÓN EN EL ITINERARIO	2
DIFICULTAD EN EL DESPLAZAMIENTO	3
CANTIDAD DE ESFUERZO NECESARIO	3
PENDIENTE DE NIEVE	
PASOS DE ESCALADA	

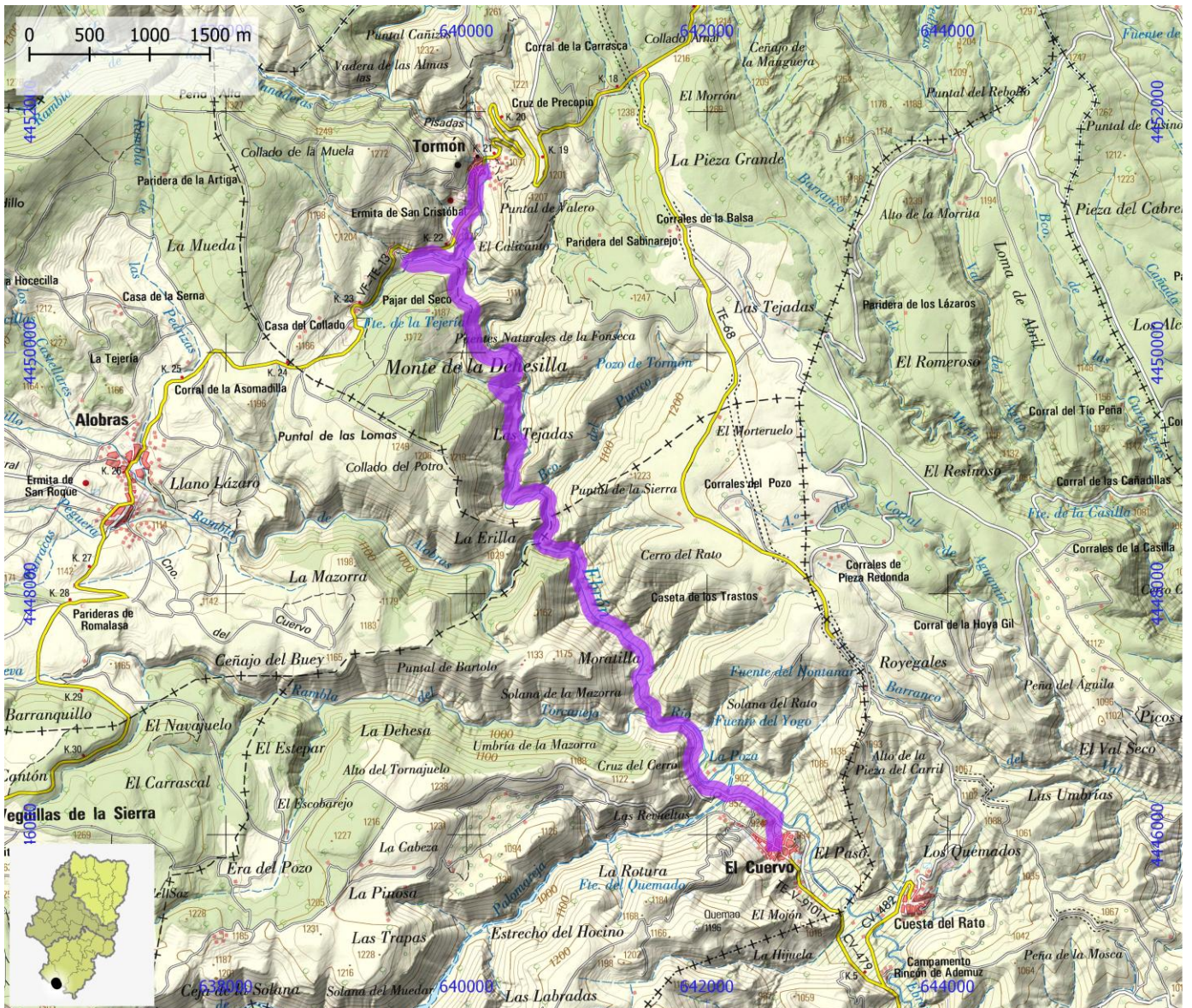

SENDEROS TURÍSTICOS DE ARAGÓN

ID OMA

STA236

NOMBRE SL-TE 10 Sendero del Nacimiento del Río Mijares

ITINERARIO

Cedrillas - Nacimiento del Río Mijares

COMARCA Comunidad de Teruel | Gúdar - Javalambre

PROVINCIA Teruel

ENLACE WEB <https://senderosturisticos.turismodearagon.com/ruta/ficha/3222>

TIPO STA SL

MIDE

HORARIO	4:30		3	SEVERIDAD DEL MEDIO NATURAL
DESNIVEL DE SUBIDA (m)	270		3	ORIENTACIÓN EN EL ITINERARIO
DESNIVEL DE BAJADA (m)	270		3	DIFICULTAD EN EL DESPLAZAMIENTO
DISTANCIA HORIZONTAL (km)	7,7		3	CANTIDAD DE ESFUERZO NECESARIO
TIPO DE RECORRIDO	Travesía			PENDIENTE DE NIEVE
				PASOS DE ESCALADA

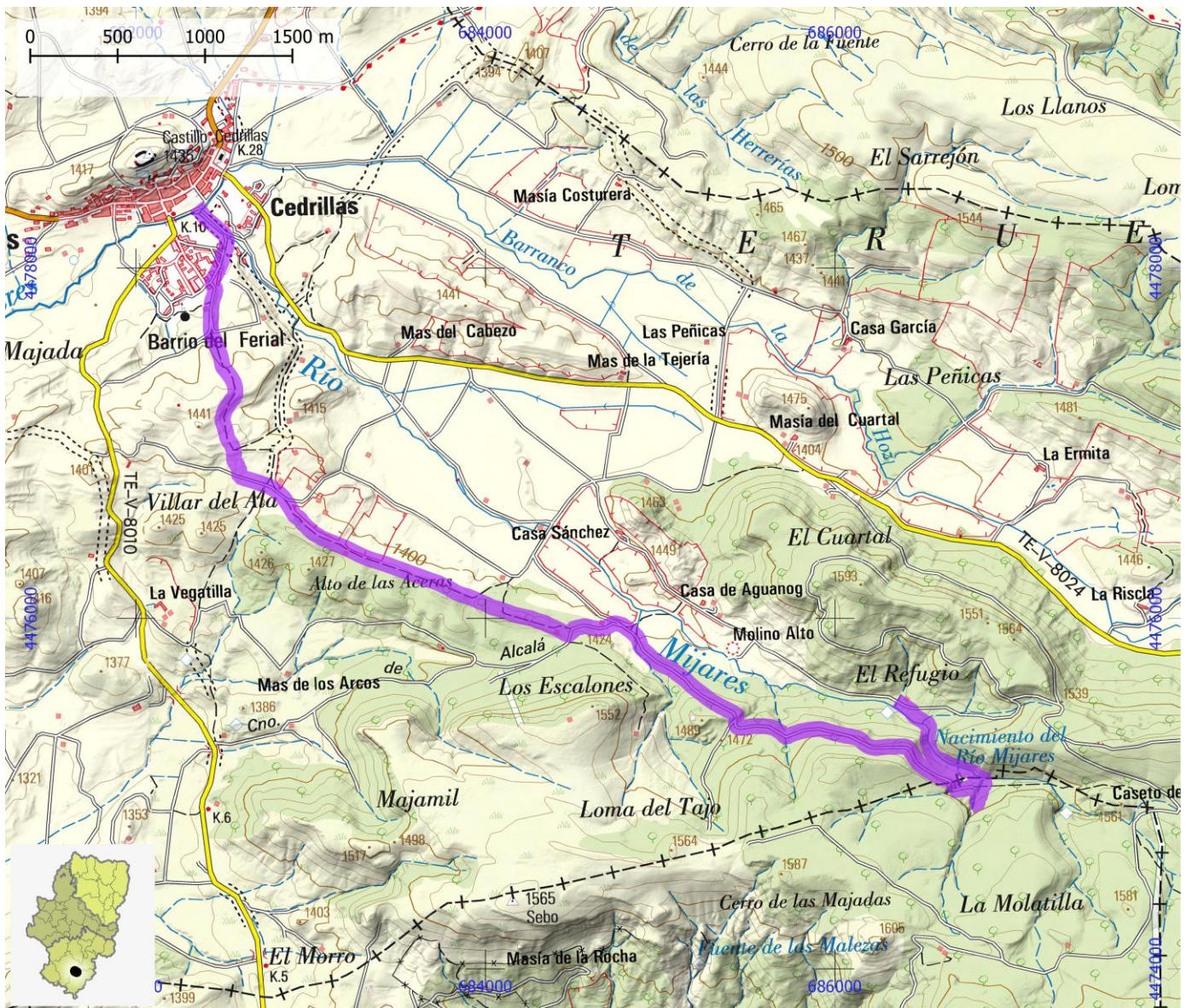

SENDEROS TURÍSTICOS DE ARAGÓN

ID OMA

STA237

NOMBRE SL-TE 11 Sendero del Barranco de la Hoz

ITINERARIO

Aguatón - Barranco de la Hoz

COMARCA Comunidad de Teruel

PROVINCIA Teruel

ENLACE WEB <https://senderosturisticos.turismodearagon.com/ruta/ficha/3223>

TIPO STA SL

MIDE

HORARIO	0:35		2	SEVERIDAD DEL MEDIO NATURAL
DESNIVEL DE SUBIDA (m)	0		1	ORIENTACIÓN EN EL ITINERARIO
DESNIVEL DE BAJADA (m)	65		2	DIFICULTAD EN EL DESPLAZAMIENTO
DISTANCIA HORIZONTAL (km)	2,1		2	CANTIDAD DE ESFUERZO NECESARIO
TIPO DE RECORRIDO	Travesía			PENDIENTE DE NIEVE
				PASOS DE ESCALADA

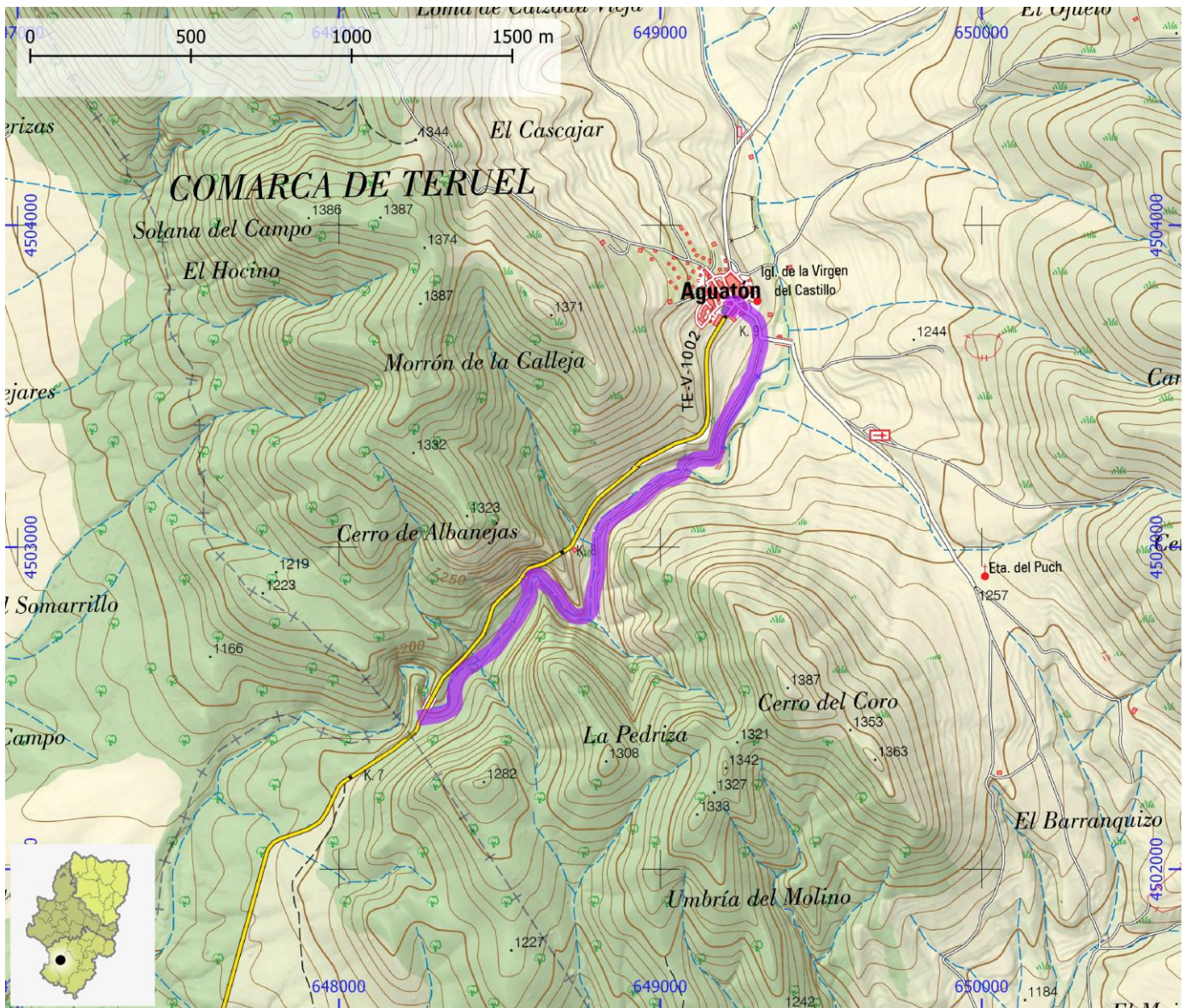

SENDEROS TURÍSTICOS DE ARAGÓN

ID OMA

STA238

NOMBRE SL-TE 12 Sendero del Barranco de Cardoso

ITINERARIO

Almohaja - Ermita de la Virgen de la Rosa - Barranco de Cardoso - Castillo de los Ares - Almohaja

COMARCA Comunidad de Teruel | Sierra de Albarracín

PROVINCIA Teruel

ENLACE WEB <https://senderosturisticos.turismodearagon.com/ruta/ficha/3224>

TIPO STA SL

MIDE

HORARIO	2:25		2	SEVERIDAD DEL MEDIO NATURAL
DESNIVEL DE SUBIDA (m)	165		3	ORIENTACIÓN EN EL ITINERARIO
DESNIVEL DE BAJADA (m)	165		3	DIFICULTAD EN EL DESPLAZAMIENTO
DISTANCIA HORIZONTAL (km)	8,2		2	CANTIDAD DE ESFUERZO NECESARIO
TIPO DE RECORRIDO	Circular			PENDIENTE DE NIEVE
				PASOS DE ESCALADA

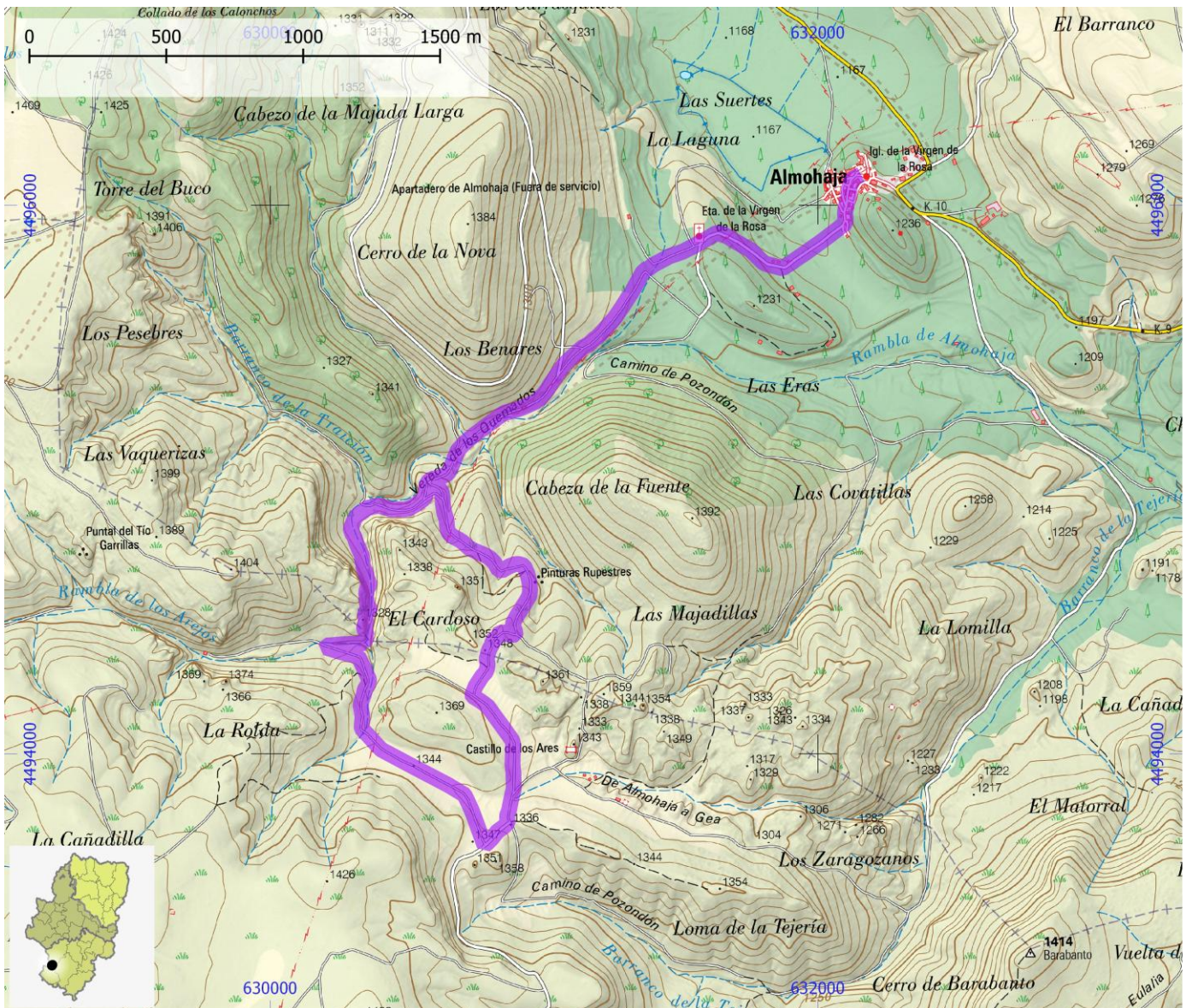

SENDEROS TURÍSTICOS DE ARAGÓN

ID OMA

STA239

NOMBRE SL-TE 13 Sabinar de Olalla

ITINERARIO

Olalla - El Sabinar - Olalla

COMARCA Jiloca

PROVINCIA Teruel

ENLACE WEB <https://senderosturisticos.turismodearagon.com/ruta/ficha/3014>

TIPO STA SL

MIDE

HORARIO **2:15**
 DESNIVEL DE SUBIDA (m) **160**
 DESNIVEL DE BAJADA (m) **150**
 DISTANCIA HORIZONTAL (km) **7,7**
 TIPO DE RECORRIDO **Circular**



1 SEVERIDAD DEL MEDIO NATURAL
2 ORIENTACIÓN EN EL ITINERARIO
2 DIFICULTAD EN EL DESPLAZAMIENTO
2 CANTIDAD DE ESFUERZO NECESARIO
 PENDIENTE DE NIEVE
 PASOS DE ESCALADA

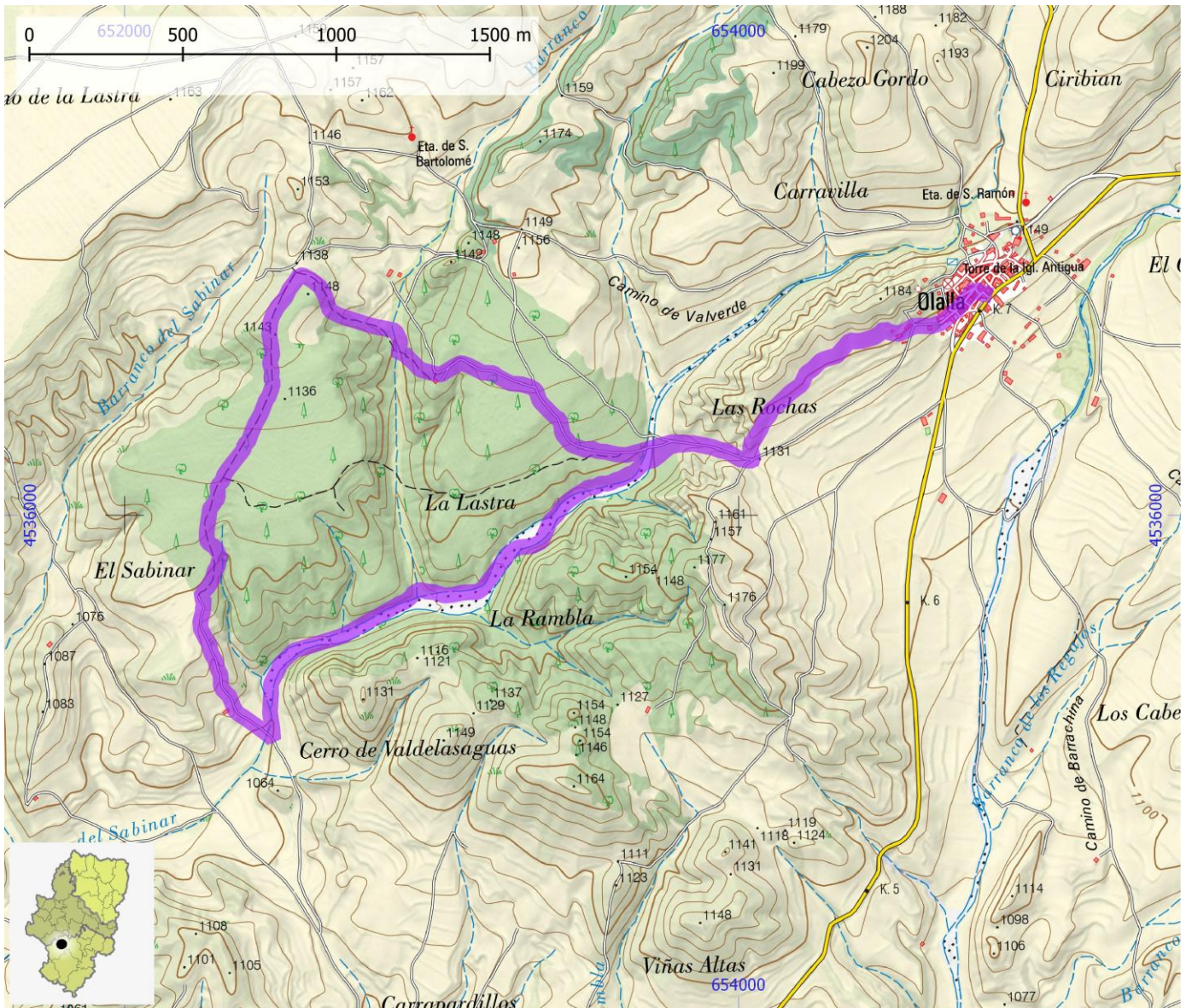

SENDEROS TURÍSTICOS DE ARAGÓN

ID OMA

STA240

NOMBRE SL-TE 15 Ruta de los Mares Paleozoicos

ITINERARIO

Santa Cruz de Nogueras - Pzo de las Eneas - Santa Cruz de Nogueras

COMARCA Jiloca

PROVINCIA Teruel

ENLACE WEB <https://senderosturisticos.turismodearagon.com/ruta/ficha/3018>

TIPO STA SL

MIDE

HORARIO	2:30		1	SEVERIDAD DEL MEDIO NATURAL
DESNIVEL DE SUBIDA (m)	195		2	ORIENTACIÓN EN EL ITINERARIO
DESNIVEL DE BAJADA (m)	200		2	DIFICULTAD EN EL DESPLAZAMIENTO
DISTANCIA HORIZONTAL (km)	8,3		2	CANTIDAD DE ESFUERZO NECESARIO
TIPO DE RECORRIDO	Circular			PENDIENTE DE NIEVE
				PASOS DE ESCALADA

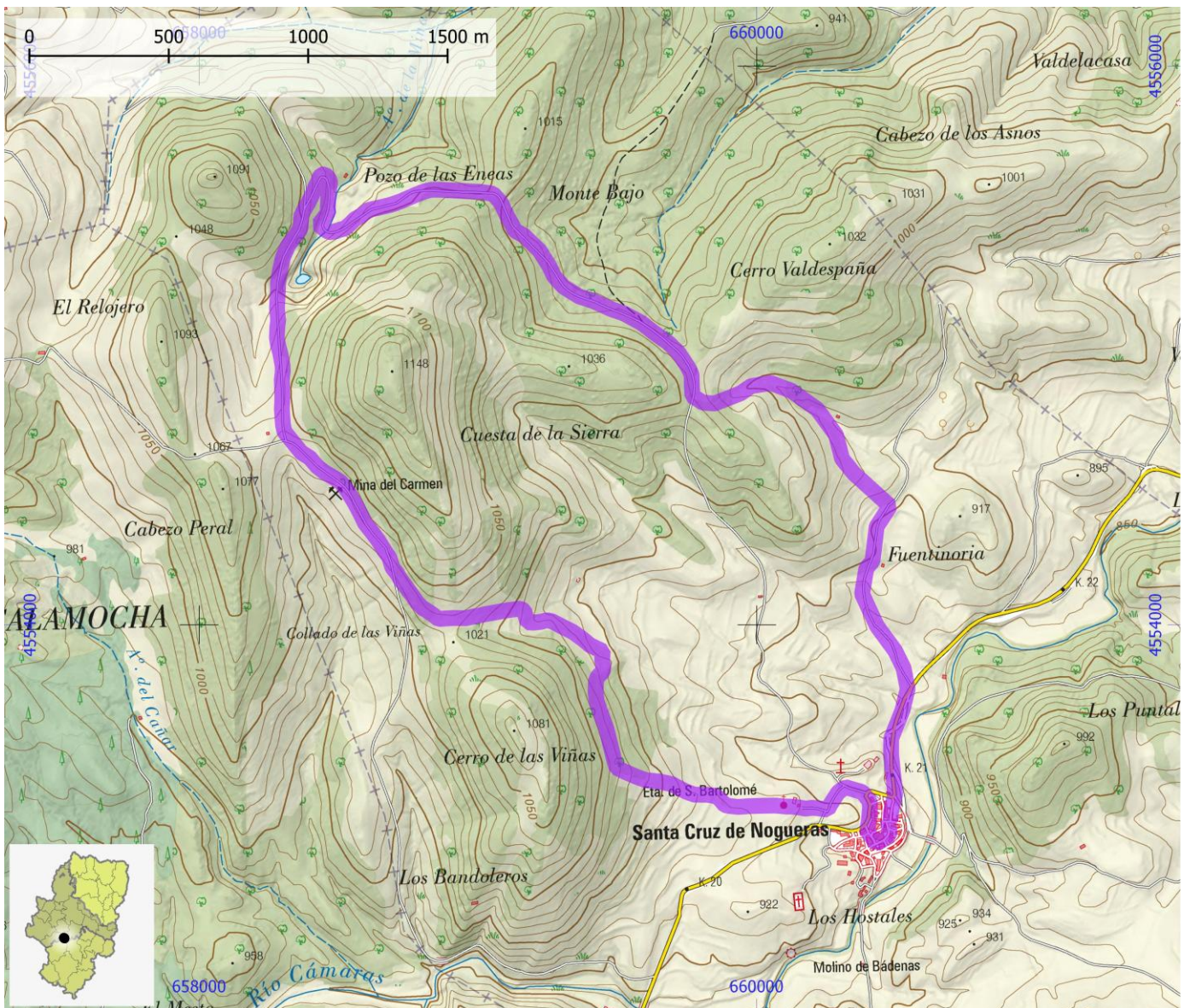

SENDEROS TURÍSTICOS DE ARAGÓN

ID OMA

STA241

NOMBRE SL-TE 2 Sendero del Agua

ITINERARIO

Villel - El Santo de Sarrilla - Barranco del Tranco y Fuente Chartera - Embalse - Santuario de la Fuensanta - Villel

COMARCA Comunidad de Teruel

PROVINCIA Teruel

ENLACE WEB <https://senderosturisticos.turismodearagon.com/ruta/ficha/3214>

TIPO STA SL

MIDE

HORARIO	4:00		3	SEVERIDAD DEL MEDIO NATURAL
DESNIVEL DE SUBIDA (m)	390		2	ORIENTACIÓN EN EL ITINERARIO
DESNIVEL DE BAJADA (m)	390		3	DIFICULTAD EN EL DESPLAZAMIENTO
DISTANCIA HORIZONTAL (km)	12,3		3	CANTIDAD DE ESFUERZO NECESARIO
TIPO DE RECORRIDO	Circular			PENDIENTE DE NIEVE
				PASOS DE ESCALADA

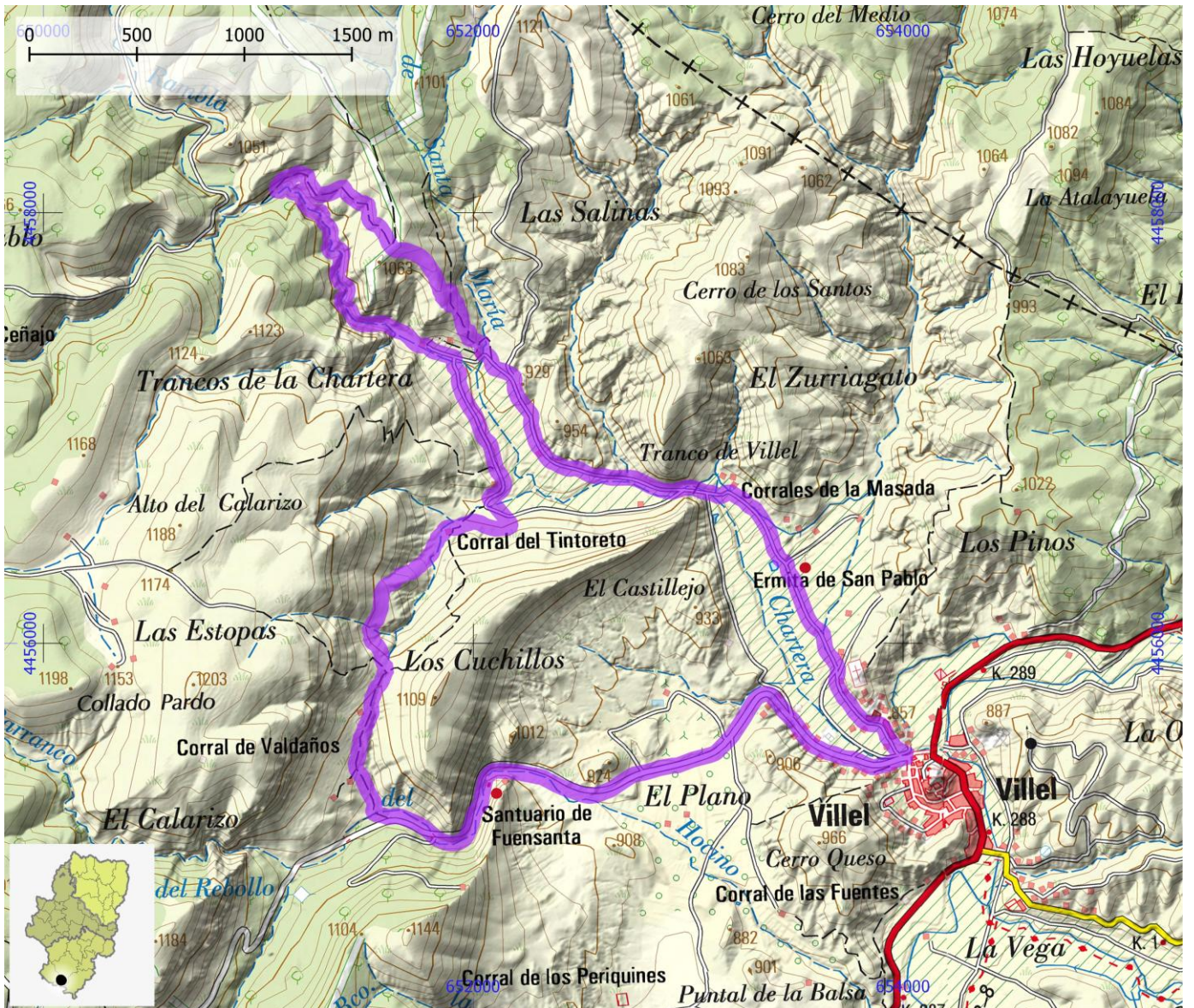

SENDEROS TURÍSTICOS DE ARAGÓN

ID OMA

STA242

NOMBRE SL-TE 20 S-2 Pinturas Rupestres

ITINERARIO

Pinturas rupestres

COMARCA Sierra de Albarracín

PROVINCIA Teruel

ENLACE WEB <https://senderosturisticos.turismodearagon.com/ruta/ficha/3414>

TIPO STA SL

MIDE

HORARIO	0:40		1	SEVERIDAD DEL MEDIO NATURAL
DESNIVEL DE SUBIDA (m)	35		2	ORIENTACIÓN EN EL ITINERARIO
DESNIVEL DE BAJADA (m)	30		2	DIFICULTAD EN EL DESPLAZAMIENTO
DISTANCIA HORIZONTAL (km)	2,2		1	CANTIDAD DE ESFUERZO NECESARIO
TIPO DE RECORRIDO	Circular			PENDIENTE DE NIEVE
				PASOS DE ESCALADA

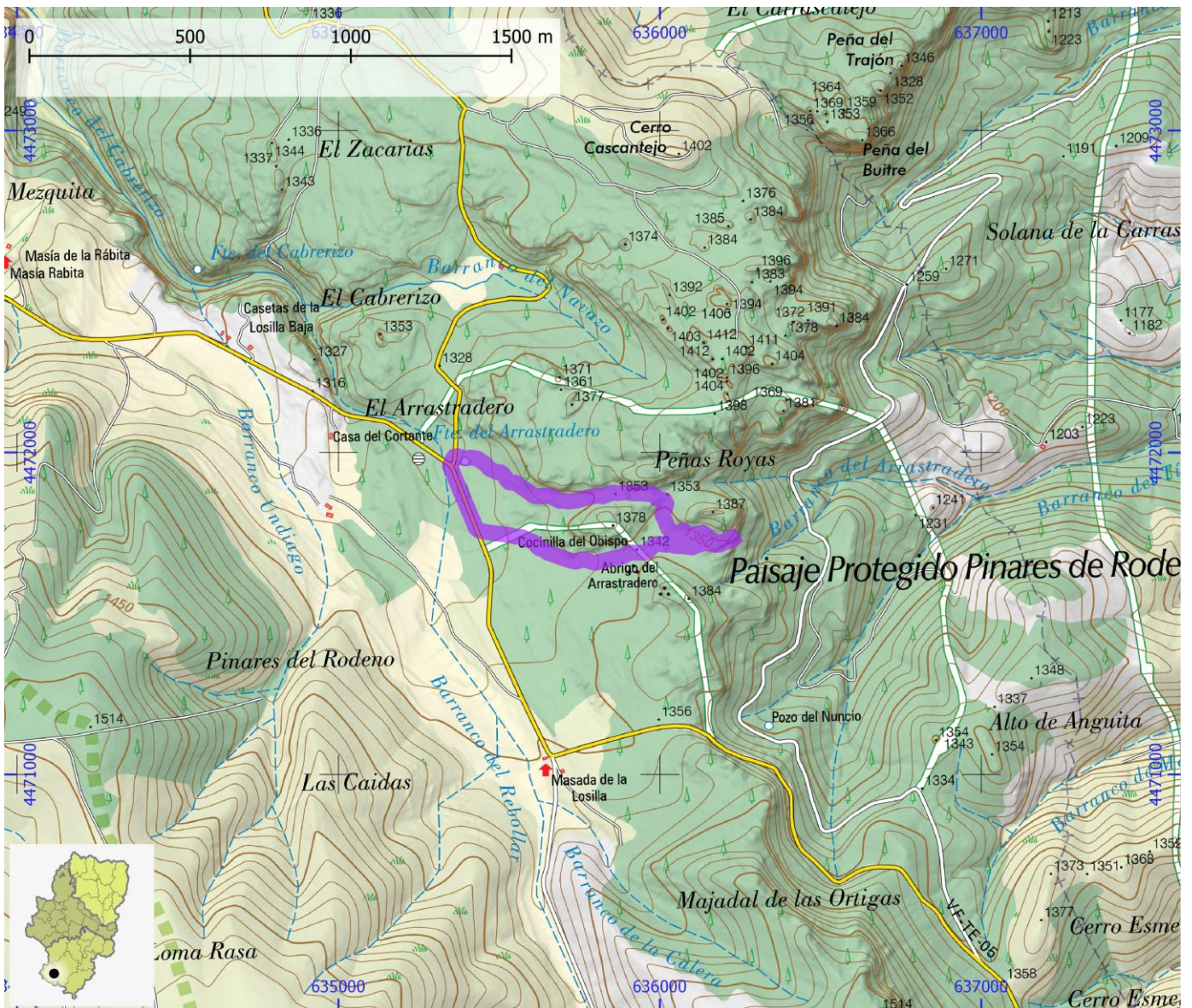

SENDEROS TURÍSTICOS DE ARAGÓN

ID OMA

STA243

NOMBRE SL-TE 21 S-4 Centro de Interpretación Dornaque - Pieza Llana

ITINERARIO

C.I. Dornaque - Pieza Llana - C.I. Dornaque

COMARCA Sierra de Albarracín

PROVINCIA Teruel

ENLACE WEB <https://senderosturisticos.turismodearagon.com/ruta/ficha/3415>

TIPO STA SL

MIDE

HORARIO	2:30		2	SEVERIDAD DEL MEDIO NATURAL
DESNIVEL DE SUBIDA (m)	225		2	ORIENTACIÓN EN EL ITINERARIO
DESNIVEL DE BAJADA (m)	235		2	DIFICULTAD EN EL DESPLAZAMIENTO
DISTANCIA HORIZONTAL (km)	8,0		2	CANTIDAD DE ESFUERZO NECESARIO
TIPO DE RECORRIDO	Circular		2	PENDIENTE DE NIEVE
				PASOS DE ESCALADA

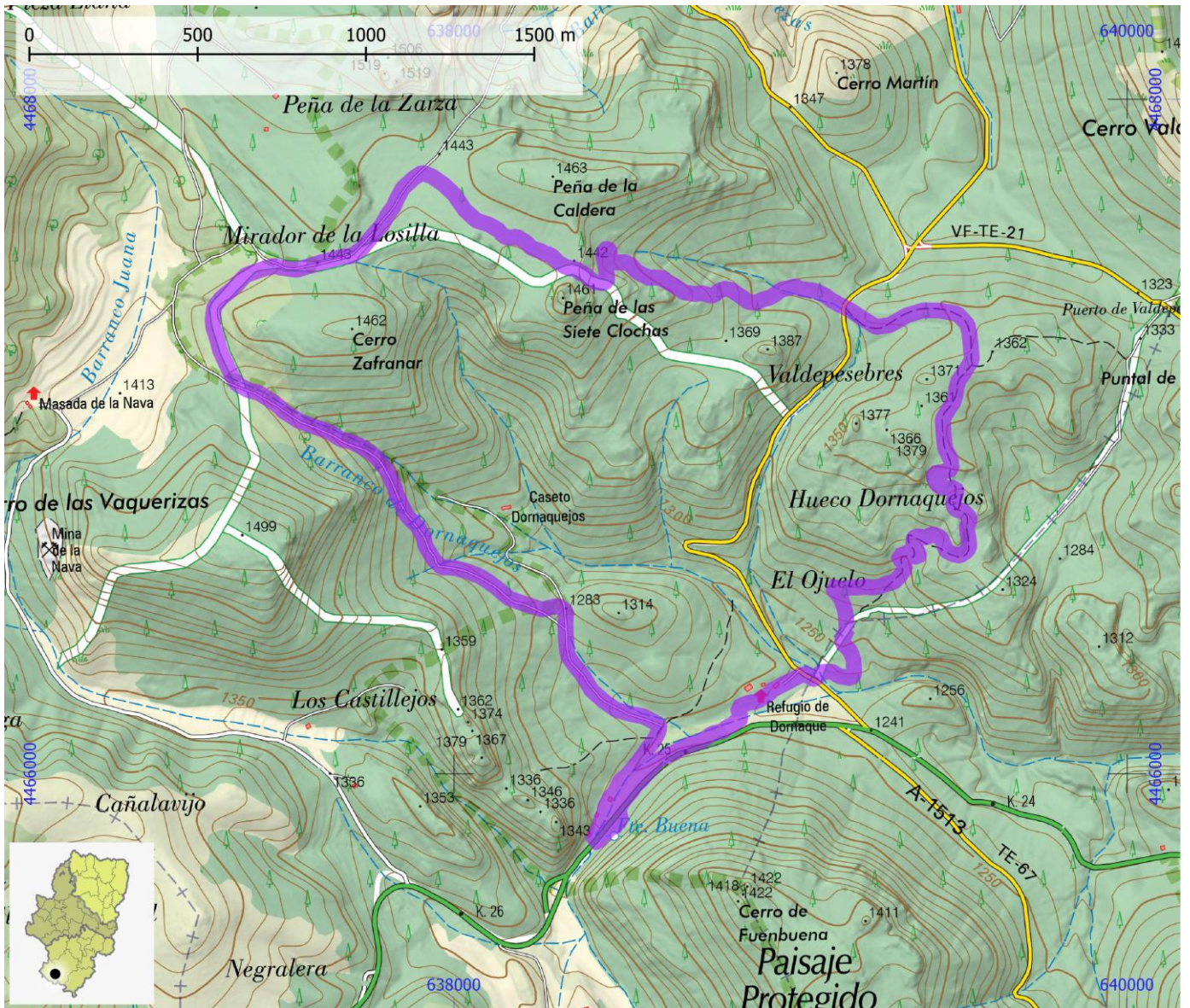

SENDEROS TURÍSTICOS DE ARAGÓN

ID OMA

STA244

NOMBRE SL-TE 22 Centro de Interpretación Dornaque - Barranco de las Tajadas - Peña del Hierro

ITINERARIO

C.I. Dornaque - Barranco de las Tajadas - Peña del Hierro - C.I. Dornaque

COMARCA Sierra de Albarracín

PROVINCIA Teruel

ENLACE WEB <https://senderosturisticos.turismodearagon.com/ruta/ficha/3416>

TIPO STA SL

MIDE

HORARIO	1:25		2	SEVERIDAD DEL MEDIO NATURAL
DESNIVEL DE SUBIDA (m)	135		2	ORIENTACIÓN EN EL ITINERARIO
DESNIVEL DE BAJADA (m)	140		2	DIFICULTAD EN EL DESPLAZAMIENTO
DISTANCIA HORIZONTAL (km)	4,4		2	CANTIDAD DE ESFUERZO NECESARIO
TIPO DE RECORRIDO	Circular		2	PENDIENTE DE NIEVE
				PASOS DE ESCALADA

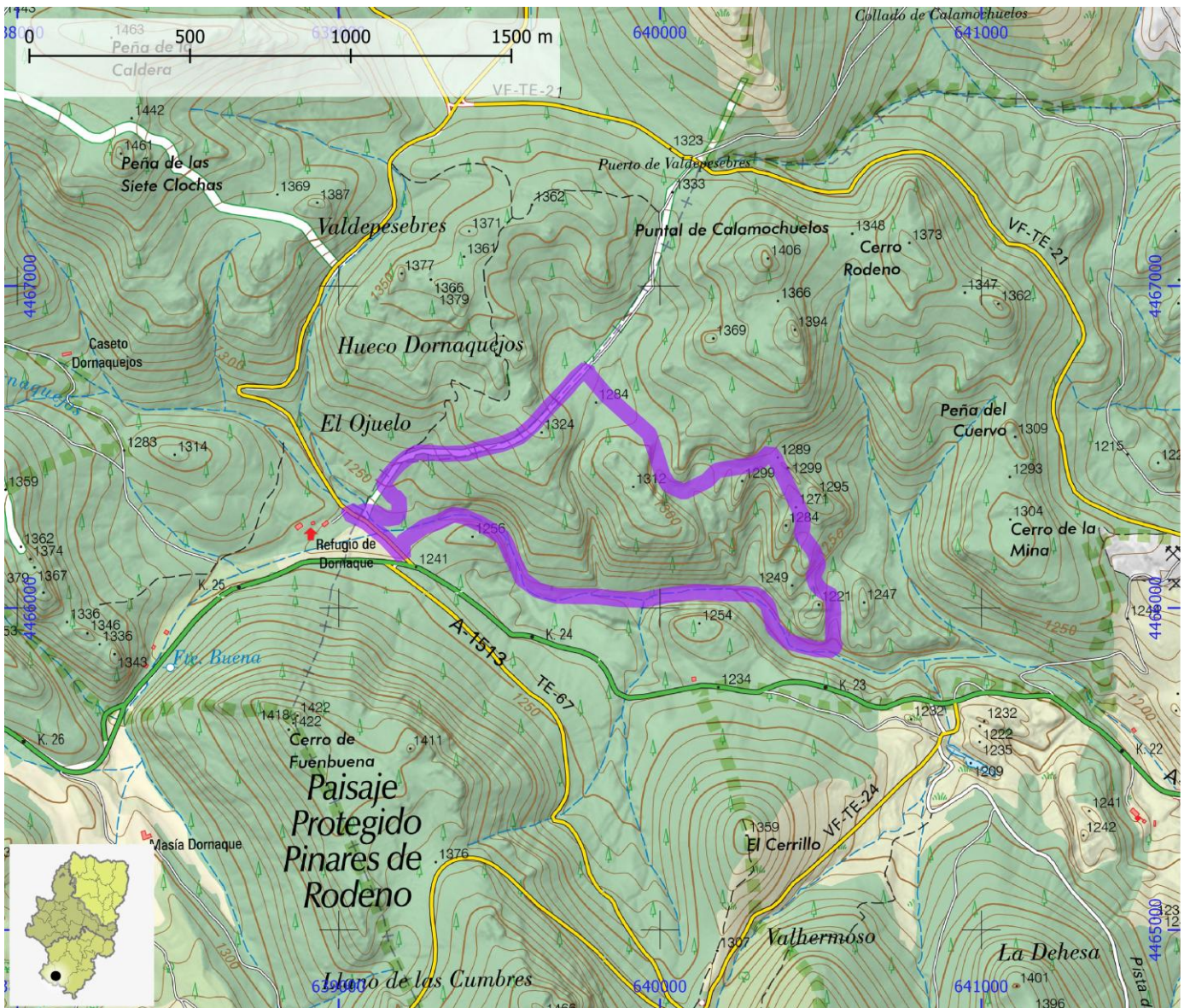

SENDEROS TURÍSTICOS DE ARAGÓN

ID OMA

STA245

NOMBRE SL-TE 23 S-6 Casa Forestal de Ligros - Campamento de los Maquis

ITINERARIO

Casa Forestal de Ligros - Campamento de los Maquis - Casa Forestal de Ligros

COMARCA Sierra de Albarracín

PROVINCIA Teruel

ENLACE WEB <https://senderosturisticos.turismodearagon.com/ruta/ficha/3417>

TIPO STA SL

MIDE

HORARIO	1:35		3	SEVERIDAD DEL MEDIO NATURAL
DESNIVEL DE SUBIDA (m)	140		2	ORIENTACIÓN EN EL ITINERARIO
DESNIVEL DE BAJADA (m)	150		3	DIFICULTAD EN EL DESPLAZAMIENTO
DISTANCIA HORIZONTAL (km)	4,9		2	CANTIDAD DE ESFUERZO NECESARIO
TIPO DE RECORRIDO	Circular			PENDIENTE DE NIEVE
				PASOS DE ESCALADA

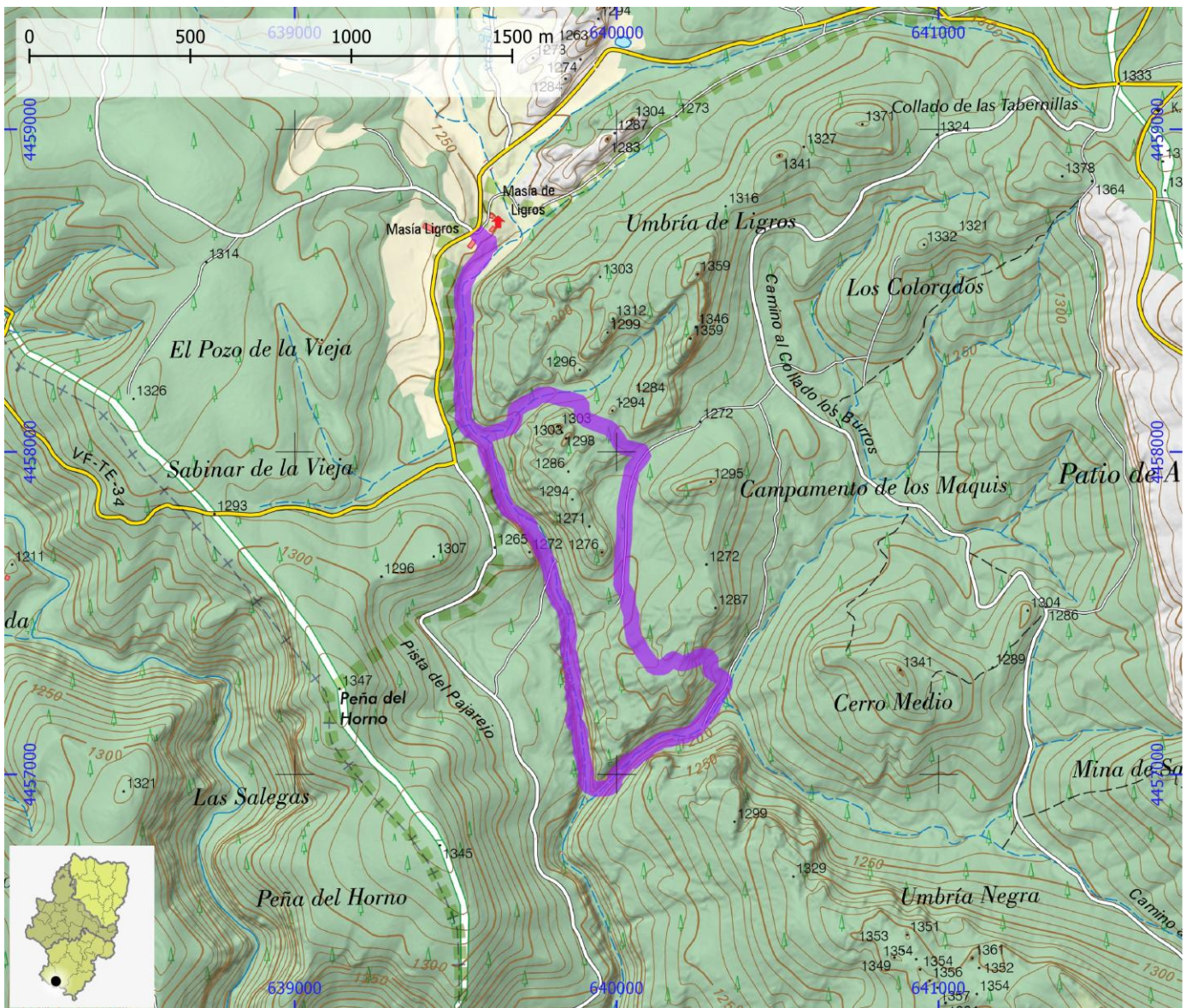

SENDEROS TURÍSTICOS DE ARAGÓN

ID OMA

STA246

NOMBRE SL-TE 24 S-7 Las Olivas

ITINERARIO

Las Olivas

COMARCA Sierra de Albarracín

PROVINCIA Teruel

ENLACE WEB <https://senderosturisticos.turismodearagon.com/ruta/ficha/3418>

TIPO STA SL

MIDE

HORARIO	2:25		2	SEVERIDAD DEL MEDIO NATURAL
DESNIVEL DE SUBIDA (m)	285		2	ORIENTACIÓN EN EL ITINERARIO
DESNIVEL DE BAJADA (m)	285		2	DIFICULTAD EN EL DESPLAZAMIENTO
DISTANCIA HORIZONTAL (km)	7,2		2	CANTIDAD DE ESFUERZO NECESARIO
TIPO DE RECORRIDO	Circular			PENDIENTE DE NIEVE
				PASOS DE ESCALADA

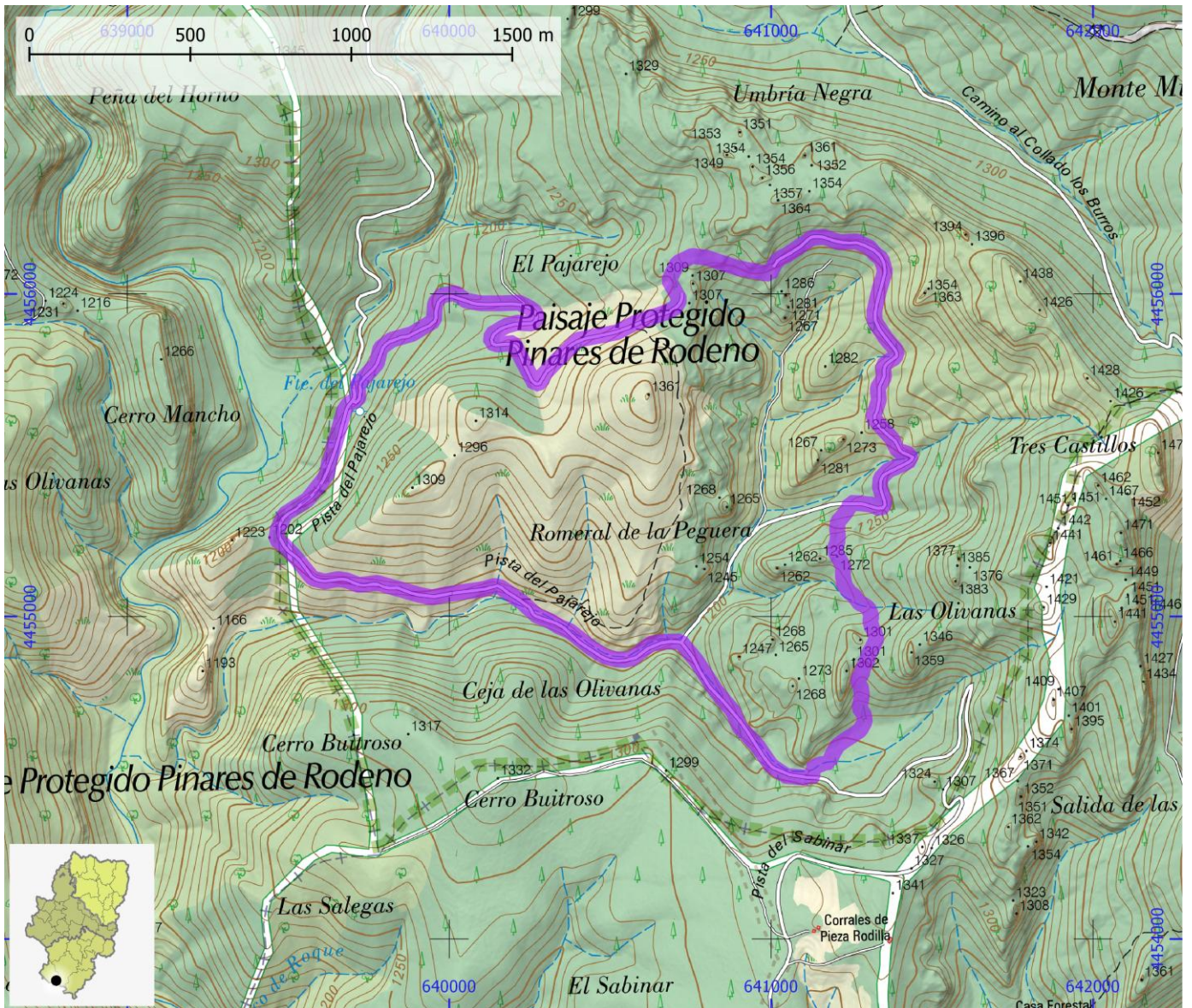

SENDEROS TURÍSTICOS DE ARAGÓN

ID OMA

STA247

NOMBRE SL-TE 25 S-8 Las Tabernillas - Laguna de Bezas

ITINERARIO

Collado de Tabernillas - Laguna de Bezas - Collado de Tabernillas

COMARCA Sierra de Albarracín

PROVINCIA Teruel

ENLACE WEB <https://senderosturisticos.turismodearagon.com/ruta/ficha/3419>

TIPO STA SL

MIDE

HORARIO	3:00		2	SEVERIDAD DEL MEDIO NATURAL
DESNIVEL DE SUBIDA (m)	245		2	ORIENTACIÓN EN EL ITINERARIO
DESNIVEL DE BAJADA (m)	245		2	DIFICULTAD EN EL DESPLAZAMIENTO
DISTANCIA HORIZONTAL (km)	9,9		3	CANTIDAD DE ESFUERZO NECESARIO
TIPO DE RECORRIDO	Circular			PENDIENTE DE NIEVE
				PASOS DE ESCALADA

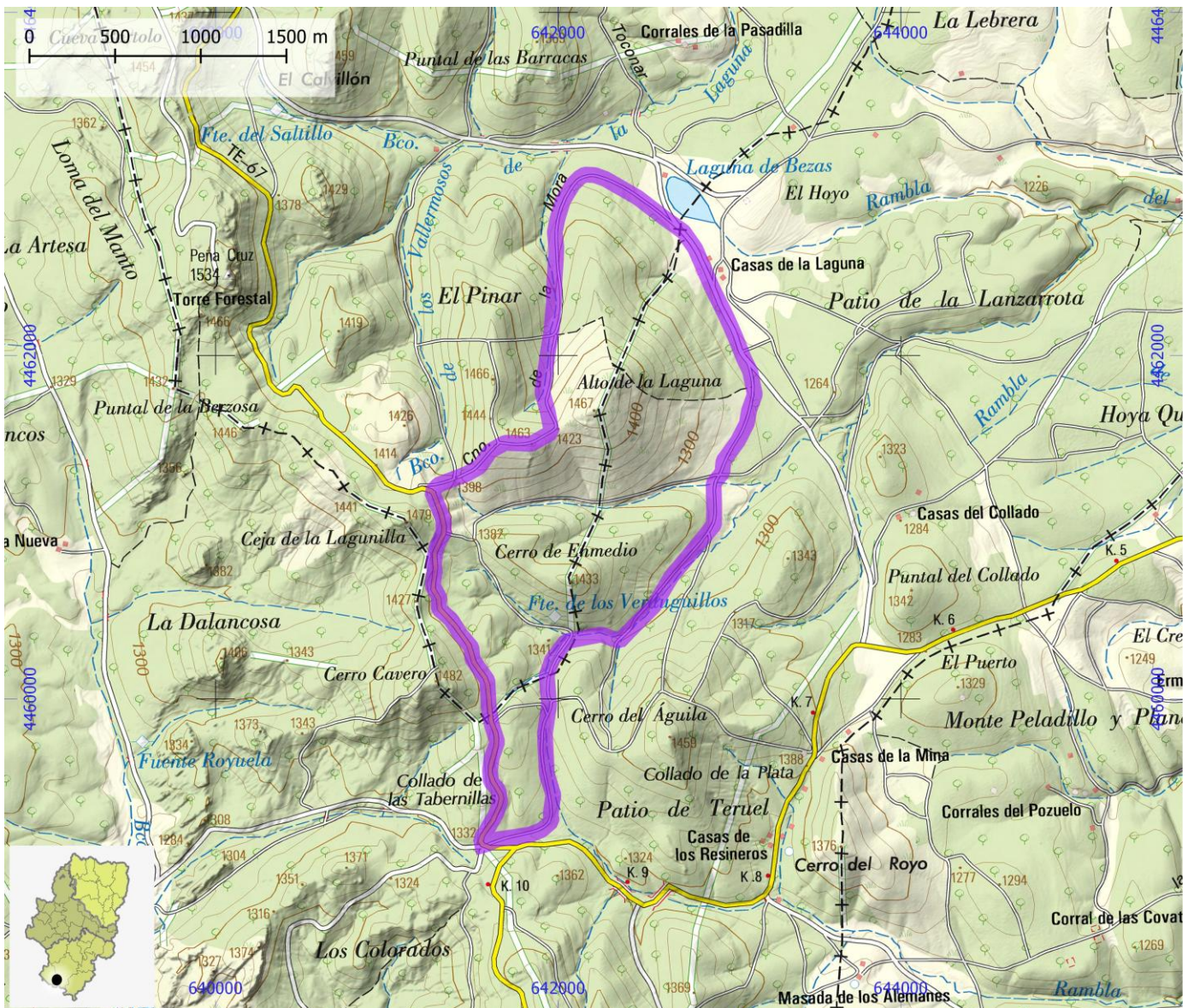

SENDEROS TURÍSTICOS DE ARAGÓN

ID OMA

STA248

NOMBRE SL-TE 26 Sendero Accesible Dornaque - Fuente Buena

ITINERARIO

Centro de Interpretación de Dornaque - Área Recreativa de Fuente Buena

COMARCA Sierra de Albarracín

PROVINCIA Teruel

ENLACE WEB <https://senderosturisticos.turismodearagon.com/ruta/ficha/3420>

TIPO STA SL

MIDE

HORARIO **0:30**
 DESNIVEL DE SUBIDA (m) **25**
 DESNIVEL DE BAJADA (m) **25**
 DISTANCIA HORIZONTAL (km) **0,9**
 TIPO DE RECORRIDO **Ida y Vuelta**

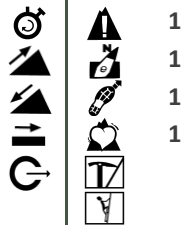

1 SEVERIDAD DEL MEDIO NATURAL
1 ORIENTACIÓN EN EL ITINERARIO
1 DIFICULTAD EN EL DESPLAZAMIENTO
1 CANTIDAD DE ESFUERZO NECESARIO
 PENDIENTE DE NIEVE
 PASOS DE ESCALADA

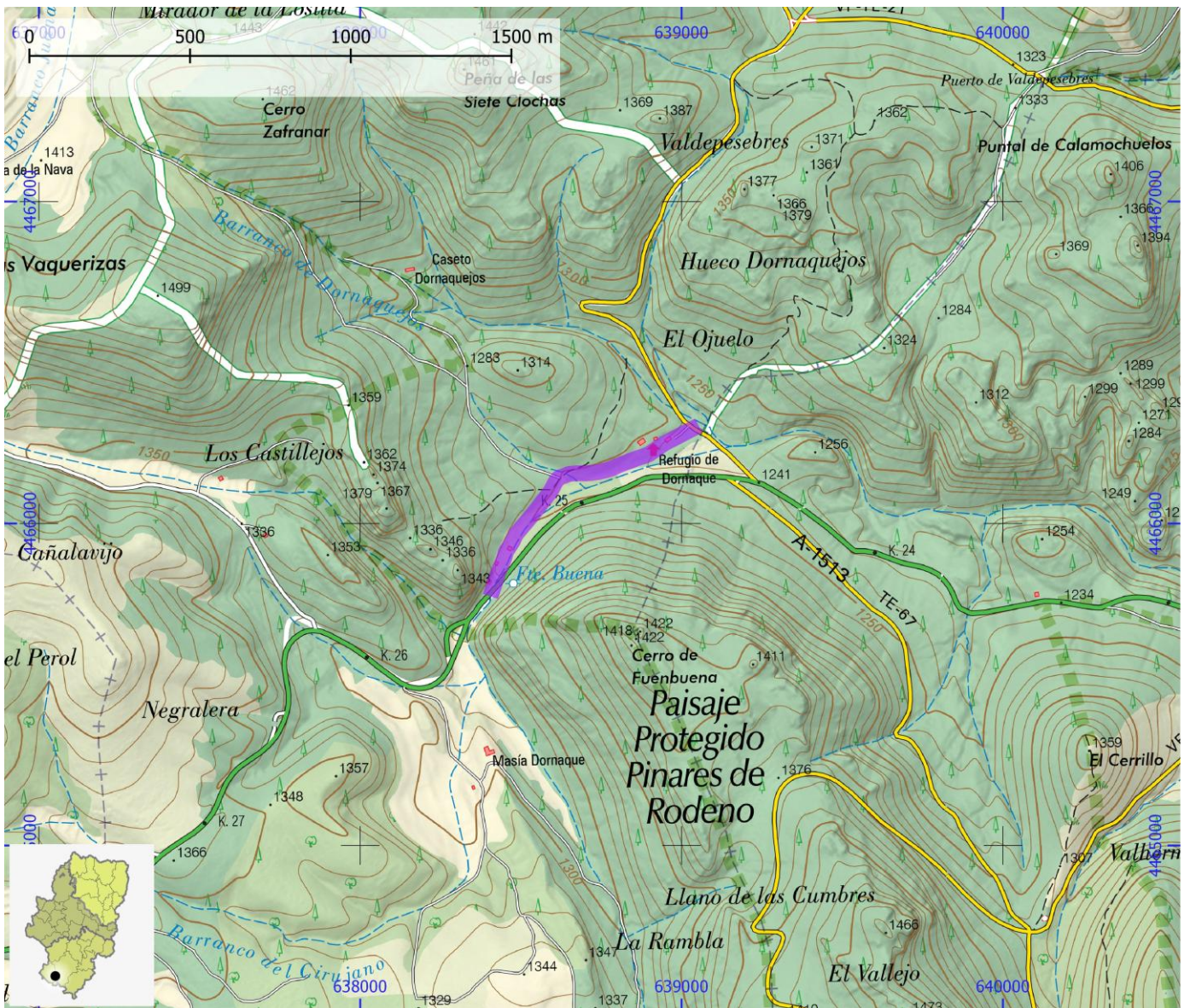

SENDEROS TURÍSTICOS DE ARAGÓN

ID OMA

STA249

NOMBRE SL-TE 27 Sendero Accesible Pinturas Rupestres - Mirador Peñas Royas

ITINERARIO

Pinturas Rupestres - Mirador Peñas Royas

COMARCA Sierra de Albarracín

PROVINCIA Teruel

ENLACE WEB <https://senderosturisticos.turismodearagon.com/ruta/ficha/3421>

TIPO STA SL

MIDE

HORARIO	0:45		1	SEVERIDAD DEL MEDIO NATURAL
DESNIVEL DE SUBIDA (m)	50		1	ORIENTACIÓN EN EL ITINERARIO
DESNIVEL DE BAJADA (m)	50		1	DIFICULTAD EN EL DESPLAZAMIENTO
DISTANCIA HORIZONTAL (km)	1,2		1	CANTIDAD DE ESFUERZO NECESARIO
TIPO DE RECORRIDO	Ida y Vuelta			PENDIENTE DE NIEVE
				PASOS DE ESCALADA

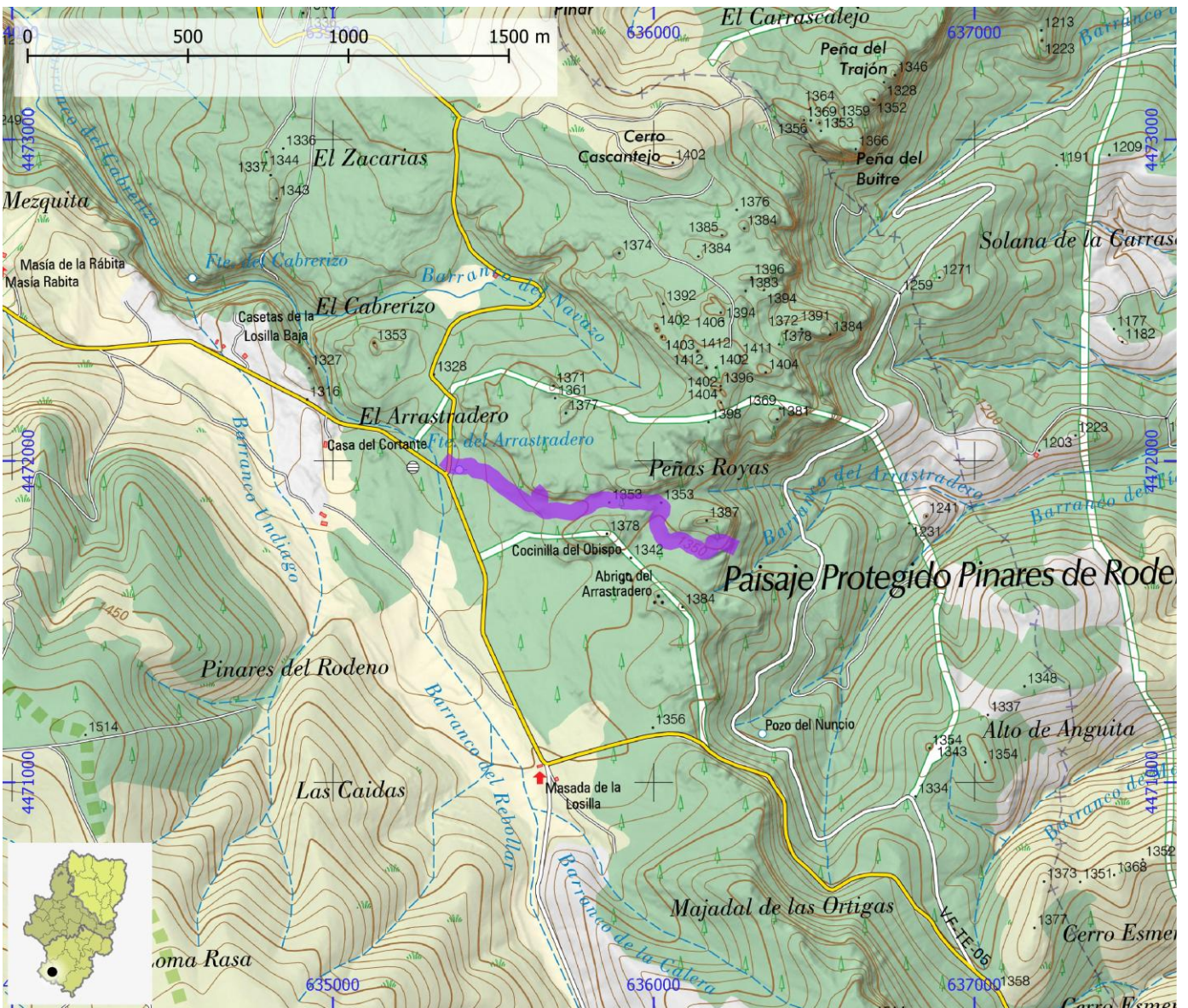

SENDEROS TURÍSTICOS DE ARAGÓN

ID OMA

STA250

NOMBRE SL-TE 28 Grutas de Cristal - Cueva de Baticambras

ITINERARIO

Grutas de Cristal - Cueva de Baticambras

COMARCA Maestrazgo

PROVINCIA Teruel

ENLACE WEB <https://senderosturisticos.turismodearagon.com/ruta/ficha/3422>

TIPO STA SL

MIDE

HORARIO **1:20**
 DESNIVEL DE SUBIDA (m) **205**
 DESNIVEL DE BAJADA (m) **205**
 DISTANCIA HORIZONTAL (km) **1,8**
 TIPO DE RECORRIDO **Ida y Vuelta**

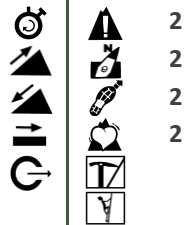

2 SEVERIDAD DEL MEDIO NATURAL
2 ORIENTACIÓN EN EL ITINERARIO
2 DIFICULTAD EN EL DESPLAZAMIENTO
2 CANTIDAD DE ESFUERZO NECESARIO
2 PENDIENTE DE NIEVE
2 PASOS DE ESCALADA

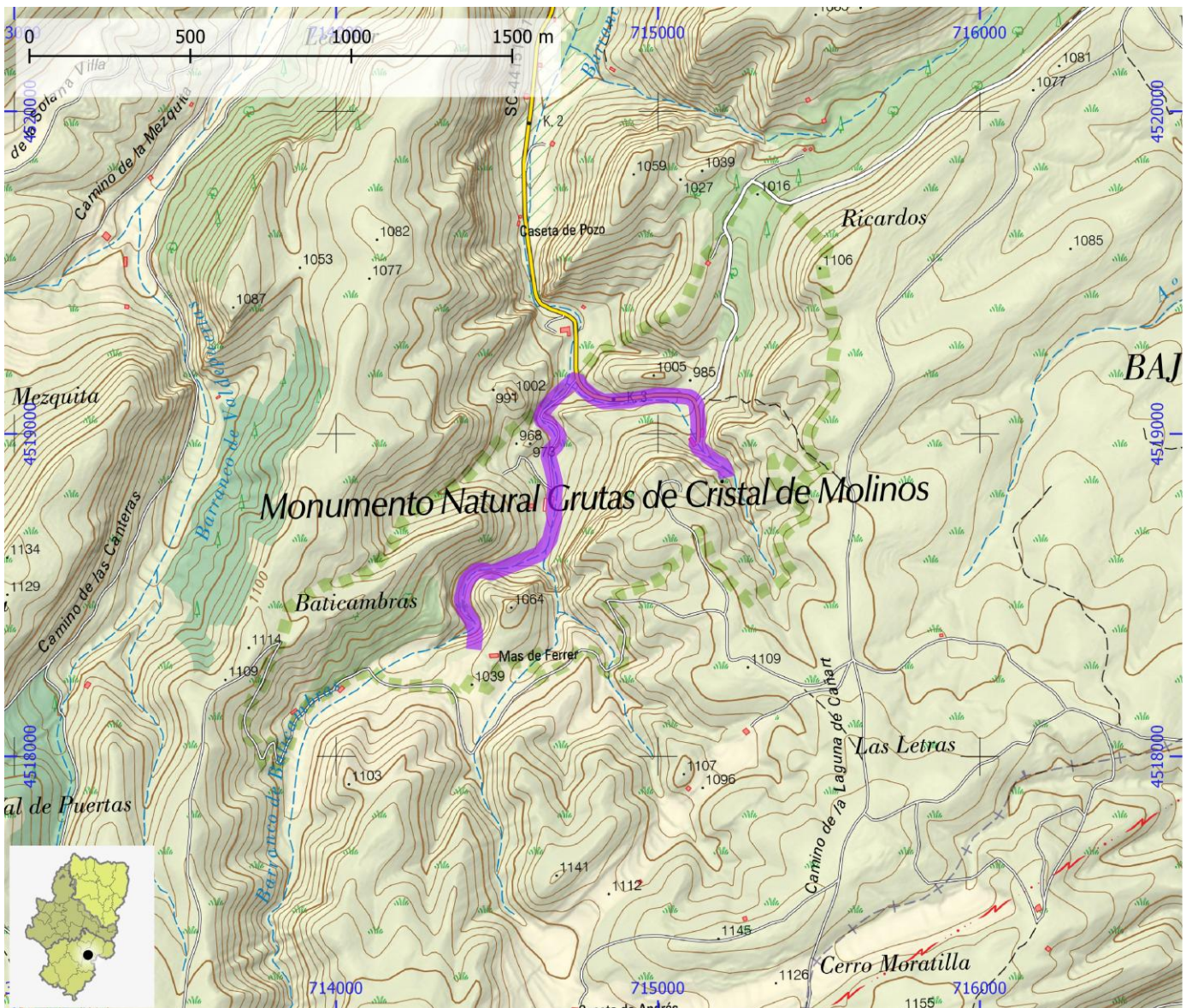

SENDEROS TURÍSTICOS DE ARAGÓN

ID OMA

STA251

NOMBRE SL-TE 29 Barranco Cueva Muñoz

ITINERARIO

Barranco Cueva Muñoz

COMARCA Andorra - Sierra de Arcos | Maestrazgo

PROVINCIA Teruel

ENLACE WEB <https://senderosturisticos.turismodearagon.com/ruta/ficha/3423>

TIPO STA SL

MIDE

HORARIO **3:30**
 DESNIVEL DE SUBIDA (m) **525**
 DESNIVEL DE BAJADA (m) **525**
 DISTANCIA HORIZONTAL (km) **4,4**
 TIPO DE RECORRIDO **Ida y Vuelta**

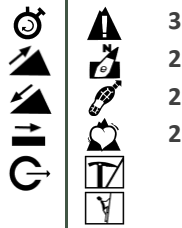

3 SEVERIDAD DEL MEDIO NATURAL
2 ORIENTACIÓN EN EL ITINERARIO
2 DIFICULTAD EN EL DESPLAZAMIENTO
2 CANTIDAD DE ESFUERZO NECESARIO
 PENDIENTE DE NIEVE
 PASOS DE ESCALADA



SENDEROS TURÍSTICOS DE ARAGÓN

ID OMA

STA252

NOMBRE SL-TE 3 Sendero por Sierra Palomera

ITINERARIO

Caseta cazadores - Pico Palomera - Barranco - caseta cazadores

COMARCA Comunidad de Teruel

PROVINCIA Teruel

ENLACE WEB <https://senderosturisticos.turismodearagon.com/ruta/ficha/3215>

TIPO STA SL

MIDE

HORARIO	3:15		3
DESNIVEL DE SUBIDA (m)	370		2
DESNIVEL DE BAJADA (m)	375		3
DISTANCIA HORIZONTAL (km)	9,6		3
TIPO DE RECORRIDO	Circular		

	3	SEVERIDAD DEL MEDIO NATURAL
	2	ORIENTACIÓN EN EL ITINERARIO
	3	DIFICULTAD EN EL DESPLAZAMIENTO
	3	CANTIDAD DE ESFUERZO NECESARIO
		PENDIENTE DE NIEVE
		PASOS DE ESCALADA

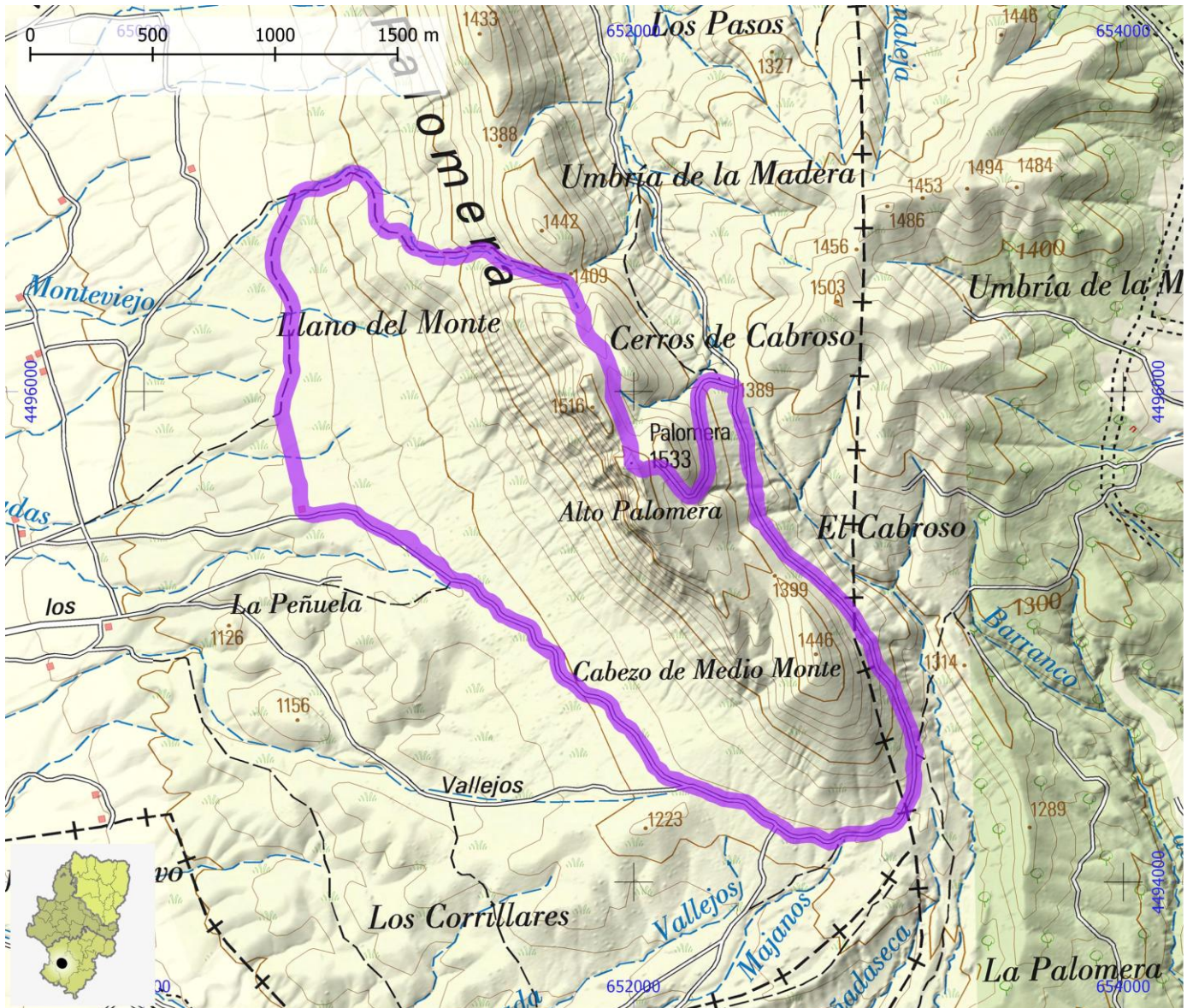

SENDEROS TURÍSTICOS DE ARAGÓN

ID OMA

STA253

NOMBRE SL-TE 30 Nacimiento del río Pitarque

ITINERARIO

Pitarque - Nacimiento del río Pitarque

COMARCA Maestrazgo

PROVINCIA Teruel

ENLACE WEB <https://senderosturisticos.turismodearagon.com/ruta/ficha/3424>

TIPO STA SL

MIDE

HORARIO	3:00		2	SEVERIDAD DEL MEDIO NATURAL
DESNIVEL DE SUBIDA (m)	345		1	ORIENTACIÓN EN EL ITINERARIO
DESNIVEL DE BAJADA (m)	345		2	DIFICULTAD EN EL DESPLAZAMIENTO
DISTANCIA HORIZONTAL (km)	4,2		2	CANTIDAD DE ESFUERZO NECESARIO
TIPO DE RECORRIDO	Ida y Vuelta			PENDIENTE DE NIEVE
				PASOS DE ESCALADA

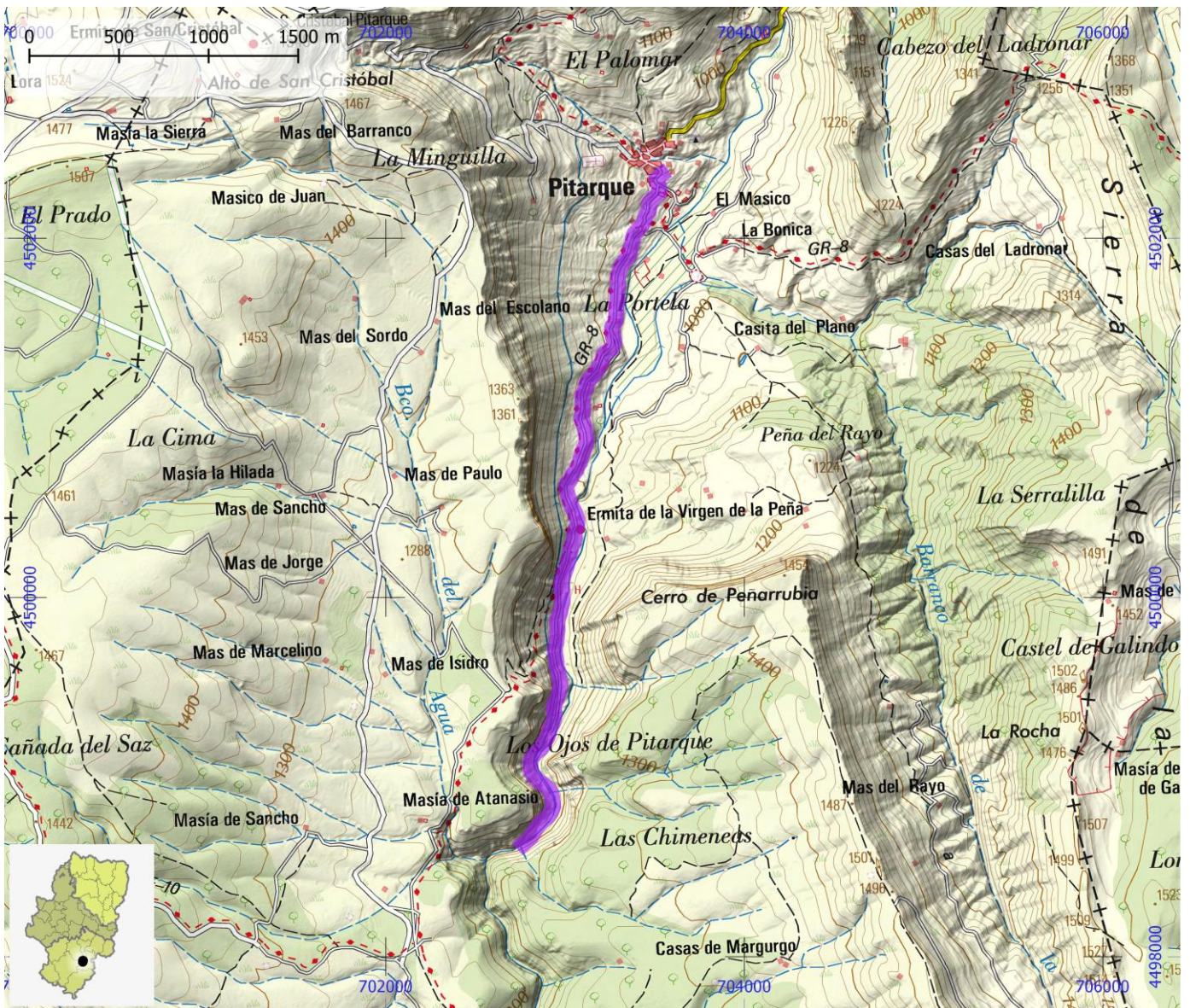

SENDEROS TURÍSTICOS DE ARAGÓN

ID OMA

STA254

NOMBRE SL-TE 31 Ladruñán - Puente de la Fonseca

ITINERARIO

Ladruñán - Puente de la Fonseca

COMARCA Maestrazgo

PROVINCIA Teruel

ENLACE WEB <https://senderosturisticos.turismodearagon.com/ruta/ficha/3425>

TIPO STA SL

MIDE

HORARIO	4:05		2	SEVERIDAD DEL MEDIO NATURAL
DESNIVEL DE SUBIDA (m)	330		2	ORIENTACIÓN EN EL ITINERARIO
DESNIVEL DE BAJADA (m)	330		2	DIFICULTAD EN EL DESPLAZAMIENTO
DISTANCIA HORIZONTAL (km)	6,6		3	CANTIDAD DE ESFUERZO NECESARIO
TIPO DE RECORRIDO	Ida y Vuelta			PENDIENTE DE NIEVE
				PASOS DE ESCALADA

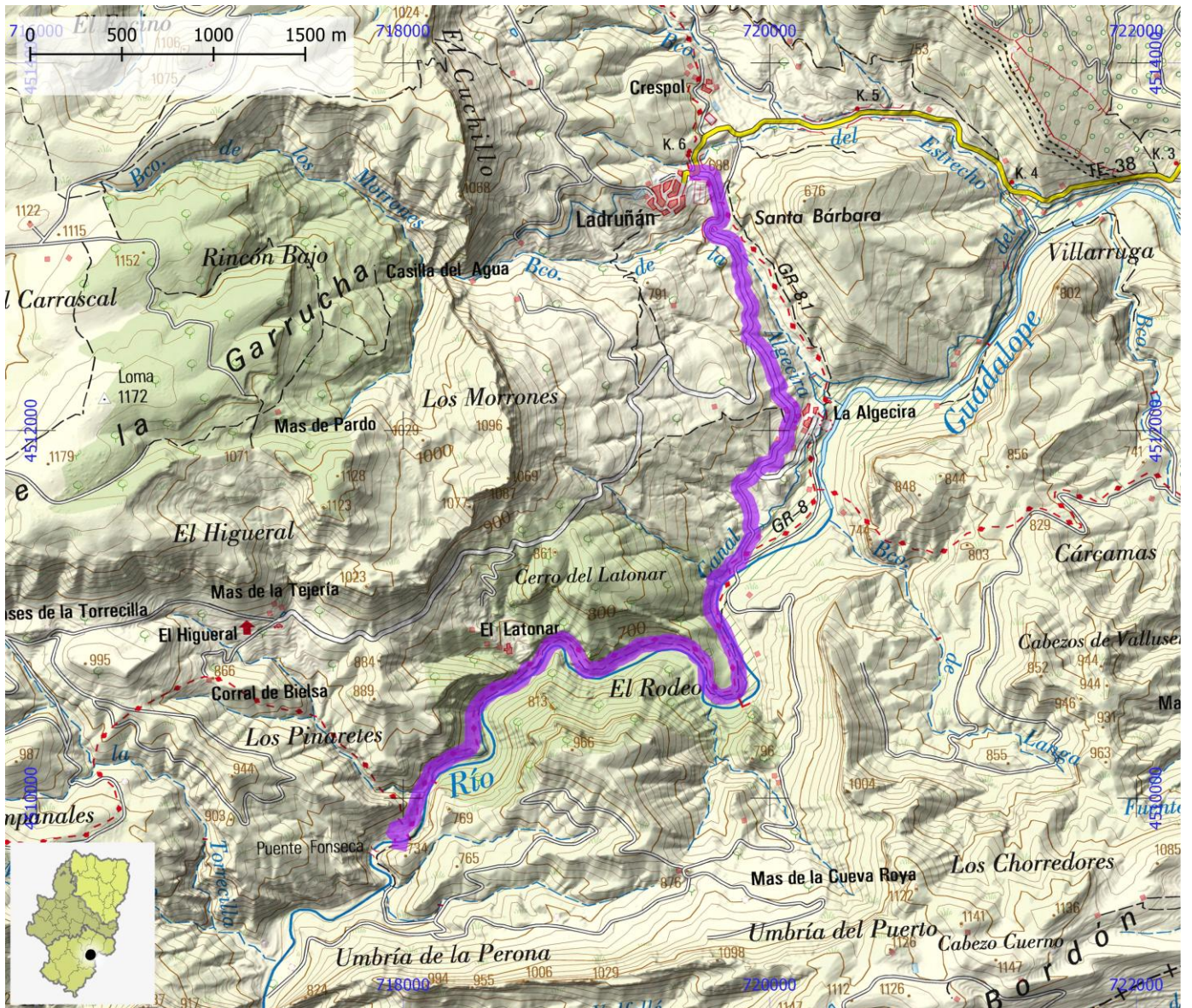

SENDEROS TURÍSTICOS DE ARAGÓN

ID OMA

STA255

NOMBRE SL-TE 32 El Higueral - Puente de la Fonseca

ITINERARIO

El Higueral - Puente de la Fonseca

COMARCA Maestrazgo

PROVINCIA Teruel

ENLACE WEB <https://senderosturisticos.turismodearagon.com/ruta/ficha/3426>

TIPO STA SL

MIDE

HORARIO **1:20**
 DESNIVEL DE SUBIDA (m) **220**
 DESNIVEL DE BAJADA (m) **220**
 DISTANCIA HORIZONTAL (km) **1,8**
 TIPO DE RECORRIDO **Ida y Vuelta**

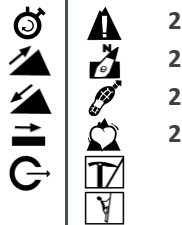

2 SEVERIDAD DEL MEDIO NATURAL
2 ORIENTACIÓN EN EL ITINERARIO
2 DIFICULTAD EN EL DESPLAZAMIENTO
2 CANTIDAD DE ESFUERZO NECESARIO
 PENDIENTE DE NIEVE
 PASOS DE ESCALADA

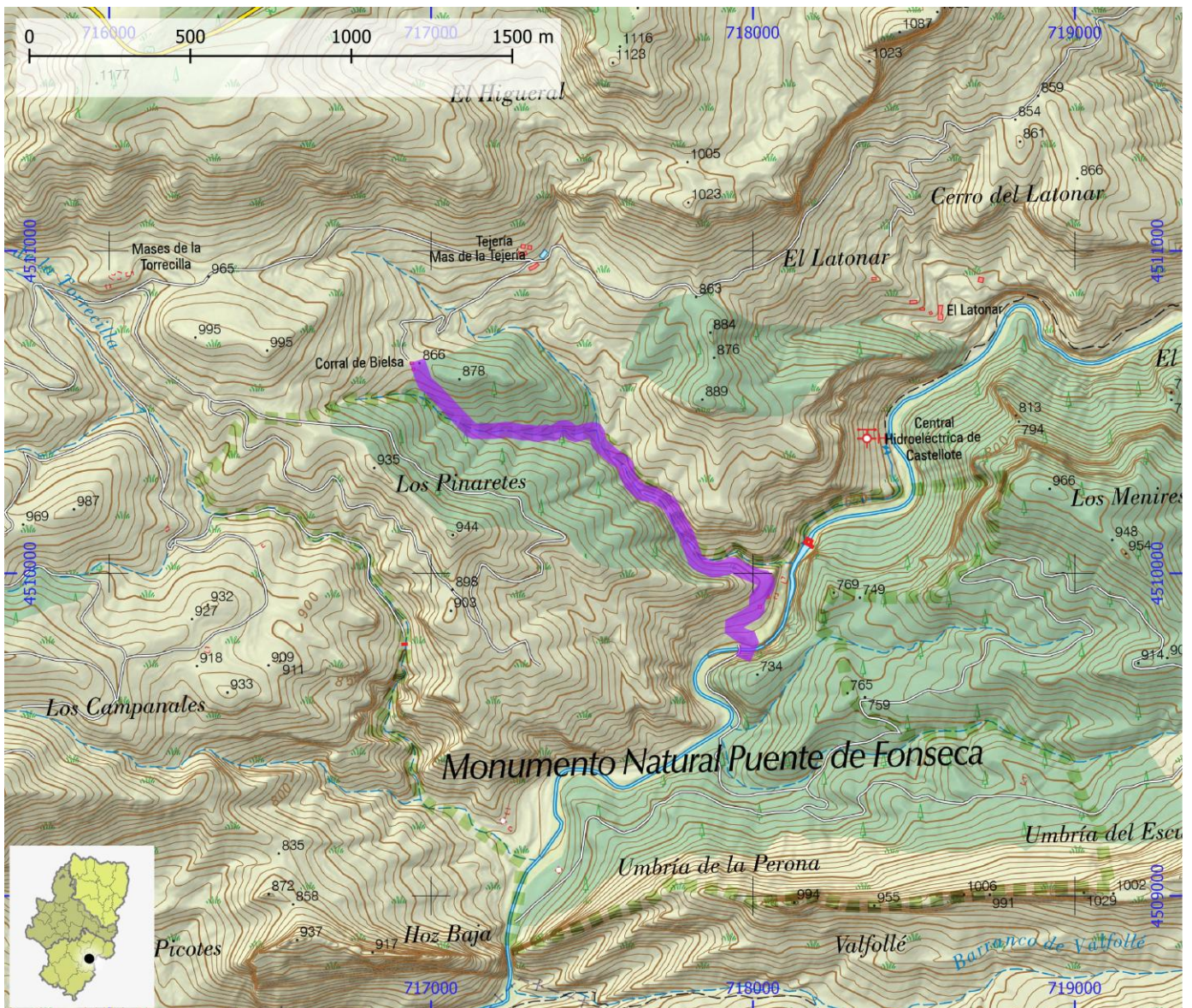

SENDEROS TURÍSTICOS DE ARAGÓN

ID OMA

STA256

NOMBRE SL-TE 39 Sendero de Santa Ana al agua El Royo

ITINERARIO

Moscardón - Santa Ana - Agua El Royo - Moscardón

COMARCA Sierra de Albarracín

PROVINCIA Teruel

ENLACE WEB <https://senderosturisticos.turismodearagon.com/ruta/ficha/3427>

TIPO STA SL

MIDE

HORARIO	3:25		0	SEVERIDAD DEL MEDIO NATURAL
DESNIVEL DE SUBIDA (m)	335		0	ORIENTACIÓN EN EL ITINERARIO
DESNIVEL DE BAJADA (m)	335		0	DIFICULTAD EN EL DESPLAZAMIENTO
DISTANCIA HORIZONTAL (km)	10,7		0	CANTIDAD DE ESFUERZO NECESARIO
TIPO DE RECORRIDO	Circular		0	PENDIENTE DE NIEVE
				PASOS DE ESCALADA

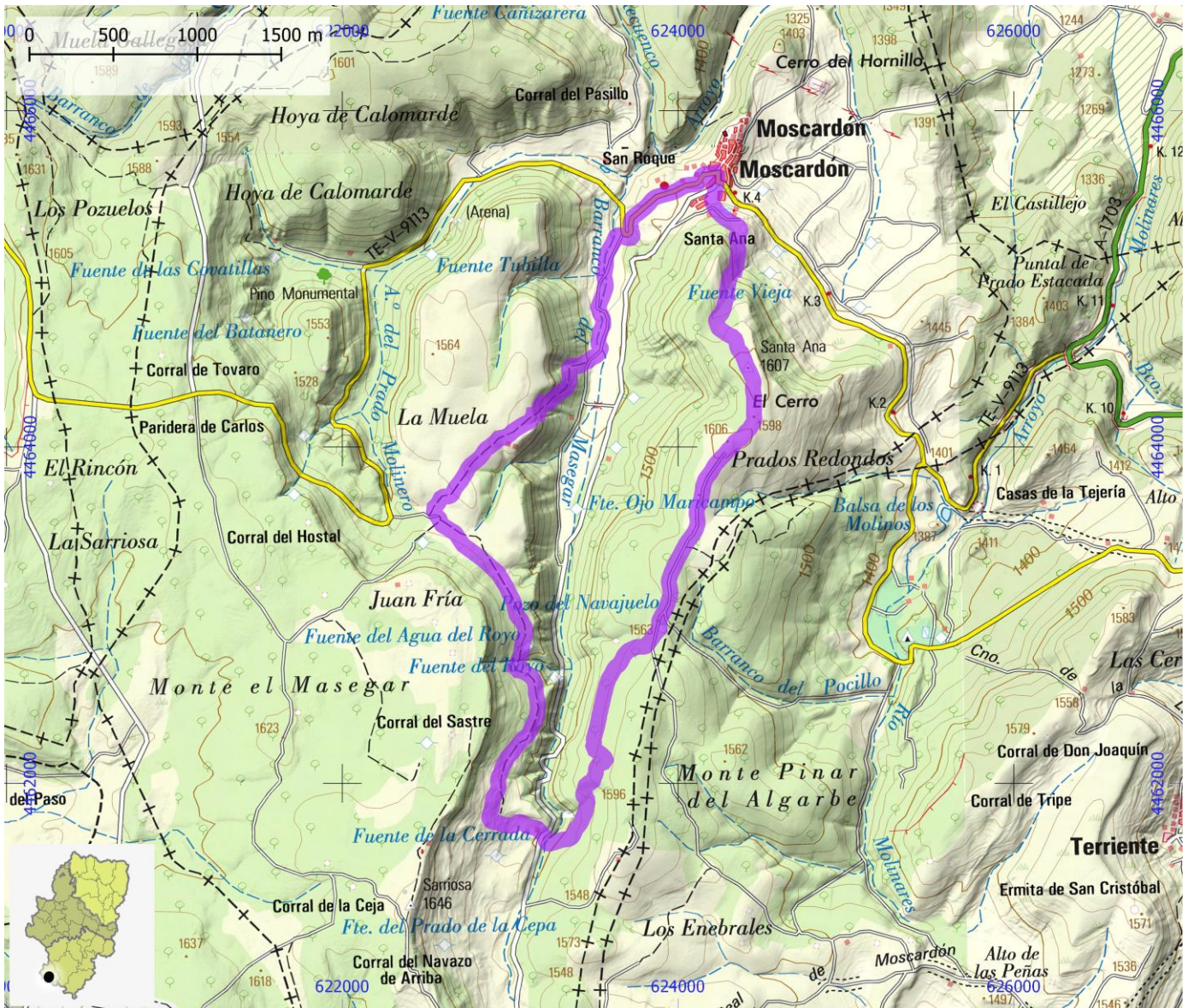

SENDEROS TURÍSTICOS DE ARAGÓN

ID OMA

STA257

NOMBRE SL-TE 4 Sendero de El Carrascal

ITINERARIO

Lidón - Pozo Burbiano - Pozo del Monte - Pozo Cañico Capitán - Lidón

COMARCA Comunidad de Teruel

PROVINCIA Teruel

ENLACE WEB <https://senderosturisticos.turismodearagon.com/ruta/ficha/3216>

TIPO STA SL

MIDE

HORARIO	2:50		1	SEVERIDAD DEL MEDIO NATURAL
DESNIVEL DE SUBIDA (m)	140		2	ORIENTACIÓN EN EL ITINERARIO
DESNIVEL DE BAJADA (m)	135		2	DIFICULTAD EN EL DESPLAZAMIENTO
DISTANCIA HORIZONTAL (km)	10,2		2	CANTIDAD DE ESFUERZO NECESARIO
TIPO DE RECORRIDO	Circular			PENDIENTE DE NIEVE
				PASOS DE ESCALADA

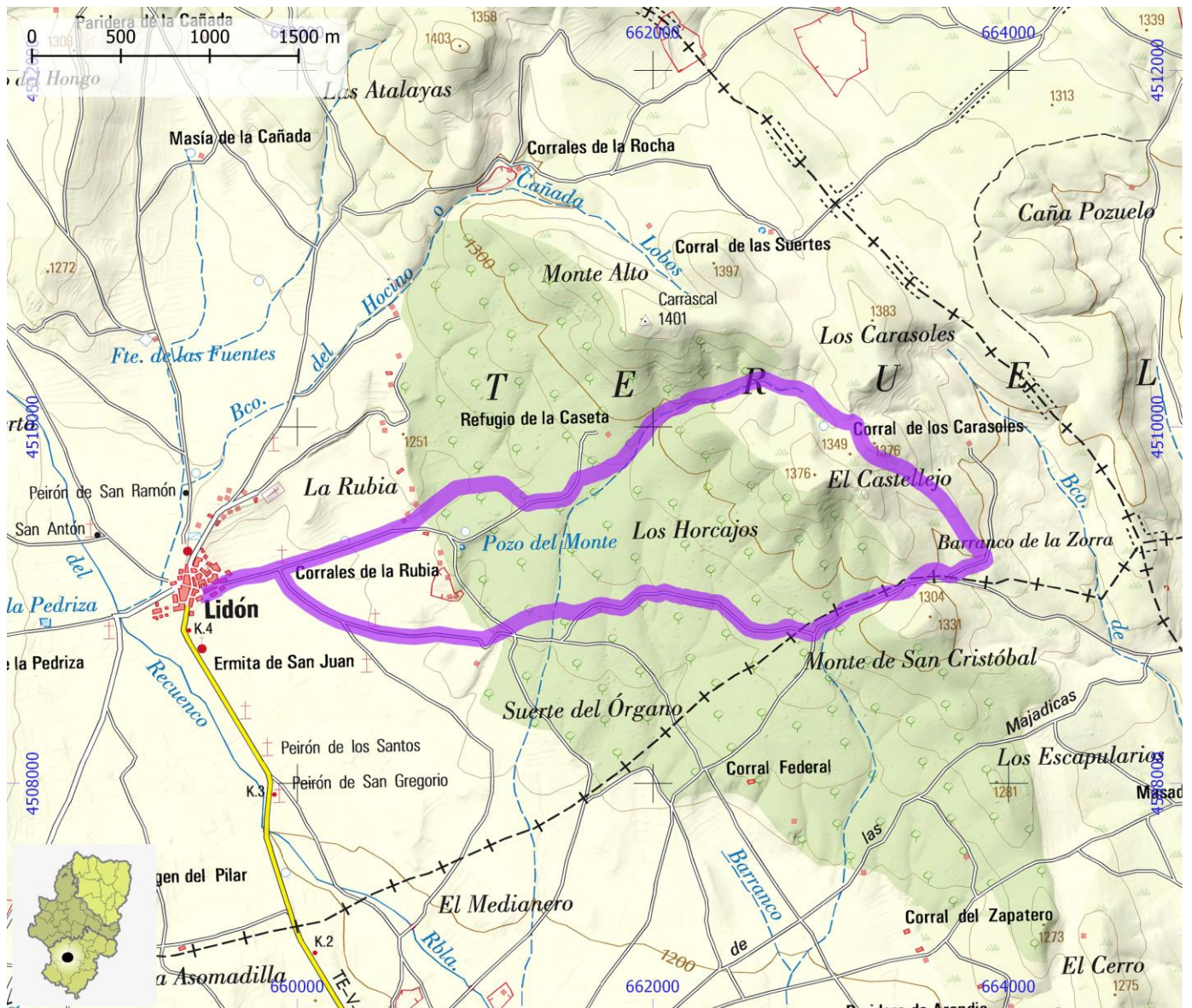

SENDEROS TURÍSTICOS DE ARAGÓN

ID OMA

STA258

NOMBRE SL-TE 40 Barranco de la Hoz

ITINERARIO

Calomarde - Frías de Albarracín

COMARCA Sierra de Albarracín

PROVINCIA Teruel

ENLACE WEB <https://senderosturisticos.turismodearagon.com/ruta/ficha/2088>

TIPO STA SL

MIDE

HORARIO	5:00		0	SEVERIDAD DEL MEDIO NATURAL
DESNIVEL DE SUBIDA (m)	390		0	ORIENTACIÓN EN EL ITINERARIO
DESNIVEL DE BAJADA (m)	385		0	DIFICULTAD EN EL DESPLAZAMIENTO
DISTANCIA HORIZONTAL (km)	16,2		0	CANTIDAD DE ESFUERZO NECESARIO
TIPO DE RECORRIDO	Travesía		0	PENDIENTE DE NIEVE
			0	PASOS DE ESCALADA



SENDEROS TURÍSTICOS DE ARAGÓN

ID OMA

STA259

NOMBRE SL-TE 40.1. Ruta del Puente de Toba del río Blanco

ITINERARIO

Cueva de las Albardas - Río Blanco - Molino de En Medio

COMARCA Sierra de Albarracín

PROVINCIA Teruel

ENLACE WEB <https://senderosturisticos.turismodearagon.com/ruta/ficha/3200>

TIPO STA SL

MIDE

HORARIO	1:35			3
DESNIVEL DE SUBIDA (m)	160			1
DESNIVEL DE BAJADA (m)	160			3
DISTANCIA HORIZONTAL (km)	2,3			2
TIPO DE RECORRIDO	Ida y Vuelta			

SEVERIDAD DEL MEDIO NATURAL
 ORIENTACIÓN EN EL ITINERARIO
 DIFICULTAD EN EL DESPLAZAMIENTO
 CANTIDAD DE ESFUERZO NECESARIO
 PENDIENTE DE NIEVE
 PASOS DE ESCALADA

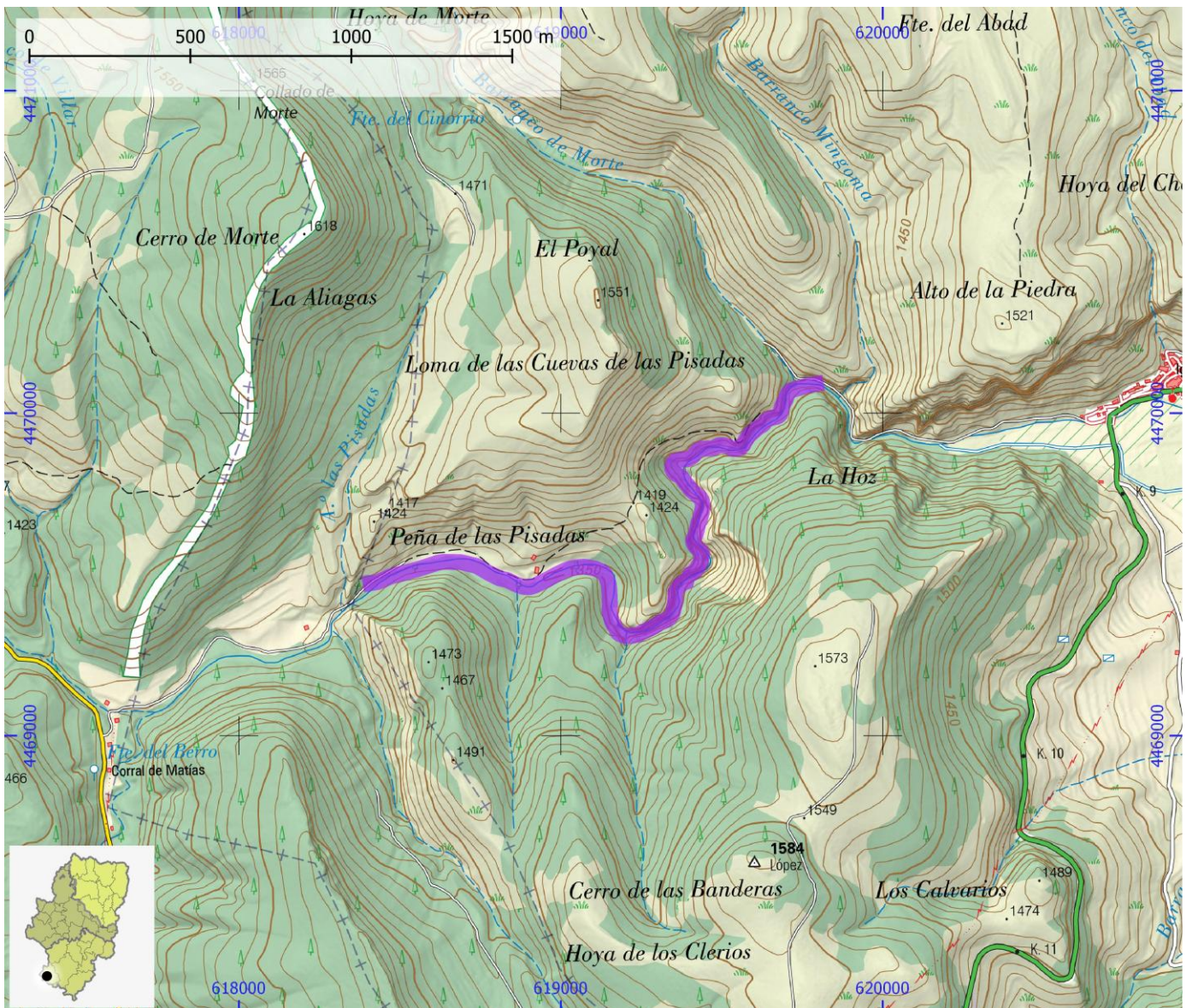

SENDEROS TURÍSTICOS DE ARAGÓN

ID OMA

STA260

NOMBRE SL-TE 41 Ruta de las Salinas

ITINERARIO

Royuela - Royuela

COMARCA Sierra de Albarracín

PROVINCIA Teruel

ENLACE WEB <https://senderosturisticos.turismodearagon.com/ruta/ficha/2087>

TIPO STA SL

MIDE

HORARIO **2:05**
 DESNIVEL DE SUBIDA (m) **100**
 DESNIVEL DE BAJADA (m) **95**
 DISTANCIA HORIZONTAL (km) **7,4**
 TIPO DE RECORRIDO **Circular**



0 SEVERIDAD DEL MEDIO NATURAL
0 ORIENTACIÓN EN EL ITINERARIO
0 DIFICULTAD EN EL DESPLAZAMIENTO
0 CANTIDAD DE ESFUERZO NECESARIO
 PENDIENTE DE NIEVE
 PASOS DE ESCALADA

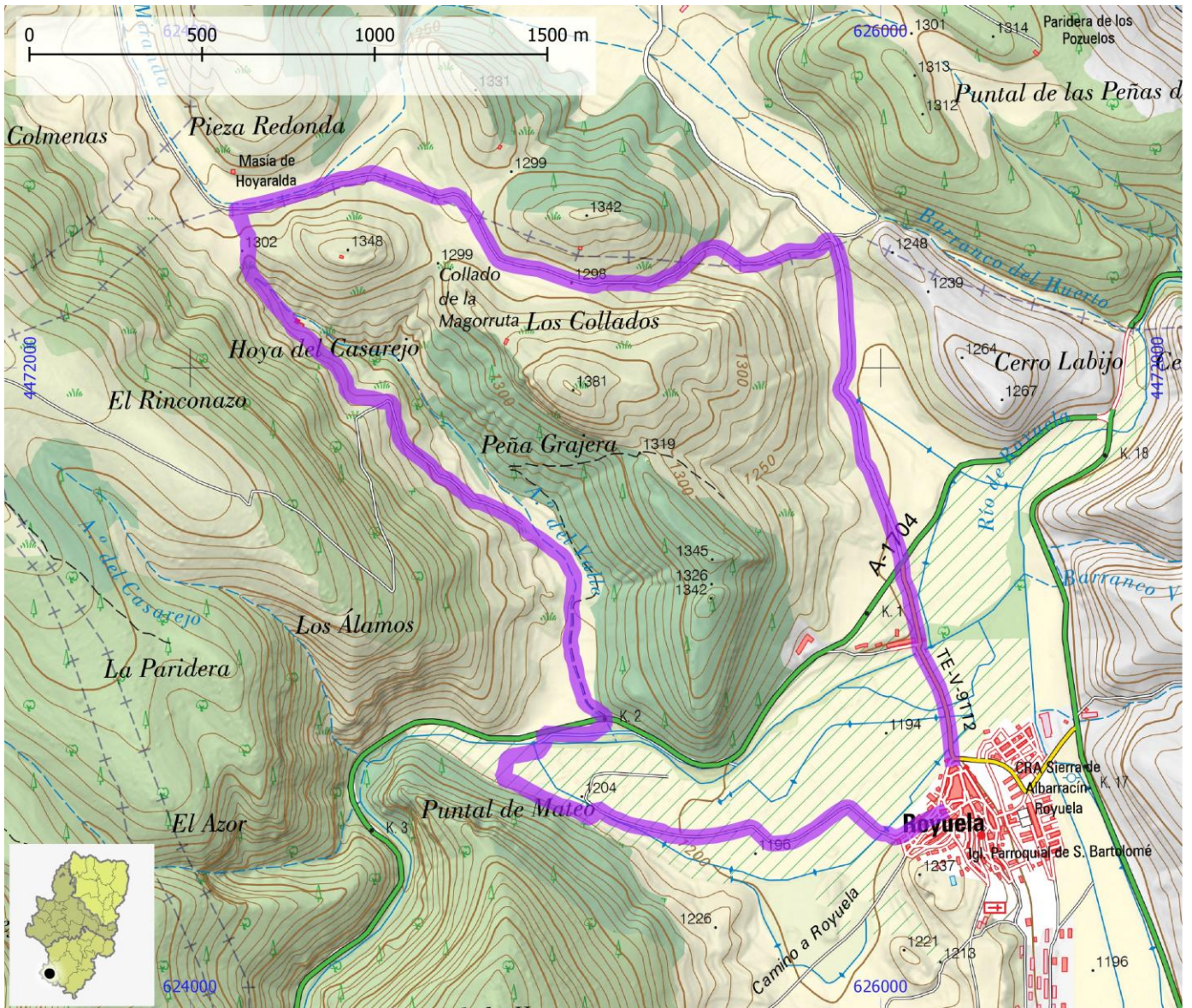

SENDEROS TURÍSTICOS DE ARAGÓN

ID OMA

STA261

NOMBRE SL-TE 42 Molino Barranco Hondo

ITINERARIO

Tramacastilla - Molino - Tramacastilla

COMARCA Sierra de Albarracín

PROVINCIA Teruel

ENLACE WEB <https://senderosturisticos.turismodearagon.com/ruta/ficha/2086>

TIPO STA SL

MIDE

HORARIO 2:45
 DESNIVEL DE SUBIDA (m) 185
 DESNIVEL DE BAJADA (m) 185
 DISTANCIA HORIZONTAL (km) 9,2
 TIPO DE RECORRIDO Circular



0 SEVERIDAD DEL MEDIO NATURAL
 0 ORIENTACIÓN EN EL ITINERARIO
 0 DIFICULTAD EN EL DESPLAZAMIENTO
 0 CANTIDAD DE ESFUERZO NECESARIO
 PENDIENTE DE NIEVE
 PASOS DE ESCALADA

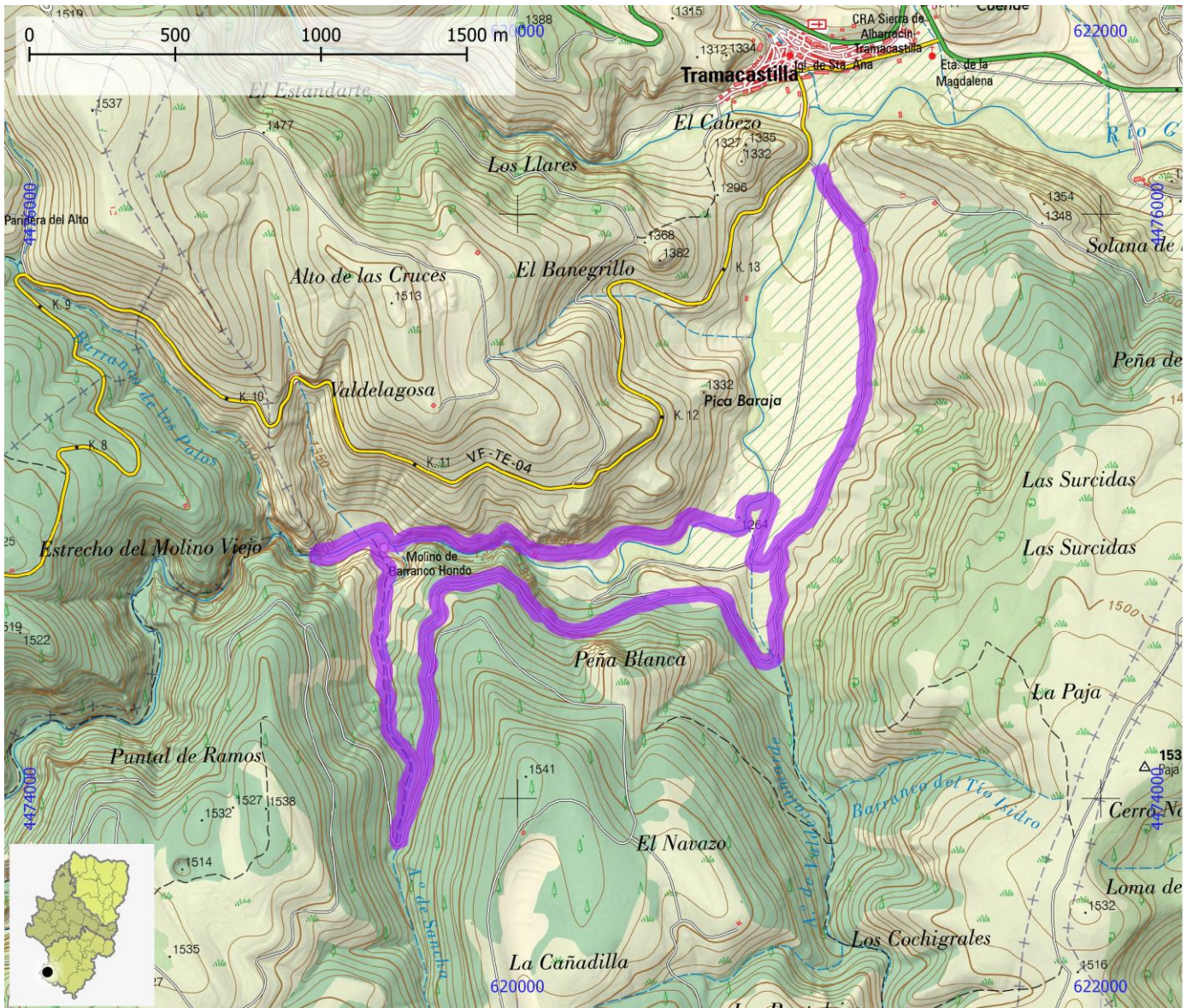

SENDEROS TURÍSTICOS DE ARAGÓN

ID OMA

STA262

NOMBRE SL-TE 43 Camino de los griegos

ITINERARIO

Orihuela del Tremedal - Campamento juvenil

COMARCA Sierra de Albarracín

PROVINCIA Teruel

ENLACE WEB <https://senderosturisticos.turismodearagon.com/ruta/ficha/2085>

TIPO STA SL

MIDE

HORARIO	2:00		0	SEVERIDAD DEL MEDIO NATURAL
DESNIVEL DE SUBIDA (m)	375		0	ORIENTACIÓN EN EL ITINERARIO
DESNIVEL DE BAJADA (m)	185		0	DIFICULTAD EN EL DESPLAZAMIENTO
DISTANCIA HORIZONTAL (km)	5,3		0	CANTIDAD DE ESFUERZO NECESARIO
TIPO DE RECORRIDO	Travesía			PENDIENTE DE NIEVE
				PASOS DE ESCALADA

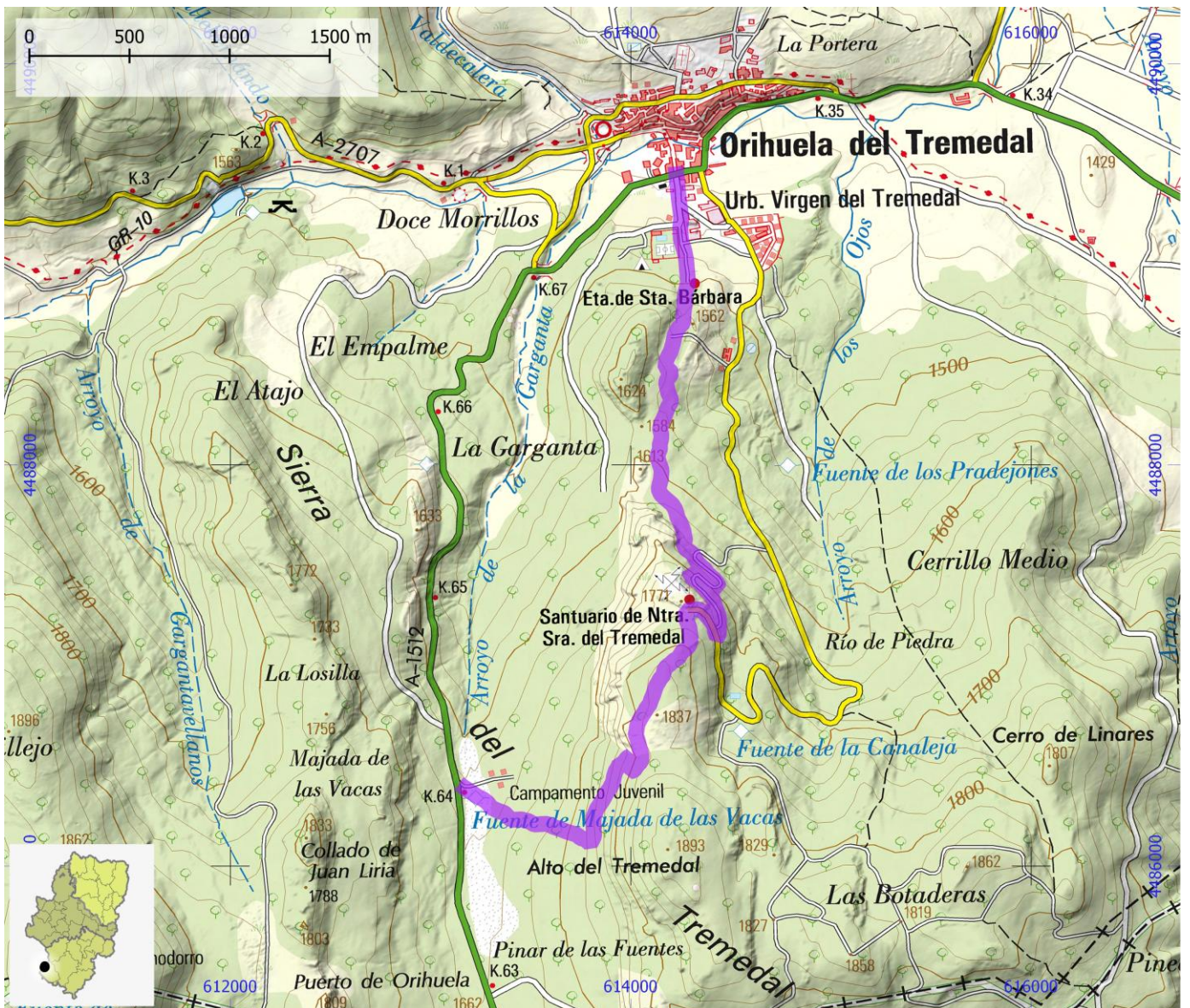

SENDEROS TURÍSTICOS DE ARAGÓN

ID OMA

STA263

NOMBRE SL-TE 44 Ruta histórica

ITINERARIO

Ródenas - Ródenas

COMARCA Sierra de Albarracín

PROVINCIA Teruel

ENLACE WEB <https://senderosturisticos.turismodearagon.com/ruta/ficha/2084>

TIPO STA SL

MIDE

HORARIO	0:40		0	SEVERIDAD DEL MEDIO NATURAL
DESNIVEL DE SUBIDA (m)	20		0	ORIENTACIÓN EN EL ITINERARIO
DESNIVEL DE BAJADA (m)	20		0	DIFICULTAD EN EL DESPLAZAMIENTO
DISTANCIA HORIZONTAL (km)	2,3		0	CANTIDAD DE ESFUERZO NECESARIO
TIPO DE RECORRIDO	Circular		0	PENDIENTE DE NIEVE
				PASOS DE ESCALADA

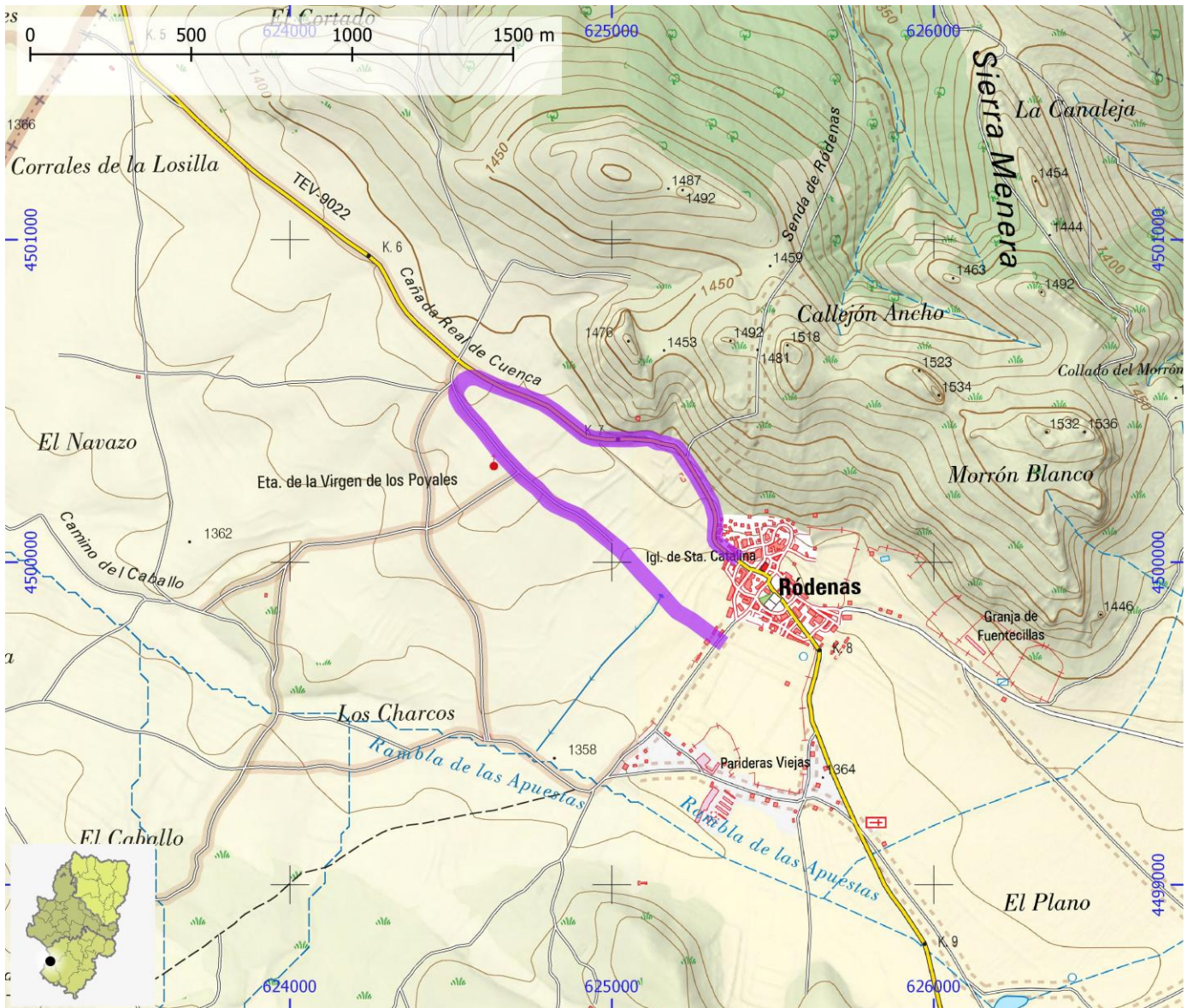

SENDEROS TURÍSTICOS DE ARAGÓN

ID OMA

STA264

NOMBRE SL-TE 45 Mirador de la Portera

ITINERARIO

Orihuela del Tremedal - Mirador de la Portera

COMARCA Sierra de Albarracín

PROVINCIA Teruel

ENLACE WEB <https://senderosturisticos.turismodearagon.com/ruta/ficha/2083>

TIPO STA SL

MIDE

HORARIO	2:15		0	SEVERIDAD DEL MEDIO NATURAL
DESNIVEL DE SUBIDA (m)	305		0	ORIENTACIÓN EN EL ITINERARIO
DESNIVEL DE BAJADA (m)	105		0	DIFICULTAD EN EL DESPLAZAMIENTO
DISTANCIA HORIZONTAL (km)	7,2		0	CANTIDAD DE ESFUERZO NECESARIO
TIPO DE RECORRIDO	Travesía			PENDIENTE DE NIEVE
				PASOS DE ESCALADA

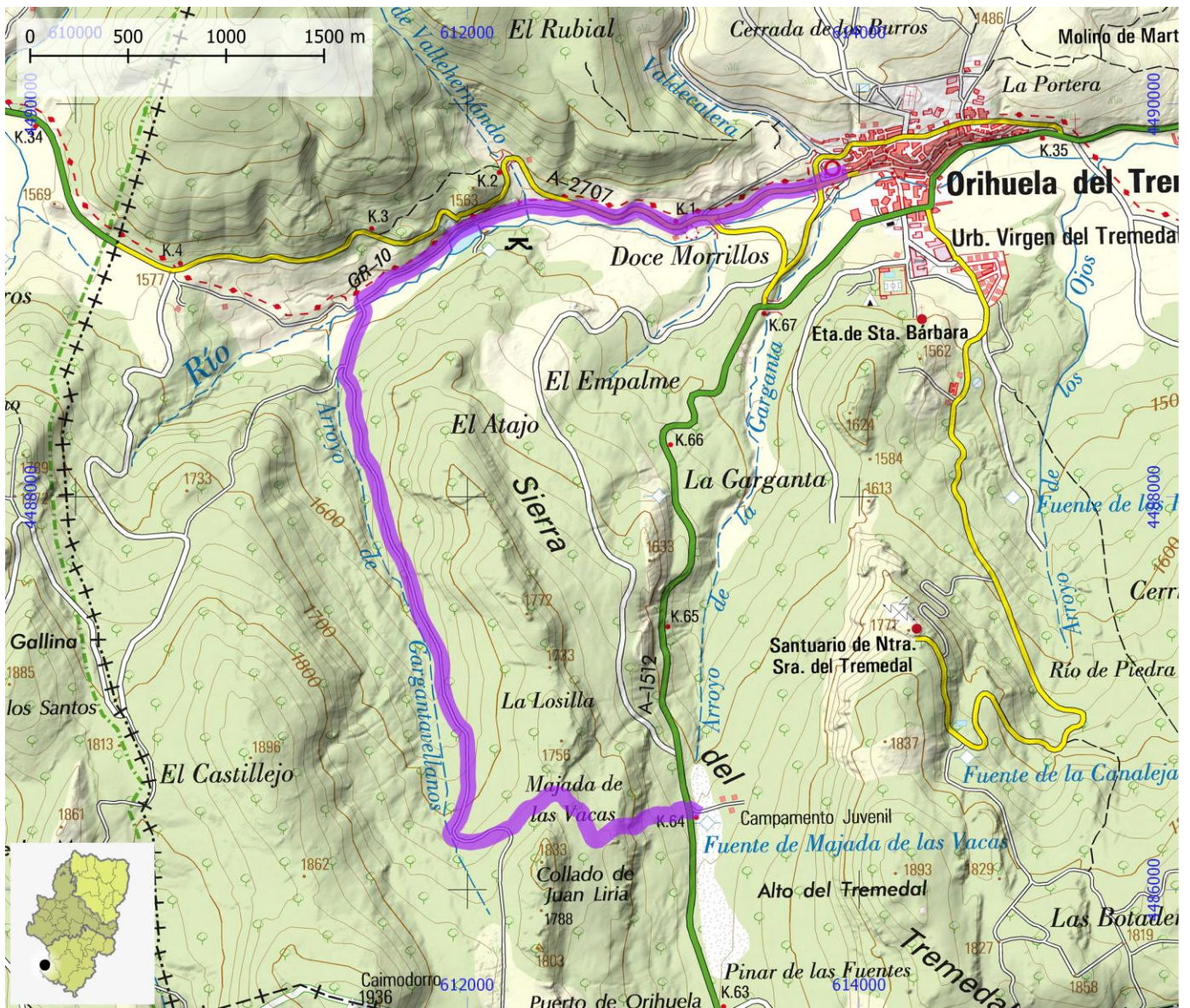

SENDEROS TURÍSTICOS DE ARAGÓN

ID OMA

STA265

NOMBRE SL-TE 46 Las Celadas

ITINERARIO

Masía de las Colinas - Las Celadas

COMARCA Sierra de Albarracín

PROVINCIA Teruel

ENLACE WEB <https://senderosturisticos.turismodearagon.com/ruta/ficha/2082>

TIPO STA SL

MIDE

HORARIO	1:20		0	SEVERIDAD DEL MEDIO NATURAL
DESNIVEL DE SUBIDA (m)	70		0	ORIENTACIÓN EN EL ITINERARIO
DESNIVEL DE BAJADA (m)	75		0	DIFICULTAD EN EL DESPLAZAMIENTO
DISTANCIA HORIZONTAL (km)	4,8		0	CANTIDAD DE ESFUERZO NECESARIO
TIPO DE RECORRIDO	Circular		0	PENDIENTE DE NIEVE
				PASOS DE ESCALADA

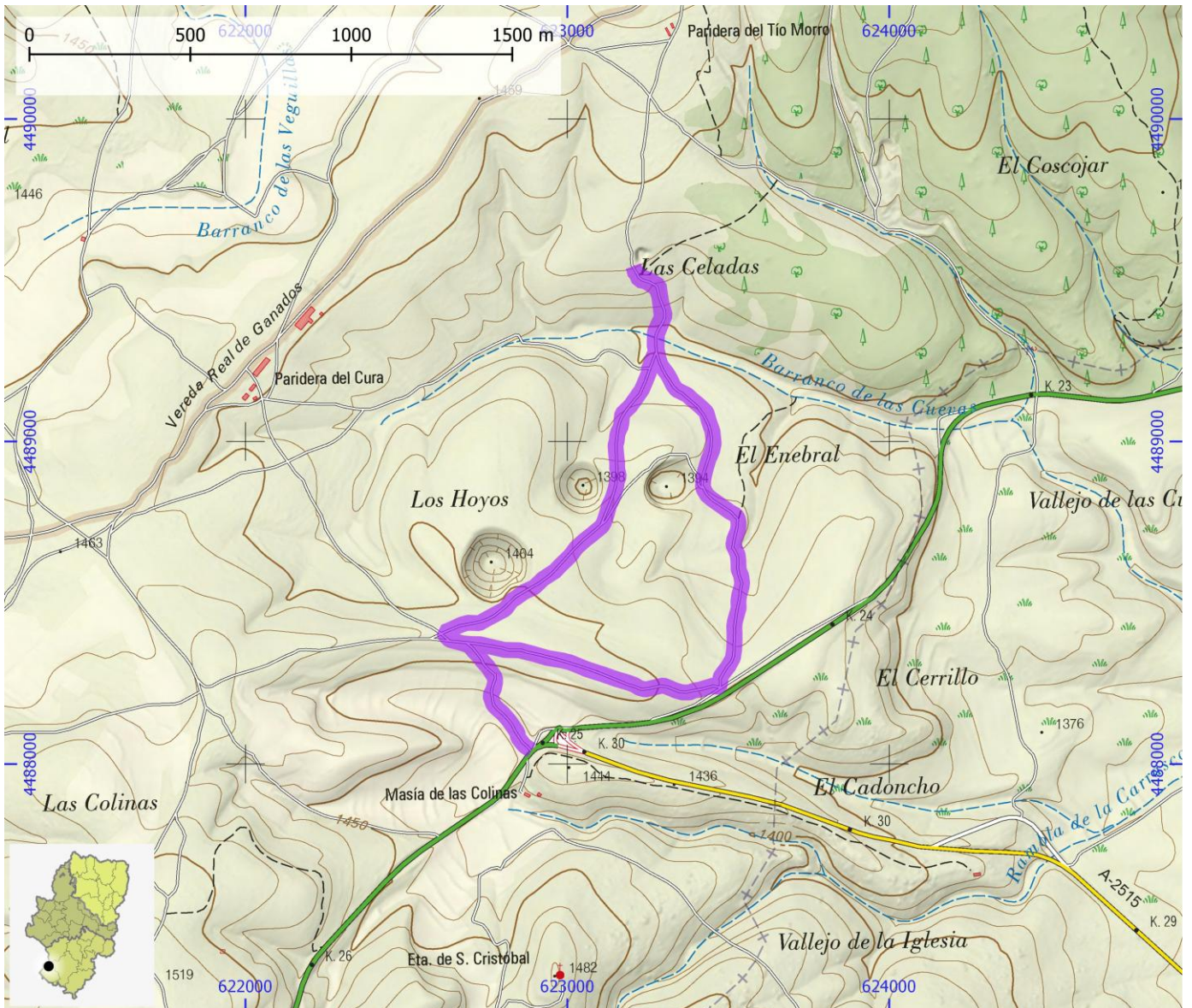

SENDEROS TURÍSTICOS DE ARAGÓN

ID OMA

STA266

NOMBRE SL-TE 47 Las Dolinas

ITINERARIO

Villar del Cobo - Las Dolinas - Casas de Búcar

COMARCA Sierra de Albarracín

PROVINCIA Teruel

ENLACE WEB <https://senderosturisticos.turismodearagon.com/ruta/ficha/2081>

TIPO STA SL

MIDE

HORARIO	2:25		0	SEVERIDAD DEL MEDIO NATURAL
DESNIVEL DE SUBIDA (m)	250		0	ORIENTACIÓN EN EL ITINERARIO
DESNIVEL DE BAJADA (m)	190		0	DIFICULTAD EN EL DESPLAZAMIENTO
DISTANCIA HORIZONTAL (km)	7,7		0	CANTIDAD DE ESFUERZO NECESARIO
TIPO DE RECORRIDO	Travesía			PENDIENTE DE NIEVE
				PASOS DE ESCALADA



SENDEROS TURÍSTICOS DE ARAGÓN

ID OMA

STA267

NOMBRE SL-TE 48 Paseo fluvial

ITINERARIO

Albarracín - Albarracín

COMARCA Sierra de Albarracín

PROVINCIA Teruel

ENLACE WEB <https://senderosturisticos.turismodearagon.com/ruta/ficha/2080>

TIPO STA SL

MIDE

HORARIO	0:30		0	SEVERIDAD DEL MEDIO NATURAL
DESNIVEL DE SUBIDA (m)	20		0	ORIENTACIÓN EN EL ITINERARIO
DESNIVEL DE BAJADA (m)	15		0	DIFICULTAD EN EL DESPLAZAMIENTO
DISTANCIA HORIZONTAL (km)	1,6		0	CANTIDAD DE ESFUERZO NECESARIO
TIPO DE RECORRIDO	Circular		0	PENDIENTE DE NIEVE
				PASOS DE ESCALADA

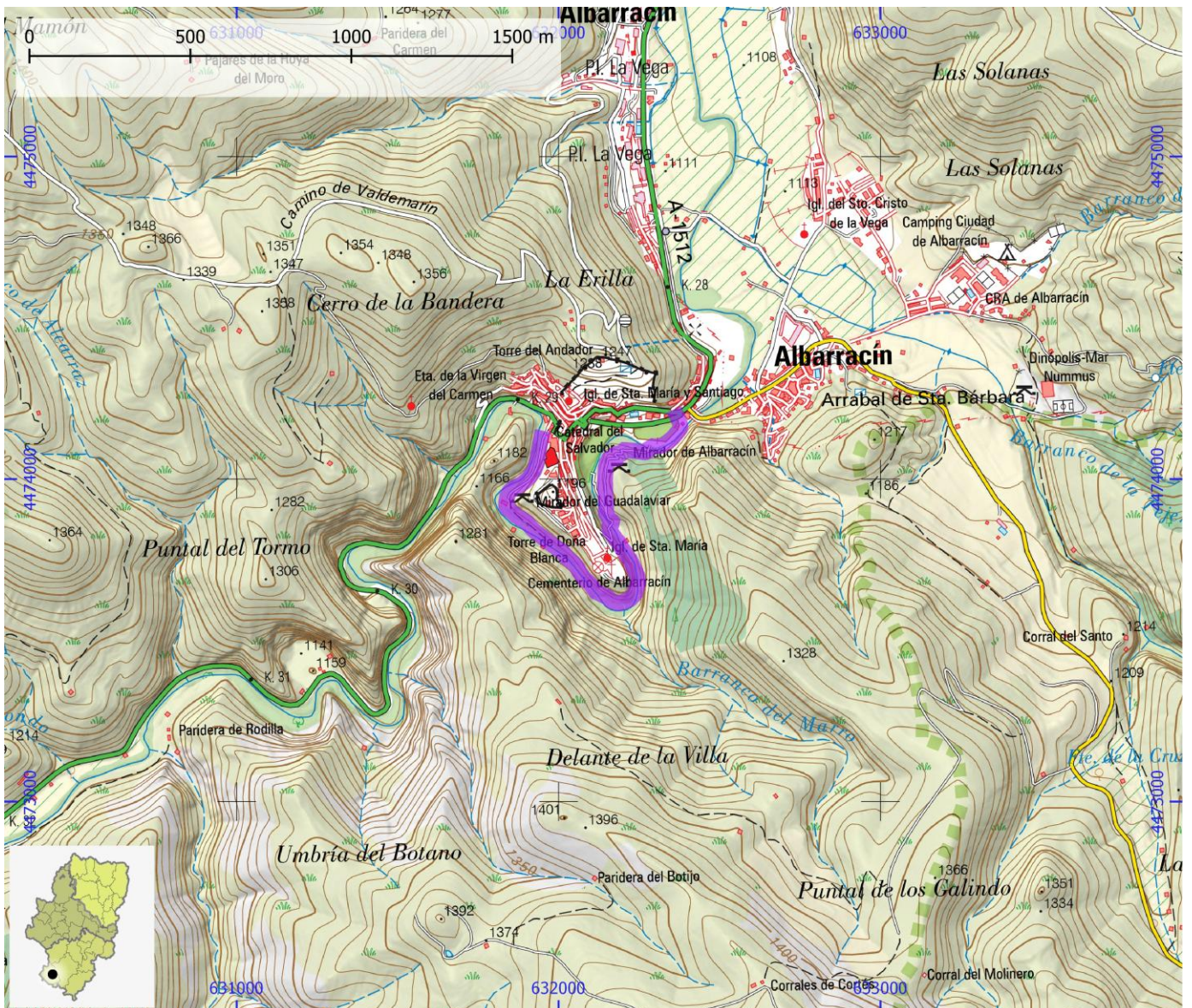

SENDEROS TURÍSTICOS DE ARAGÓN

ID OMA

STA268

NOMBRE SL-TE 49 Barranco de las Cuevas

ITINERARIO

Noguera de Albarracín - Tramacastilla

COMARCA Sierra de Albarracín

PROVINCIA Teruel

ENLACE WEB <https://senderosturisticos.turismodearagon.com/ruta/ficha/2079>

TIPO STA SL

MIDE

HORARIO	1:35		0	SEVERIDAD DEL MEDIO NATURAL
DESNIVEL DE SUBIDA (m)	140		0	ORIENTACIÓN EN EL ITINERARIO
DESNIVEL DE BAJADA (m)	15		0	DIFICULTAD EN EL DESPLAZAMIENTO
DISTANCIA HORIZONTAL (km)	5,3		0	CANTIDAD DE ESFUERZO NECESARIO
TIPO DE RECORRIDO	Travesía		0	PENDIENTE DE NIEVE
				PASOS DE ESCALADA

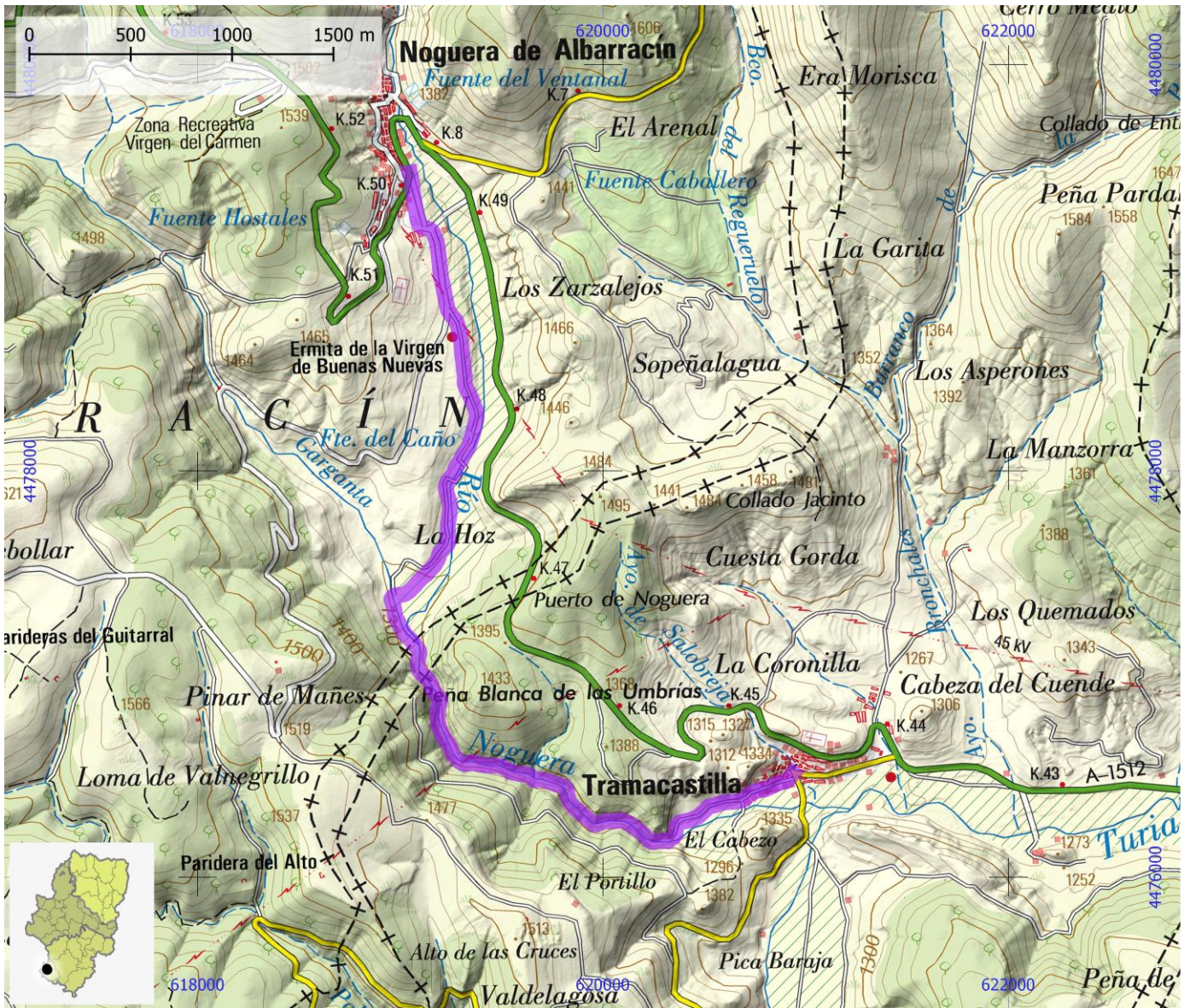

SENDEROS TURÍSTICOS DE ARAGÓN

ID OMA

STA269

NOMBRE SL-TE 5 Sendero de Puntos Singulares

ITINERARIO

Tramacastiel - Nacimiento río Regajo - Mirador de Despeñaperros - Peña del Águila - Tramacastiel

COMARCA Comunidad de Teruel

PROVINCIA Teruel

ENLACE WEB <https://senderosturisticos.turismodearagon.com/ruta/ficha/3217>

TIPO STA SL

MIDE

HORARIO	2:40		3	SEVERIDAD DEL MEDIO NATURAL
DESNIVEL DE SUBIDA (m)	320		3	ORIENTACIÓN EN EL ITINERARIO
DESNIVEL DE BAJADA (m)	320		3	DIFICULTAD EN EL DESPLAZAMIENTO
DISTANCIA HORIZONTAL (km)	7,9		2	CANTIDAD DE ESFUERZO NECESARIO
TIPO DE RECORRIDO	Circular			PENDIENTE DE NIEVE
				PASOS DE ESCALADA

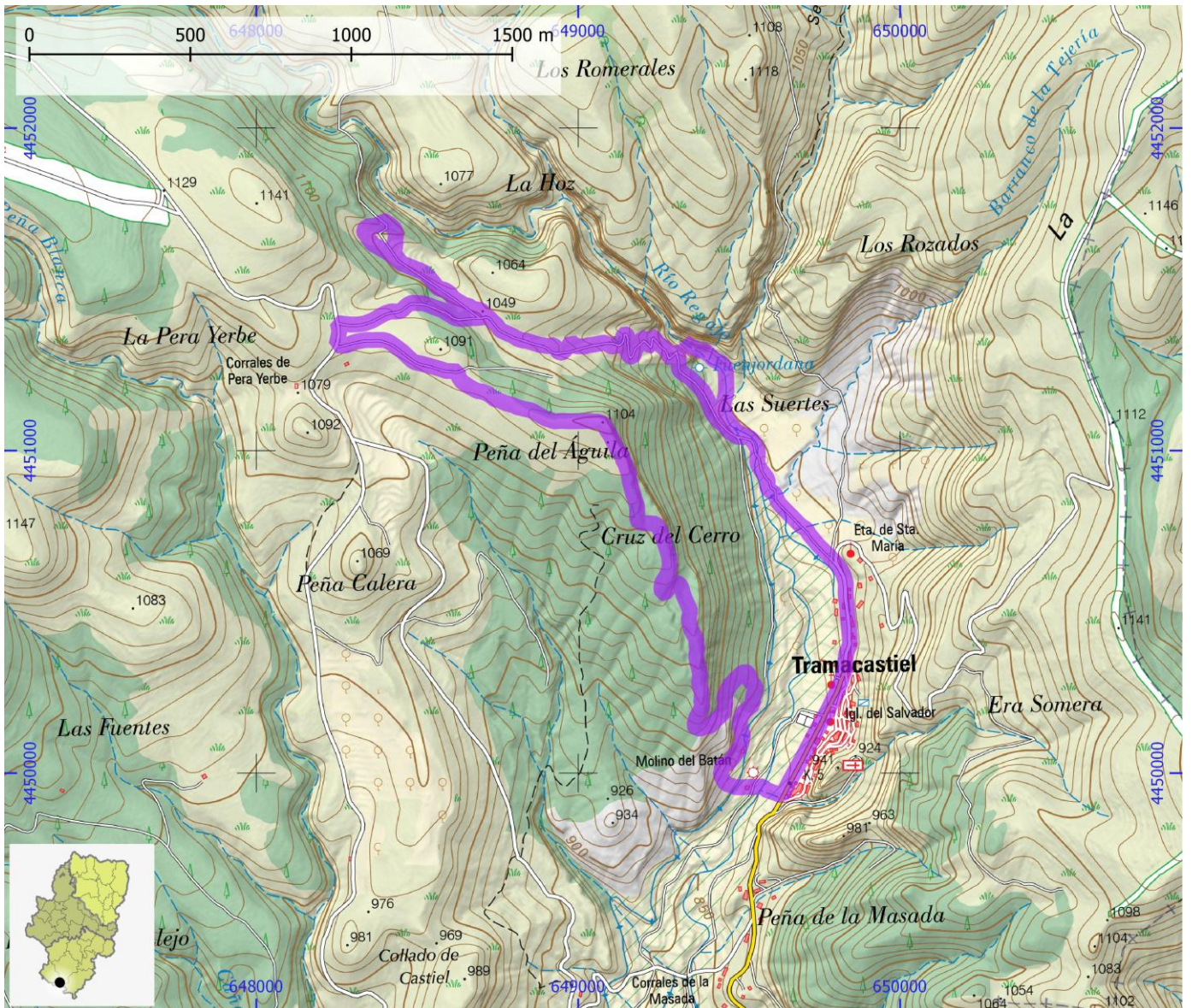

SENDEROS TURÍSTICOS DE ARAGÓN

ID OMA

STA270

NOMBRE SL-TE 50 Ruta Barranco del Chorrillo

ITINERARIO

Cuevas Labradas - Barranco del Chorrillo

COMARCA Comunidad de Teruel

PROVINCIA Teruel

ENLACE WEB <https://senderosturisticos.turismodearagon.com/ruta/ficha/3471>

TIPO STA SL

MIDE

HORARIO	4:10		1	SEVERIDAD DEL MEDIO NATURAL
DESNIVEL DE SUBIDA (m)	375		2	ORIENTACIÓN EN EL ITINERARIO
DESNIVEL DE BAJADA (m)	375		2	DIFICULTAD EN EL DESPLAZAMIENTO
DISTANCIA HORIZONTAL (km)	6,3		1	CANTIDAD DE ESFUERZO NECESARIO
TIPO DE RECORRIDO	Ida y Vuelta			PENDIENTE DE NIEVE
				PASOS DE ESCALADA

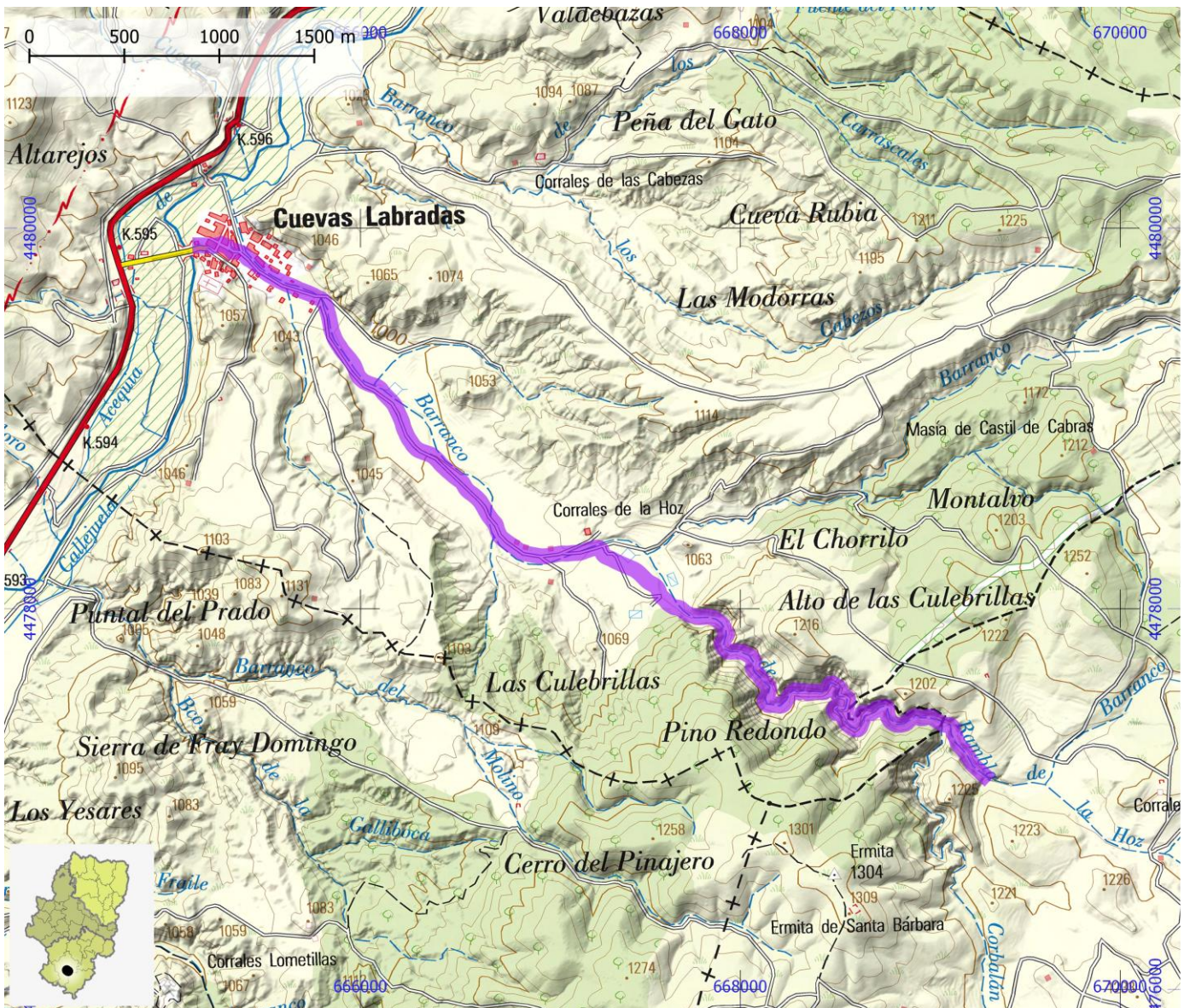

SENDEROS TURÍSTICOS DE ARAGÓN

ID OMA

STA271

NOMBRE SL-TE 6 Sendero de la Cruz de los Tres Reinos

ITINERARIO

Veguillas de la Sierra - Cruz de los Tres Reinos - Veguillas de la Sierra

COMARCA Comunidad de Teruel

PROVINCIA Teruel

ENLACE WEB <https://senderosturisticos.turismodearagon.com/ruta/ficha/3218>

TIPO STA SL

MIDE

HORARIO	3:35		2	SEVERIDAD DEL MEDIO NATURAL
DESNIVEL DE SUBIDA (m)	315		2	ORIENTACIÓN EN EL ITINERARIO
DESNIVEL DE BAJADA (m)	320		3	DIFICULTAD EN EL DESPLAZAMIENTO
DISTANCIA HORIZONTAL (km)	11,6		3	CANTIDAD DE ESFUERZO NECESARIO
TIPO DE RECORRIDO	Circular			PENDIENTE DE NIEVE
				PASOS DE ESCALADA

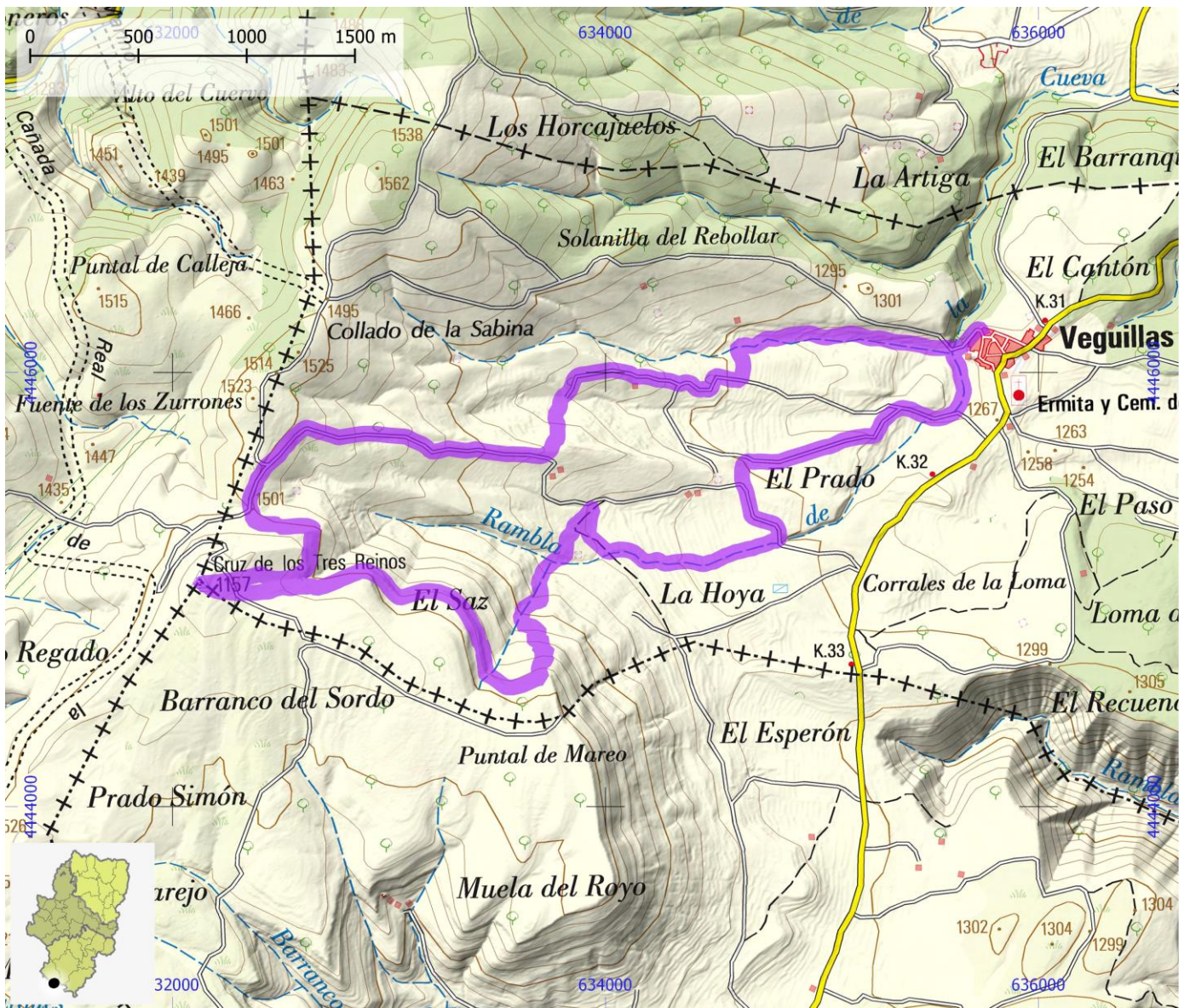

SENDEROS TURÍSTICOS DE ARAGÓN

ID OMA

STA272

NOMBRE SL-TE 7 Sendero Alto de la Molina

ITINERARIO

Cubla - barranco del Horcajo - Alto de la Molina - Cubla

COMARCA Comunidad de Teruel

PROVINCIA Teruel

ENLACE WEB <https://senderosturisticos.turismodearagon.com/ruta/ficha/3219>

TIPO STA SL

MIDE

HORARIO	2:40		1	SEVERIDAD DEL MEDIO NATURAL
DESNIVEL DE SUBIDA (m)	280		2	ORIENTACIÓN EN EL ITINERARIO
DESNIVEL DE BAJADA (m)	285		2	DIFICULTAD EN EL DESPLAZAMIENTO
DISTANCIA HORIZONTAL (km)	8,2		2	CANTIDAD DE ESFUERZO NECESARIO
TIPO DE RECORRIDO	Circular			PENDIENTE DE NIEVE
				PASOS DE ESCALADA

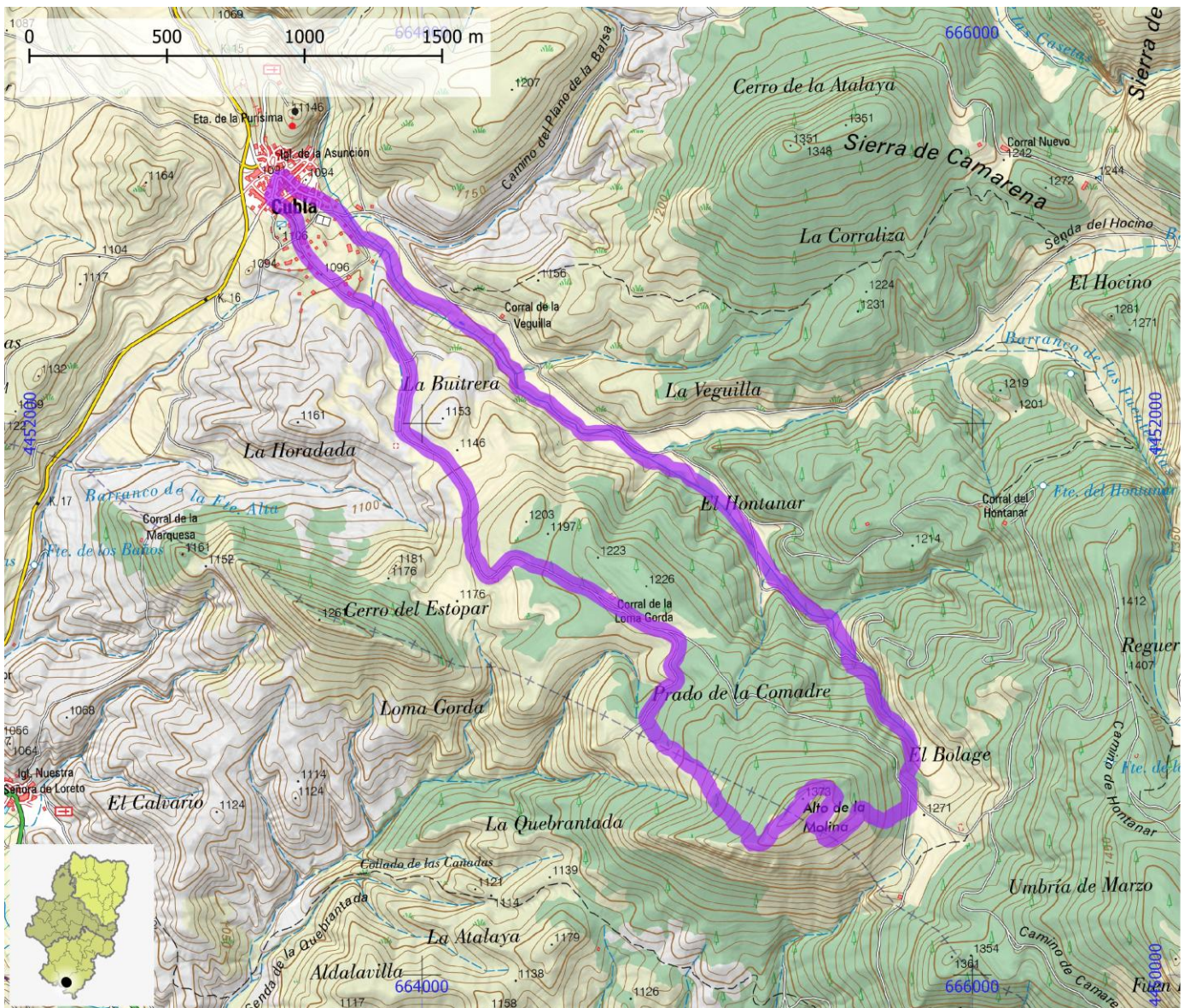

SENDEROS TURÍSTICOS DE ARAGÓN

ID OMA

STA273

NOMBRE SL-TE 8 Sendero Alto de la Serretilla - Barranco de Mascarón

ITINERARIO

Argente - Barranco del Mascarón - Cueva del Monje Ramiro II - Alto de la Serretilla - Argente

COMARCA Comunidad de Teruel

PROVINCIA Teruel

ENLACE WEB <https://senderosturisticos.turismodearagon.com/ruta/ficha/3220>

TIPO STA SL

MIDE

HORARIO	2:15		1	SEVERIDAD DEL MEDIO NATURAL
DESNIVEL DE SUBIDA (m)	195		2	ORIENTACIÓN EN EL ITINERARIO
DESNIVEL DE BAJADA (m)	195		2	DIFICULTAD EN EL DESPLAZAMIENTO
DISTANCIA HORIZONTAL (km)	7,3		2	CANTIDAD DE ESFUERZO NECESARIO
TIPO DE RECORRIDO	Circular			PENDIENTE DE NIEVE
				PASOS DE ESCALADA



SENDEROS TURÍSTICOS DE ARAGÓN

ID OMA

STA274

NOMBRE SL-TE 9 Sendero del Barranco de la Hoz

ITINERARIO

Corbalán - Barranco de la Hoz

COMARCA Comunidad de Teruel

PROVINCIA Teruel

ENLACE WEB <https://senderosturisticos.turismodearagon.com/ruta/ficha/3221>

TIPO STA SL

MIDE

HORARIO	1:10		2	SEVERIDAD DEL MEDIO NATURAL
DESNIVEL DE SUBIDA (m)	40		2	ORIENTACIÓN EN EL ITINERARIO
DESNIVEL DE BAJADA (m)	85		2	DIFICULTAD EN EL DESPLAZAMIENTO
DISTANCIA HORIZONTAL (km)	3,9		2	CANTIDAD DE ESFUERZO NECESARIO
TIPO DE RECORRIDO	Travesía			PENDIENTE DE NIEVE
				PASOS DE ESCALADA

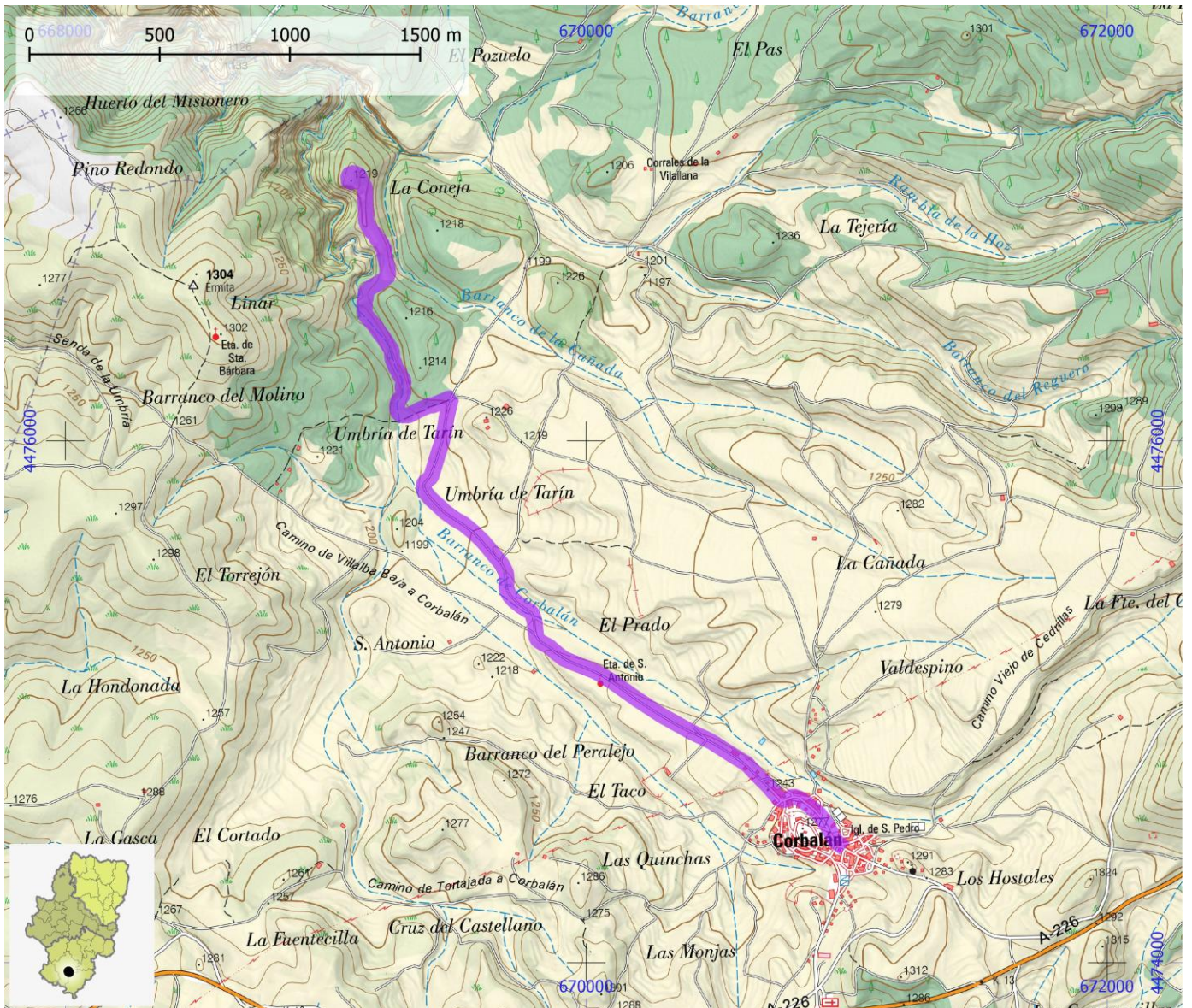

SENDEROS TURÍSTICOS DE ARAGÓN

ID OMA

STA275

NOMBRE SL-Z 67: Senda del Sacristán

ITINERARIO

Ariza - Barranco de la Alobera - Ariza

COMARCA Comunidad de Calatayud

PROVINCIA Zaragoza

ENLACE WEB <https://senderosturisticos.turismodearagon.com/ruta/ficha/3489>

TIPO STA SL

MIDE

HORARIO	2:35		1	SEVERIDAD DEL MEDIO NATURAL
DESNIVEL DE SUBIDA (m)	140		2	ORIENTACIÓN EN EL ITINERARIO
DESNIVEL DE BAJADA (m)	135		2	DIFICULTAD EN EL DESPLAZAMIENTO
DISTANCIA HORIZONTAL (km)	8,9		2	CANTIDAD DE ESFUERZO NECESARIO
TIPO DE RECORRIDO	Circular			PENDIENTE DE NIEVE
				PASOS DE ESCALADA

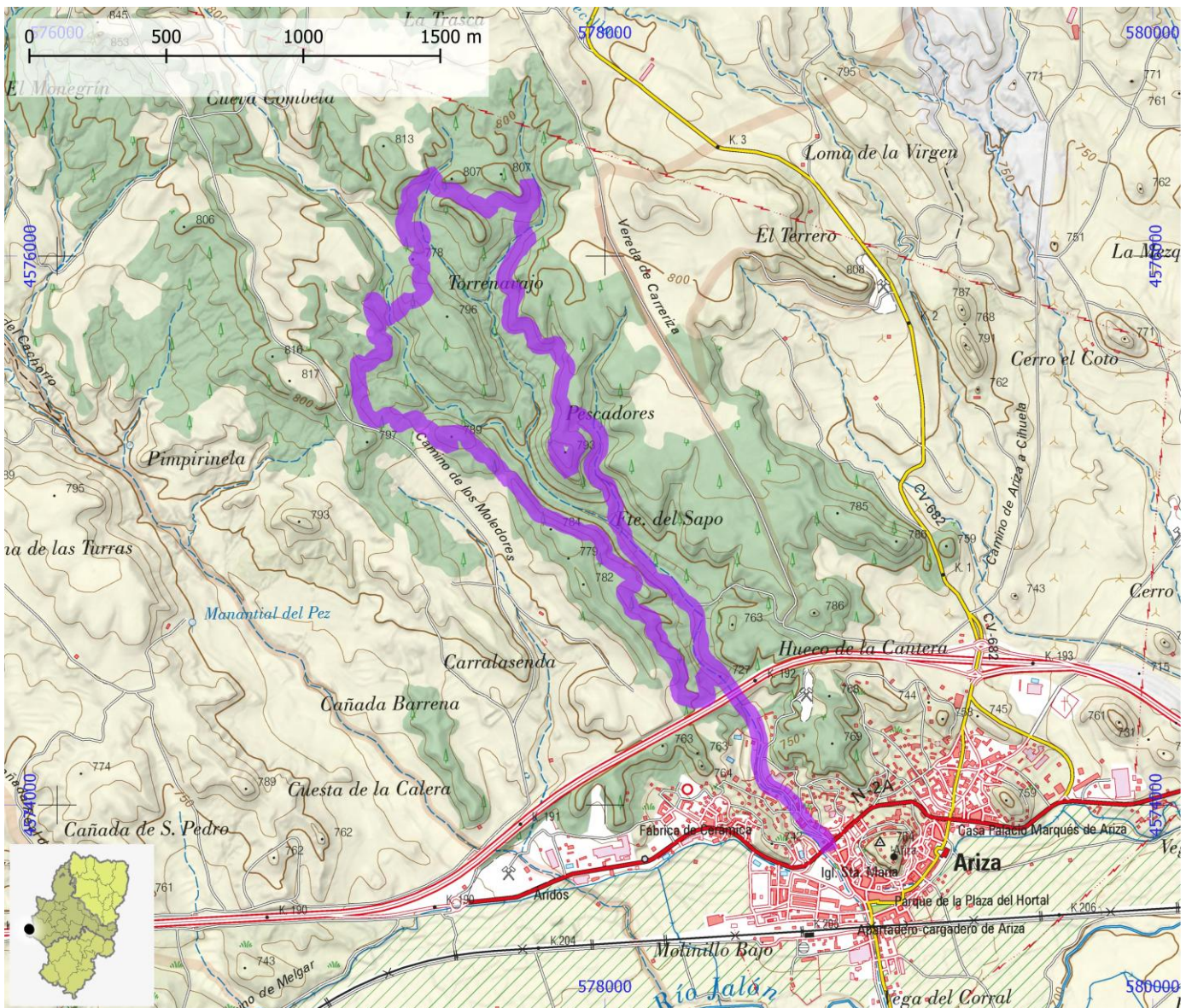

SENDEROS TURÍSTICOS DE ARAGÓN

ID OMA

STA276

NOMBRE SL-Z 91. Collado Cabrera

ITINERARIO

Collado Cabrera - Valdeagún - Pista - Carretera

COMARCA Comunidad de Calatayud

PROVINCIA Zaragoza

ENLACE WEB <https://senderosturisticos.turismodearagon.com/ruta/ficha/3205>

TIPO STA SL

MIDE

HORARIO	1:20	
DESNIVEL DE SUBIDA (m)	320	
DESNIVEL DE BAJADA (m)	0	
DISTANCIA HORIZONTAL (km)	3,4	
TIPO DE RECORRIDO	Travesía	

	1	SEVERIDAD DEL MEDIO NATURAL
	3	ORIENTACIÓN EN EL ITINERARIO
	3	DIFICULTAD EN EL DESPLAZAMIENTO
	2	CANTIDAD DE ESFUERZO NECESARIO
		PENDIENTE DE NIEVE
		PASOS DE ESCALADA

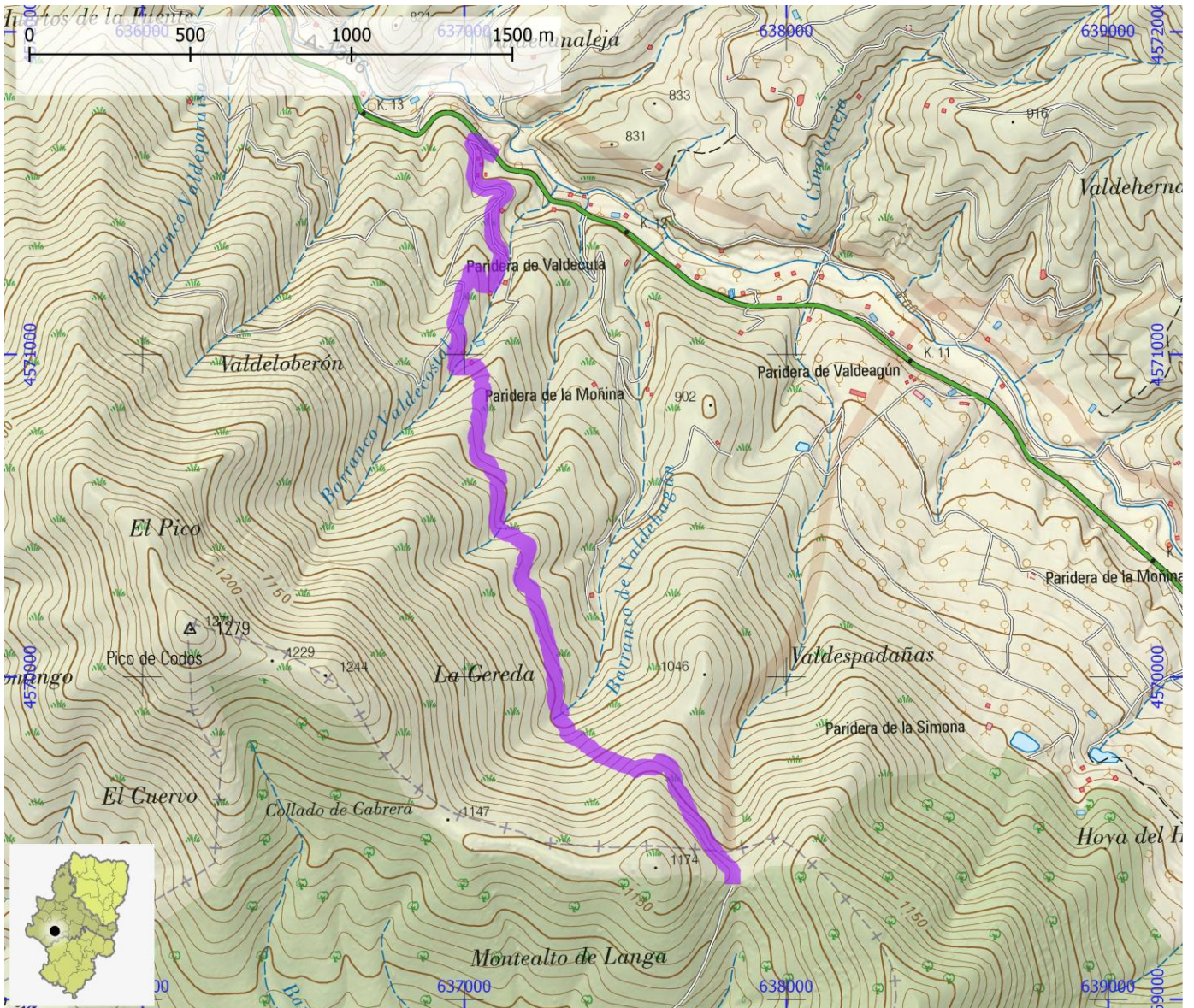

SENDEROS TURÍSTICOS DE ARAGÓN

ID OMA

STA277

NOMBRE SL-Z 92. Barranco de la Covacha

ITINERARIO

Puerto de Codos - Fuente de las Ortigas - Barranco de la Covacha - Carretera

COMARCA Comunidad de Calatayud

PROVINCIA Zaragoza

ENLACE WEB <https://senderosturisticos.turismodearagon.com/ruta/ficha/3204>

TIPO STA SL

MIDE

HORARIO	1:30		0	SEVERIDAD DEL MEDIO NATURAL
DESNIVEL DE SUBIDA (m)	75		0	ORIENTACIÓN EN EL ITINERARIO
DESNIVEL DE BAJADA (m)	280		0	DIFICULTAD EN EL DESPLAZAMIENTO
DISTANCIA HORIZONTAL (km)	4,6		0	CANTIDAD DE ESFUERZO NECESARIO
TIPO DE RECORRIDO	Travesía		0	PENDIENTE DE NIEVE
				PASOS DE ESCALADA

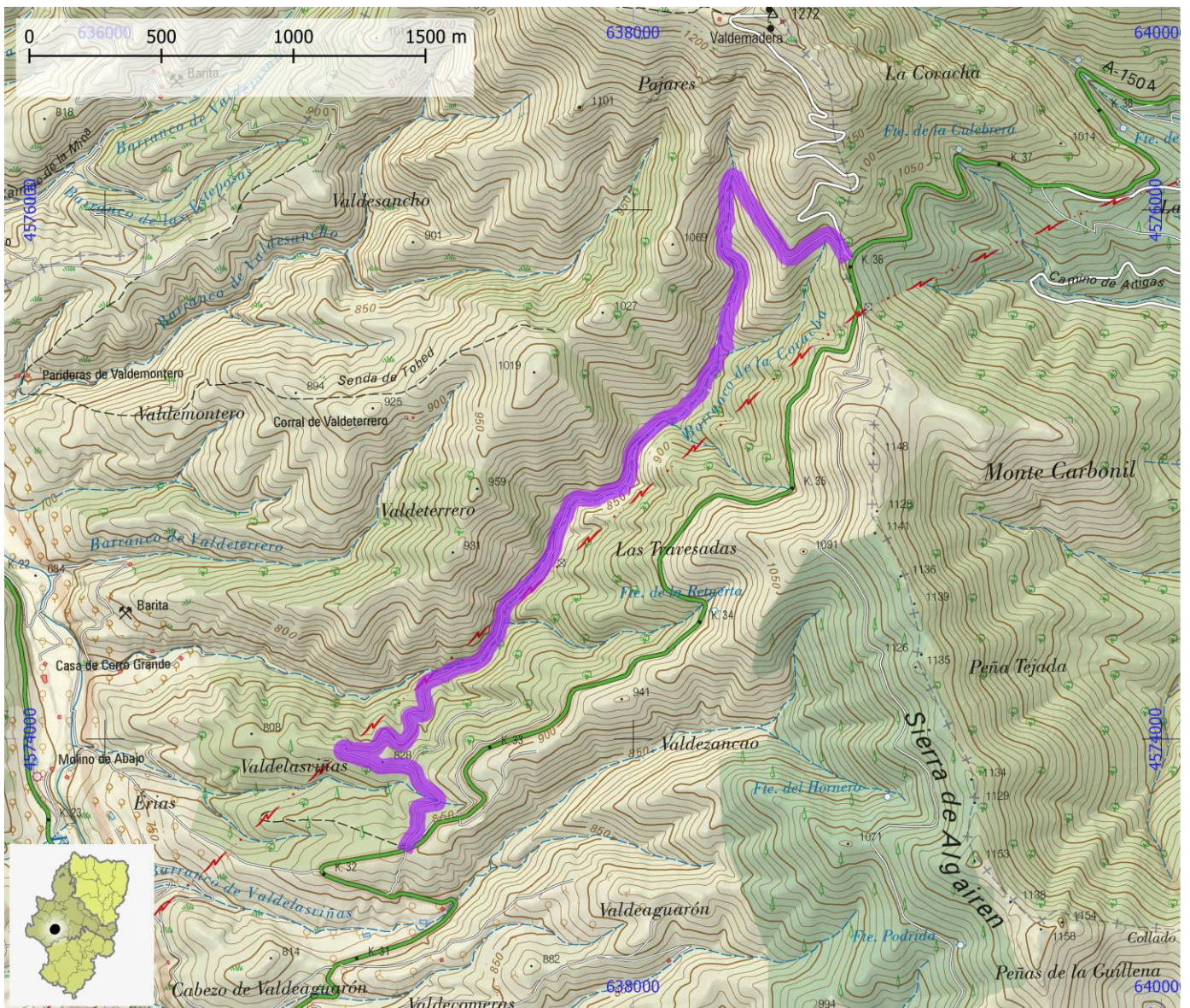

SENDEROS TURÍSTICOS DE ARAGÓN

ID OMA

STA278

NOMBRE SL-Z 93. Ruta de las Escrituras

ITINERARIO

Puerto de Codos - Las Travesadas - La Guillena - Vago del tio tropa - Puerto de Codos

COMARCA Campo de Cariñena | Comunidad de Calatayud

PROVINCIA Zaragoza

ENLACE WEB <https://senderosturisticos.turismodearagon.com/ruta/ficha/3203>

TIPO STA SL

MIDE

HORARIO	3:10		1	SEVERIDAD DEL MEDIO NATURAL
DESNIVEL DE SUBIDA (m)	260		2	ORIENTACIÓN EN EL ITINERARIO
DESNIVEL DE BAJADA (m)	255		2	DIFICULTAD EN EL DESPLAZAMIENTO
DISTANCIA HORIZONTAL (km)	10,2		3	CANTIDAD DE ESFUERZO NECESARIO
TIPO DE RECORRIDO	Circular			PENDIENTE DE NIEVE
				PASOS DE ESCALADA

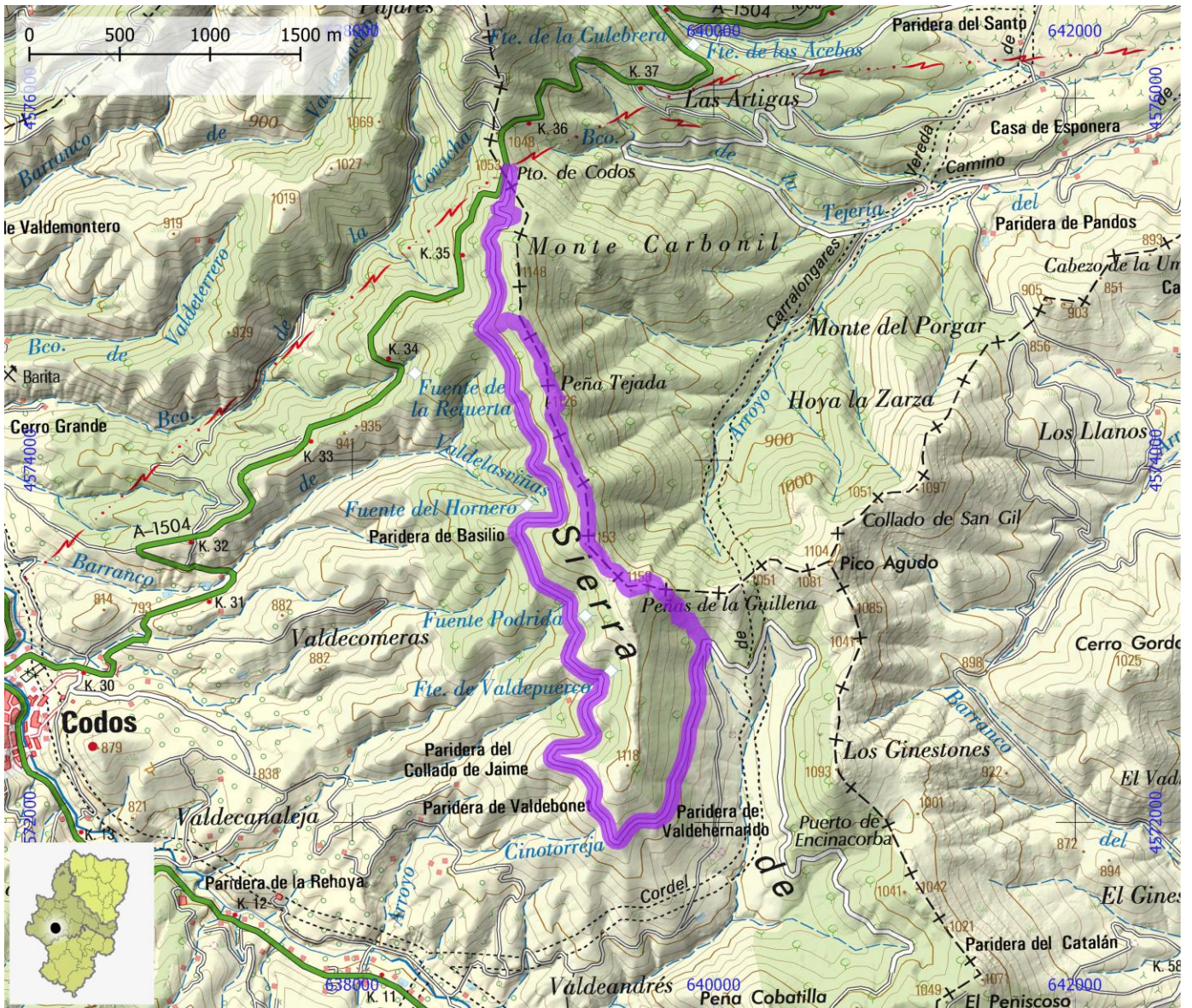

SENDEROS TURÍSTICOS DE ARAGÓN

ID OMA

STA279

NOMBRE SL-Z 94. Cabezo Galindo

ITINERARIO

Codos - Cabezo Galindo - Refugio de los Forestales

COMARCA Comunidad de Calatayud

PROVINCIA Zaragoza

ENLACE WEB <https://senderosturisticos.turismodearagon.com/ruta/ficha/3202>

TIPO STA SL

MIDE

HORARIO	1:35		1	SEVERIDAD DEL MEDIO NATURAL
DESNIVEL DE SUBIDA (m)	300		2	ORIENTACIÓN EN EL ITINERARIO
DESNIVEL DE BAJADA (m)	10		2	DIFICULTAD EN EL DESPLAZAMIENTO
DISTANCIA HORIZONTAL (km)	4,6		3	CANTIDAD DE ESFUERZO NECESARIO
TIPO DE RECORRIDO	Travesía			PENDIENTE DE NIEVE
				PASOS DE ESCALADA

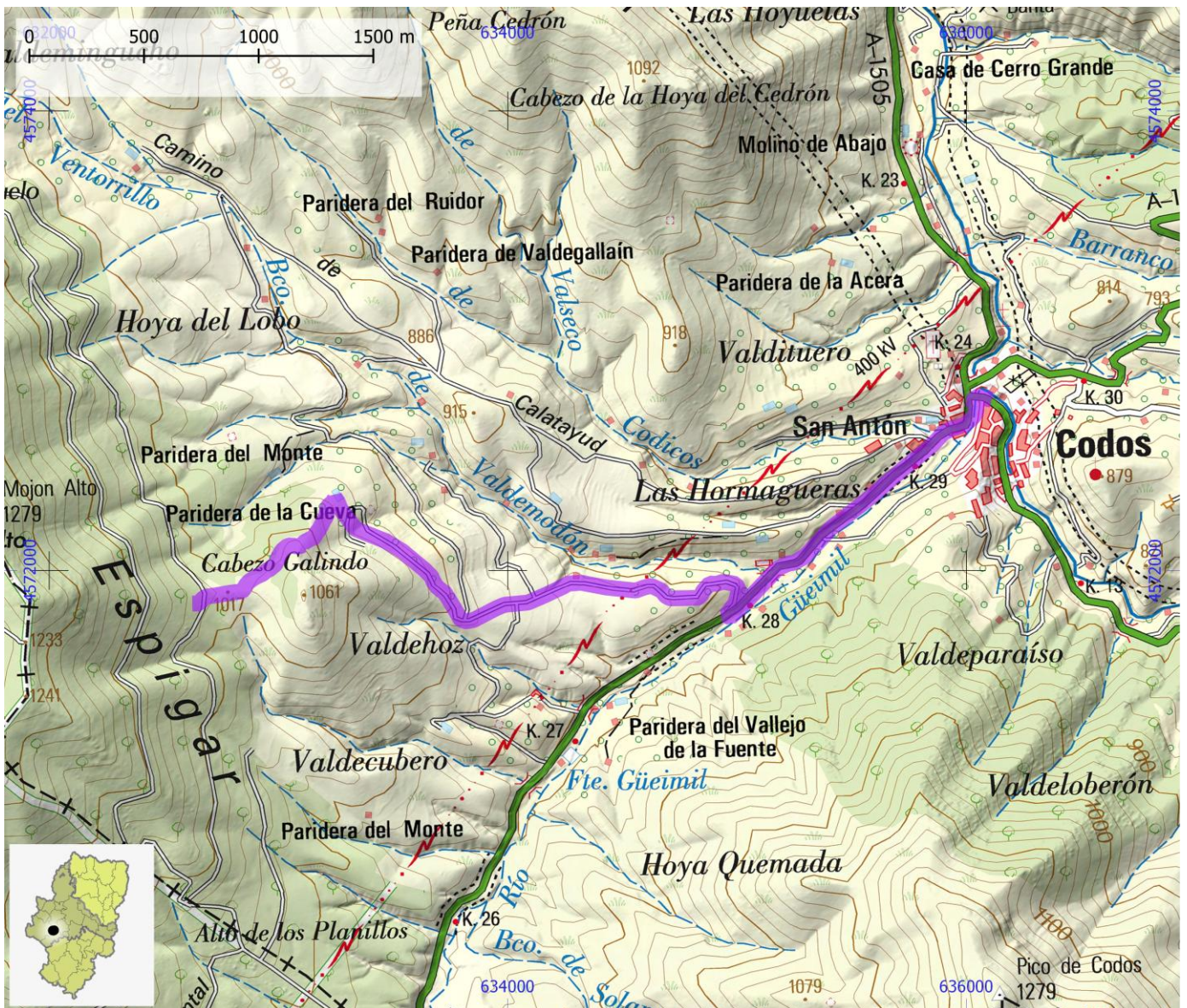

SENDEROS TURÍSTICOS DE ARAGÓN

ID OMA

STA280

NOMBRE SL-Z 95. Nacimiento del Grío

ITINERARIO

Valdeláguila - Nacimiento del Grío - Las Carboneras - Encinar de Valdelszorras - Valdeláguila

COMARCA Campo de Daroca | Comunidad de Calatayud

PROVINCIA Zaragoza

ENLACE WEB <https://senderosturisticos.turismodearagon.com/ruta/ficha/3201>

TIPO STA SL

MIDE

HORARIO **1:50**
 DESNIVEL DE SUBIDA (m) **220**
 DESNIVEL DE BAJADA (m) **225**
 DISTANCIA HORIZONTAL (km) **5,3**
 TIPO DE RECORRIDO **Circular**



1 SEVERIDAD DEL MEDIO NATURAL
2 ORIENTACIÓN EN EL ITINERARIO
2 DIFICULTAD EN EL DESPLAZAMIENTO
2 CANTIDAD DE ESFUERZO NECESARIO
 PENDIENTE DE NIEVE
 PASOS DE ESCALADA

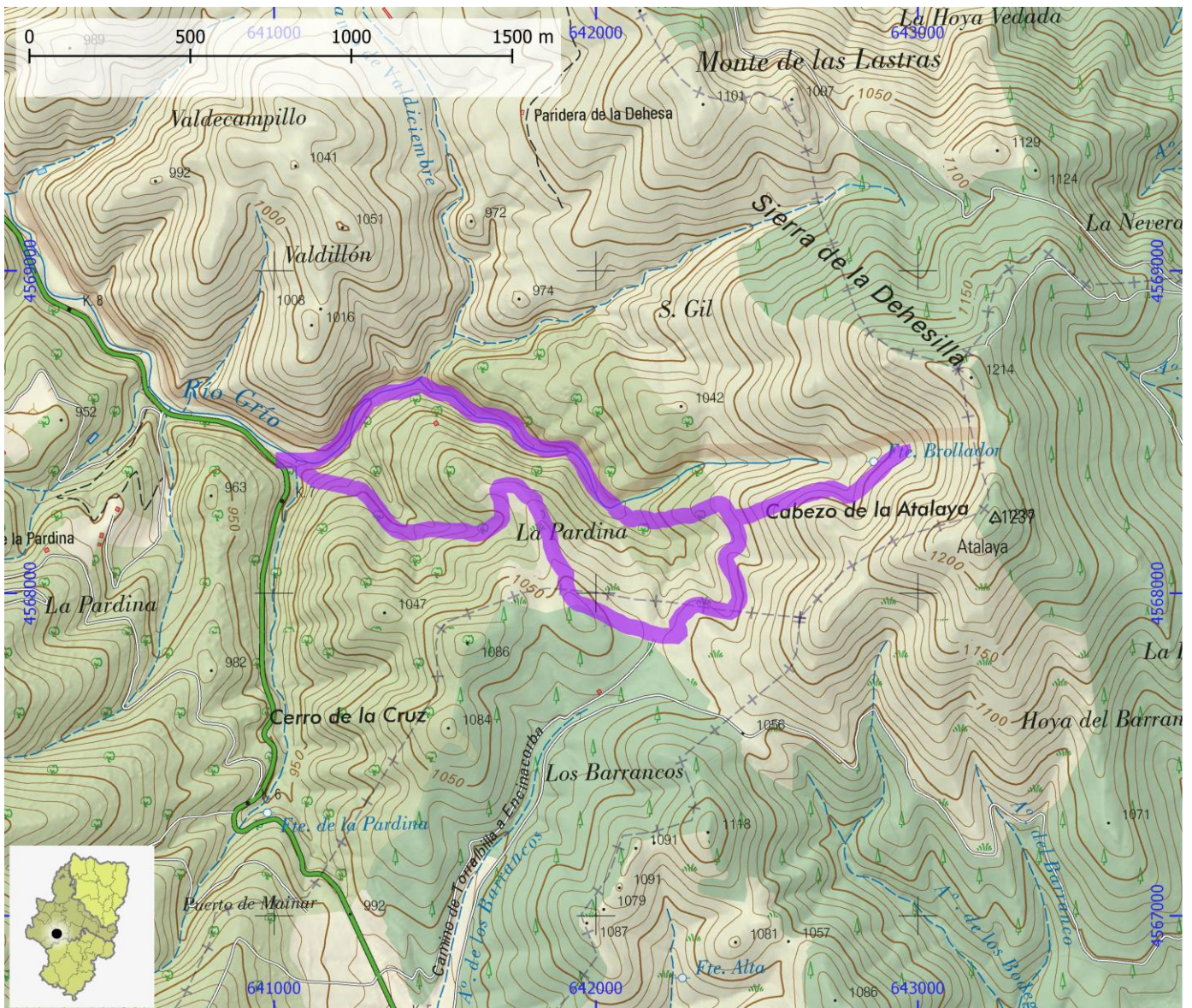

SENDEROS TURÍSTICOS DE ARAGÓN

ID OMA

STA281

NOMBRE

Sendero y Mirador Accesible del Barranco del Mortero (Alacón)

ITINERARIO

Sendero y Mirador Accesible del Barranco del Mortero (Alacón)

COMARCA

Andorra - Sierra de Arcos

PROVINCIA

Teruel

ENLACE WEB

<https://senderosturisticos.turismodearagon.com/ruta/ficha/3450>

TIPO STA

SA

MIDE

HORARIO	0:05		1
DESNIVEL DE SUBIDA (m)	0		1
DESNIVEL DE BAJADA (m)	0		1
DISTANCIA HORIZONTAL (km)	0,2		1
TIPO DE RECORRIDO	Ida y Vuelta		1

	1	SEVERIDAD DEL MEDIO NATURAL
	1	ORIENTACIÓN EN EL ITINERARIO
	1	DIFICULTAD EN EL DESPLAZAMIENTO
	1	CANTIDAD DE ESFUERZO NECESARIO
		PENDIENTE DE NIEVE
		PASOS DE ESCALADA

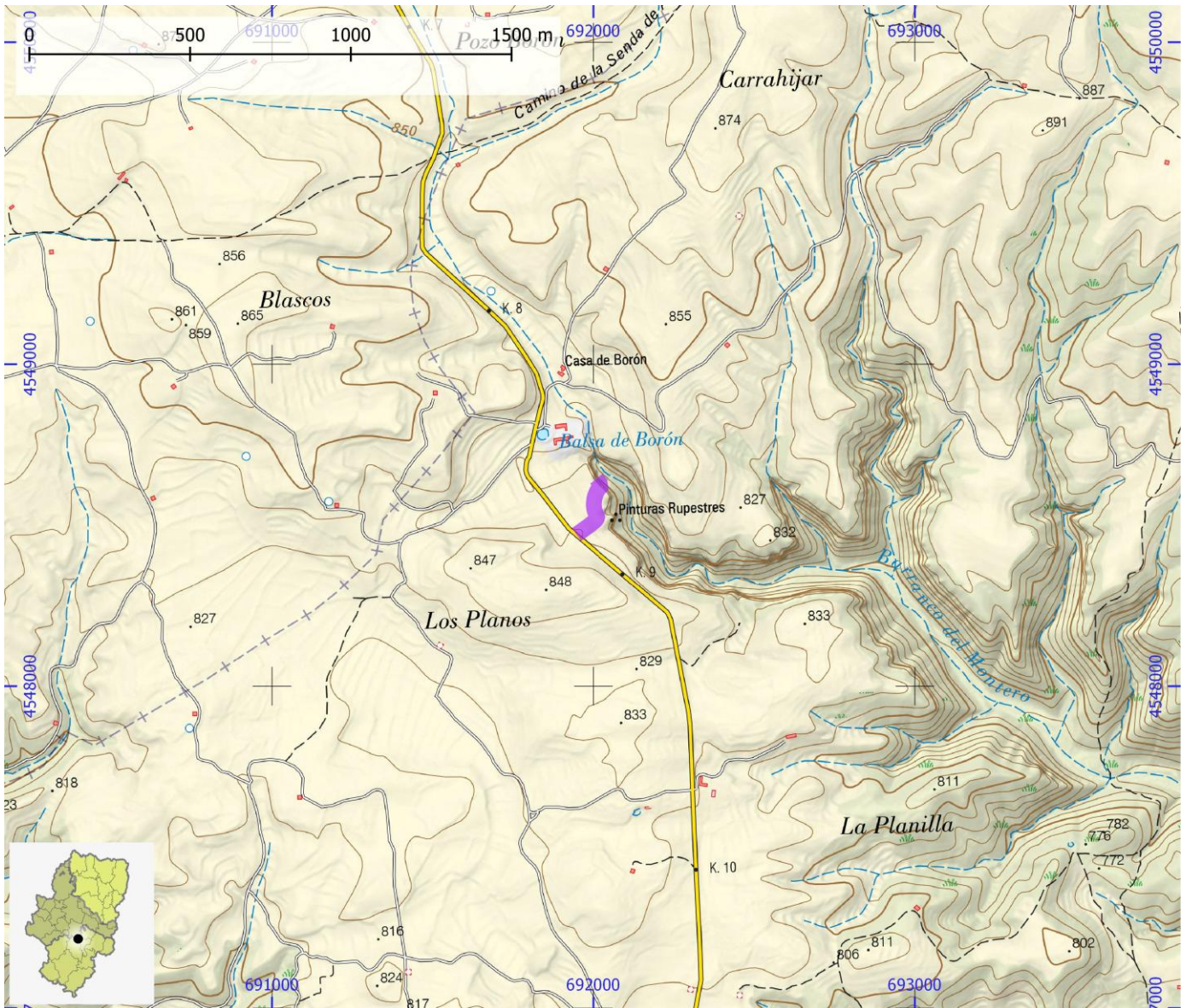

SENDEROS TURÍSTICOS DE ARAGÓN

ID OMA

STA282

NOMBRE Sendero y Mirador Accesible del entorno del Castillo de Peracense (Peracense)

ITINERARIO

Sendero y Mirador Accesible del entorno del Castillo de Peracense (Peracense)

COMARCA Jiloca

PROVINCIA Teruel

ENLACE WEB <https://senderosturisticos.turismodearagon.com/ruta/ficha/3453>

TIPO STA SA

MIDE

HORARIO	0:05		1	SEVERIDAD DEL MEDIO NATURAL
DESNIVEL DE SUBIDA (m)	0		1	ORIENTACIÓN EN EL ITINERARIO
DESNIVEL DE BAJADA (m)	0		1	DIFICULTAD EN EL DESPLAZAMIENTO
DISTANCIA HORIZONTAL (km)	0,1		1	CANTIDAD DE ESFUERZO NECESARIO
TIPO DE RECORRIDO	Ida y Vuelta			PENDIENTE DE NIEVE
				PASOS DE ESCALADA

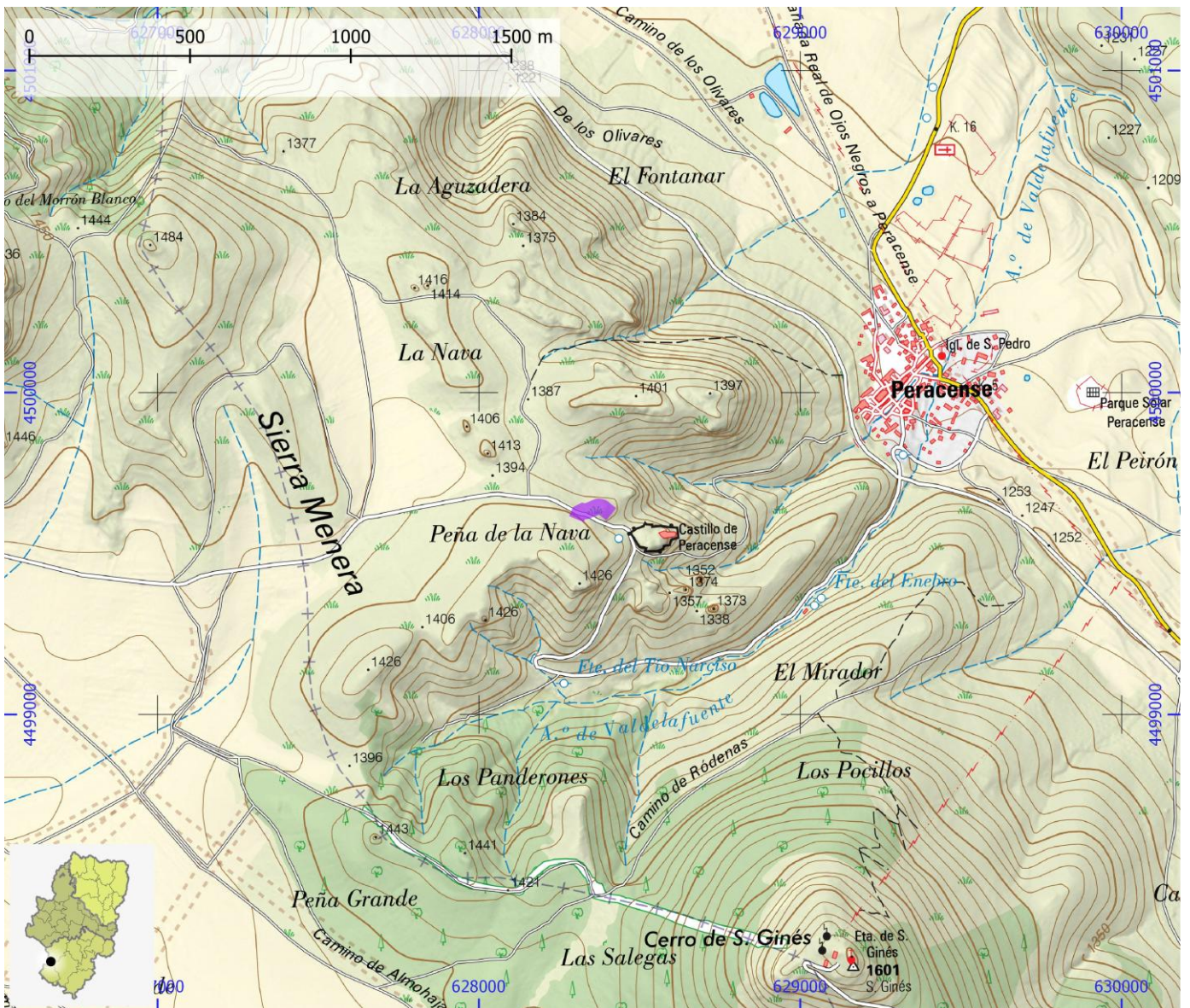

SENDEROS TURÍSTICOS DE ARAGÓN

ID OMA

STA283

NOMBRE

Sendero y Mirador Accesible del Puerto de las Cabrillas (Iglesuela del Cid)

ITINERARIO

Sendero y Mirador Accesible del Puerto de las Cabrillas (Iglesuela del Cid)

COMARCA

Maestrazgo

PROVINCIA

Teruel

ENLACE WEB

<https://senderosturisticos.turismodearagon.com/ruta/ficha/3451>

TIPO STA

SA

MIDE

HORARIO	0:05		1
DESNIVEL DE SUBIDA (m)	0		1
DESNIVEL DE BAJADA (m)	0		1
DISTANCIA HORIZONTAL (km)	0,1		1
TIPO DE RECORRIDO	Ida y Vuelta		1



SEVERIDAD DEL MEDIO NATURAL	1
ORIENTACIÓN EN EL ITINERARIO	1
DIFICULTAD EN EL DESPLAZAMIENTO	1
CANTIDAD DE ESFUERZO NECESARIO	1
PENDIENTE DE NIEVE	
PASOS DE ESCALADA	

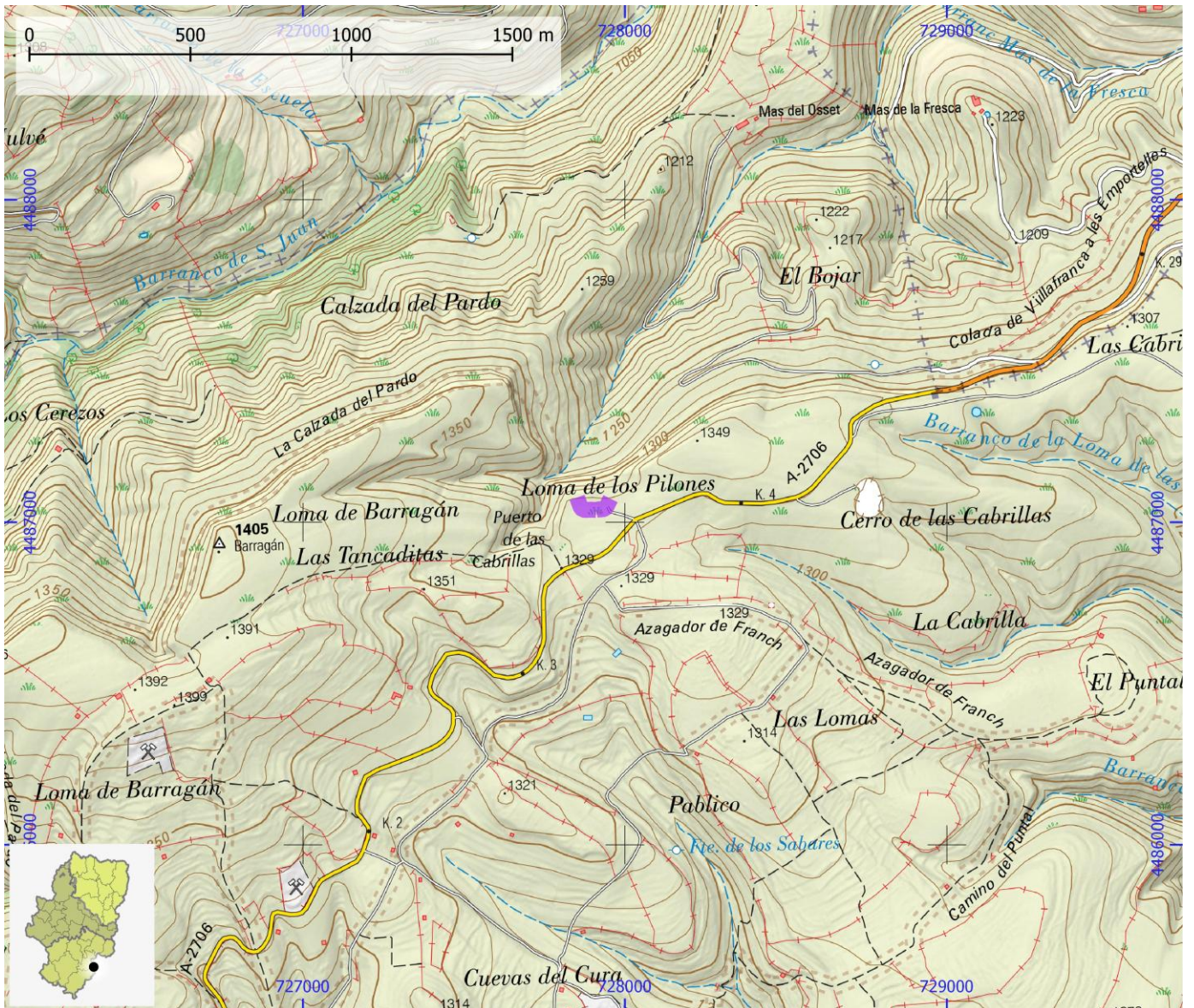

SENDEROS TURÍSTICOS DE ARAGÓN

ID OMA

STA284

NOMBRE

Sendero y Mirador Accesible del Tremedal (Orihuela del Tremedal)

ITINERARIO

Sendero y Mirador Accesible del Tremedal (Orihuela del Tremedal)

COMARCA

Sierra de Albarracín

PROVINCIA

Teruel

ENLACE WEB

<https://senderosturisticos.turismodearagon.com/ruta/ficha/3452>

TIPO STA

SA

MIDE

HORARIO **0:05**
 DESNIVEL DE SUBIDA (m) **0**
 DESNIVEL DE BAJADA (m) **0**
 DISTANCIA HORIZONTAL (km) **0,1**
 TIPO DE RECORRIDO **Ida y Vuelta**

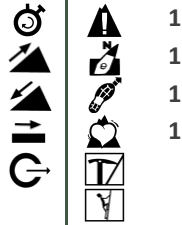

1 SEVERIDAD DEL MEDIO NATURAL
1 ORIENTACIÓN EN EL ITINERARIO
1 DIFICULTAD EN EL DESPLAZAMIENTO
1 CANTIDAD DE ESFUERZO NECESARIO
 PENDIENTE DE NIEVE
 PASOS DE ESCALADA

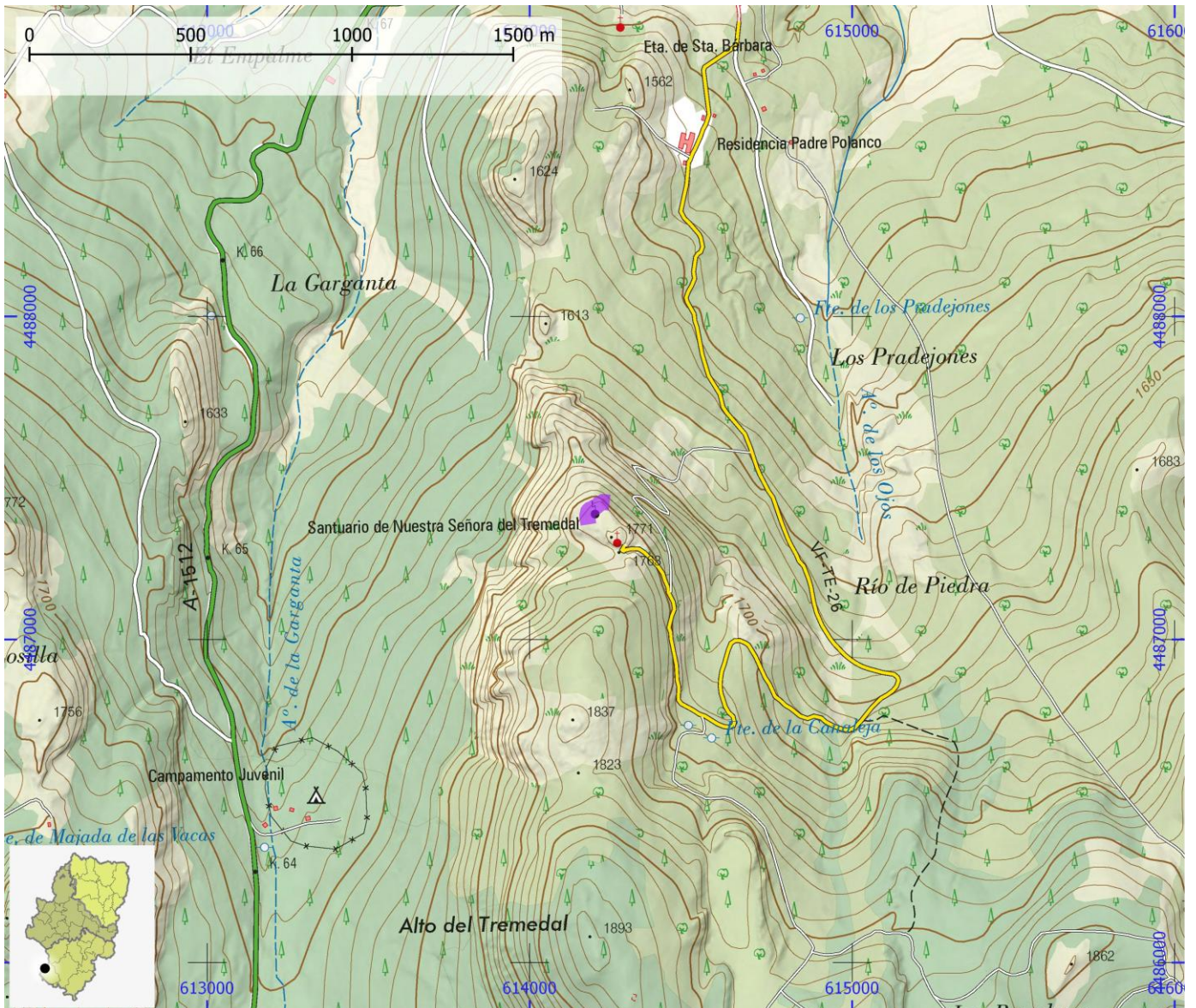

SENDEROS TURÍSTICOS DE ARAGÓN

ID OMA

STA285

NOMBRE SL-TE 14. Senderos del Entorno Ojos del Cabriel y Molino

ITINERARIO

El Vallecillo - Fuente del Castillejo - Cueva de la Ubriga - Calera de los Reguerillos - Molino de la Herrería - El Vallecillo

COMARCA Sierra de Albarracín

PROVINCIA Teruel

ENLACE WEB <https://senderosturisticos.turismodearagon.com/ruta/ficha/3460>

TIPO STA SL

MIDE

HORARIO	3:10		0	SEVERIDAD DEL MEDIO NATURAL
DESNIVEL DE SUBIDA (m)	295		0	ORIENTACIÓN EN EL ITINERARIO
DESNIVEL DE BAJADA (m)	285		0	DIFICULTAD EN EL DESPLAZAMIENTO
DISTANCIA HORIZONTAL (km)	11,9		0	CANTIDAD DE ESFUERZO NECESARIO
TIPO DE RECORRIDO	Circular		0	PENDIENTE DE NIEVE
				PASOS DE ESCALADA



SENDEROS TURÍSTICOS DE ARAGÓN

ID OMA

STA286

NOMBRE GR 1 - Etapa 27: Puente de Montañana - Lascuarre

ITINERARIO

Puente de Montañana - Montañana - La Mora de Montañana - Puyol - Las Badías - Castigaleu - Lascuarre

COMARCA La Ribagorza

PROVINCIA Huesca

ENLACE WEB <https://senderosturisticos.turismodearagon.com/ruta/ficha/3316>

TIPO STA GR

MIDE

HORARIO	8:10		2	SEVERIDAD DEL MEDIO NATURAL
DESNIVEL DE SUBIDA (m)	895		2	ORIENTACIÓN EN EL ITINERARIO
DESNIVEL DE BAJADA (m)	775		2	DIFICULTAD EN EL DESPLAZAMIENTO
DISTANCIA HORIZONTAL (km)	25,2		4	CANTIDAD DE ESFUERZO NECESARIO
TIPO DE RECORRIDO	Travesía			PENDIENTE DE NIEVE
				PASOS DE ESCALADA

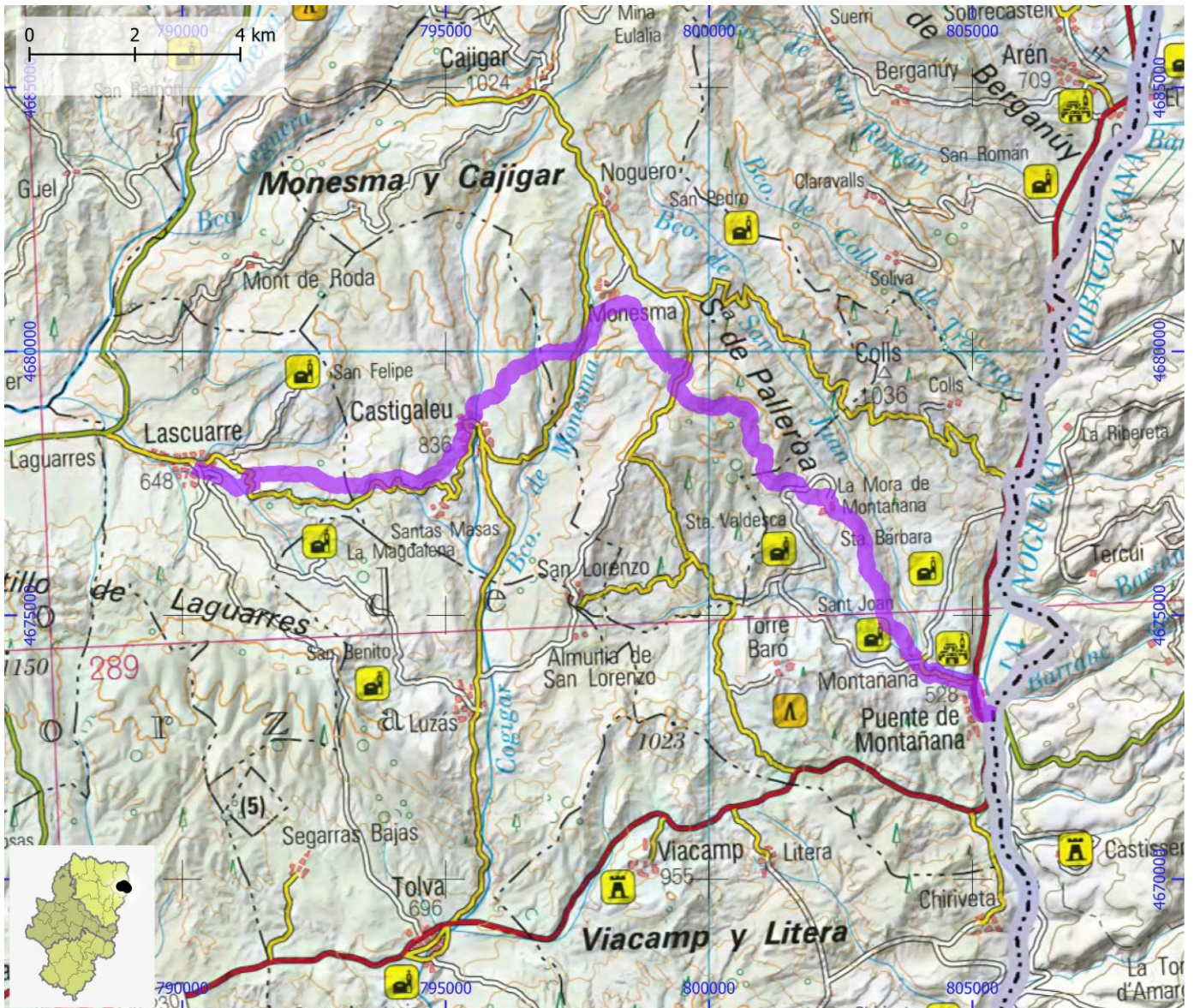

SENDEROS TURÍSTICOS DE ARAGÓN

ID OMA

STA287

NOMBRE GR 1 - Etapa 28: Lascuarre - Graus

ITINERARIO

Lascuarre - Laguarres - Pociello - Capella - Portaspana - Graus

COMARCA La Ribagorza

PROVINCIA Huesca

ENLACE WEB <https://senderosturisticos.turismodearagon.com/ruta/ficha/3315>

TIPO STA GR

MIDE

HORARIO	6:40		2	SEVERIDAD DEL MEDIO NATURAL
DESNIVEL DE SUBIDA (m)	315		2	ORIENTACIÓN EN EL ITINERARIO
DESNIVEL DE BAJADA (m)	510		2	DIFICULTAD EN EL DESPLAZAMIENTO
DISTANCIA HORIZONTAL (km)	23,0		3	CANTIDAD DE ESFUERZO NECESARIO
TIPO DE RECORRIDO	Travesía			PENDIENTE DE NIEVE
				PASOS DE ESCALADA



SENDEROS TURÍSTICOS DE ARAGÓN

ID OMA

STA288

NOMBRE GR 1 - Etapa 29: Graus - Pano

ITINERARIO

Graus - Grustán - Castillo de Panillo - Pano

COMARCA La Ribagorza

PROVINCIA Huesca

ENLACE WEB <https://senderosturisticos.turismodearagon.com/ruta/ficha/3314>

TIPO STA GR

MIDE

HORARIO	4:55		2	SEVERIDAD DEL MEDIO NATURAL
DESNIVEL DE SUBIDA (m)	745		2	ORIENTACIÓN EN EL ITINERARIO
DESNIVEL DE BAJADA (m)	320		2	DIFICULTAD EN EL DESPLAZAMIENTO
DISTANCIA HORIZONTAL (km)	14,5		3	CANTIDAD DE ESFUERZO NECESARIO
TIPO DE RECORRIDO	Travesía			PENDIENTE DE NIEVE
				PASOS DE ESCALADA

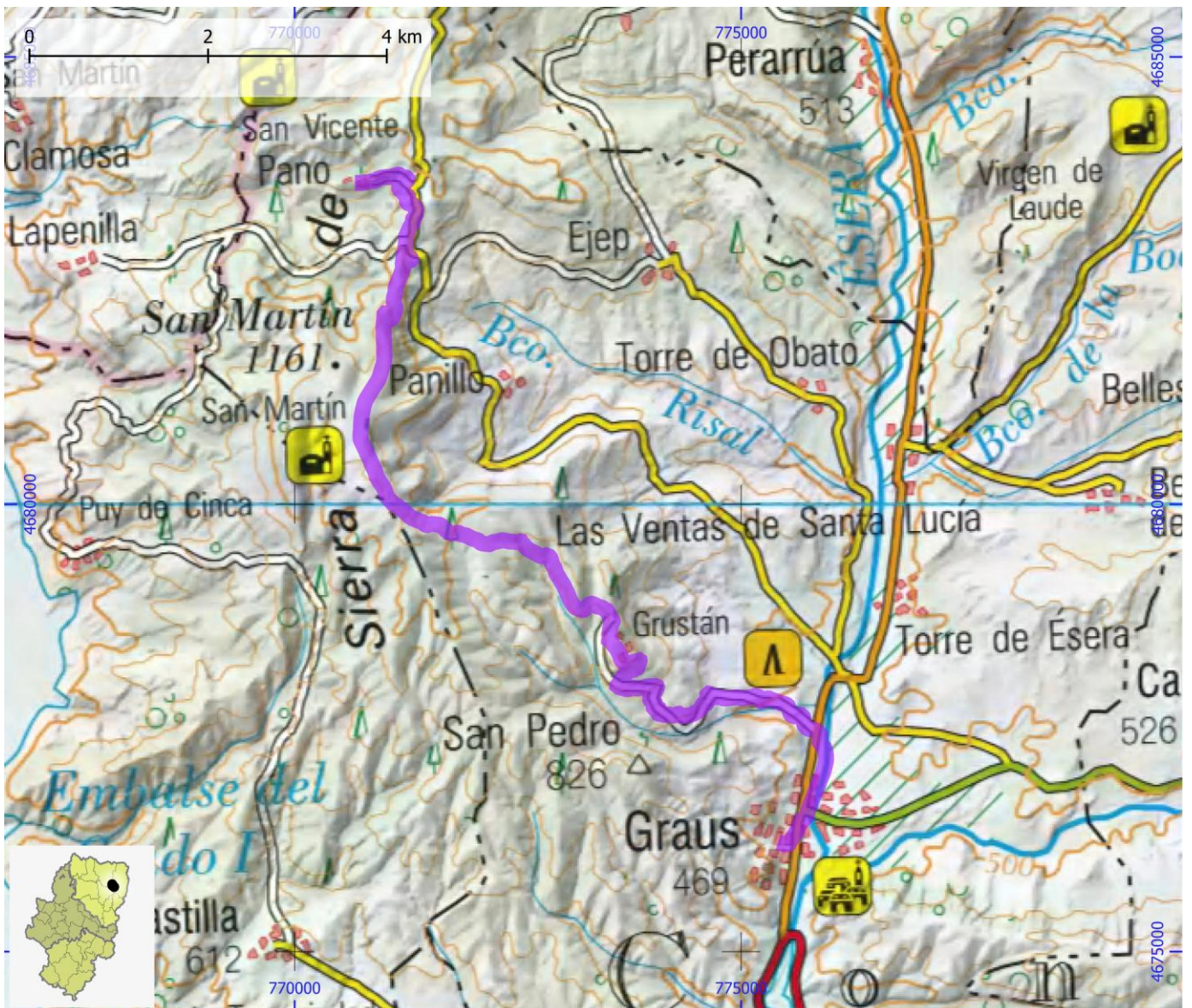

SENDEROS TURÍSTICOS DE ARAGÓN

ID OMA

STA289

NOMBRE GR 1 - Etapa 30: Pano - Tierrantona

ITINERARIO

Pano - Caneto - Salinas de Trillo - Troncedo - Formigales - Morillo de Monclús - Tierrantona

COMARCA La Ribagorza | Sobrarbe

PROVINCIA Huesca

ENLACE WEB <https://senderosturisticos.turismodearagon.com/ruta/ficha/3313>

TIPO STA GR

MIDE

HORARIO	8:15		2	SEVERIDAD DEL MEDIO NATURAL
DESNIVEL DE SUBIDA (m)	740		2	ORIENTACIÓN EN EL ITINERARIO
DESNIVEL DE BAJADA (m)	995		2	DIFICULTAD EN EL DESPLAZAMIENTO
DISTANCIA HORIZONTAL (km)	25,2		4	CANTIDAD DE ESFUERZO NECESARIO
TIPO DE RECORRIDO	Travesía			PENDIENTE DE NIEVE
				PASOS DE ESCALADA

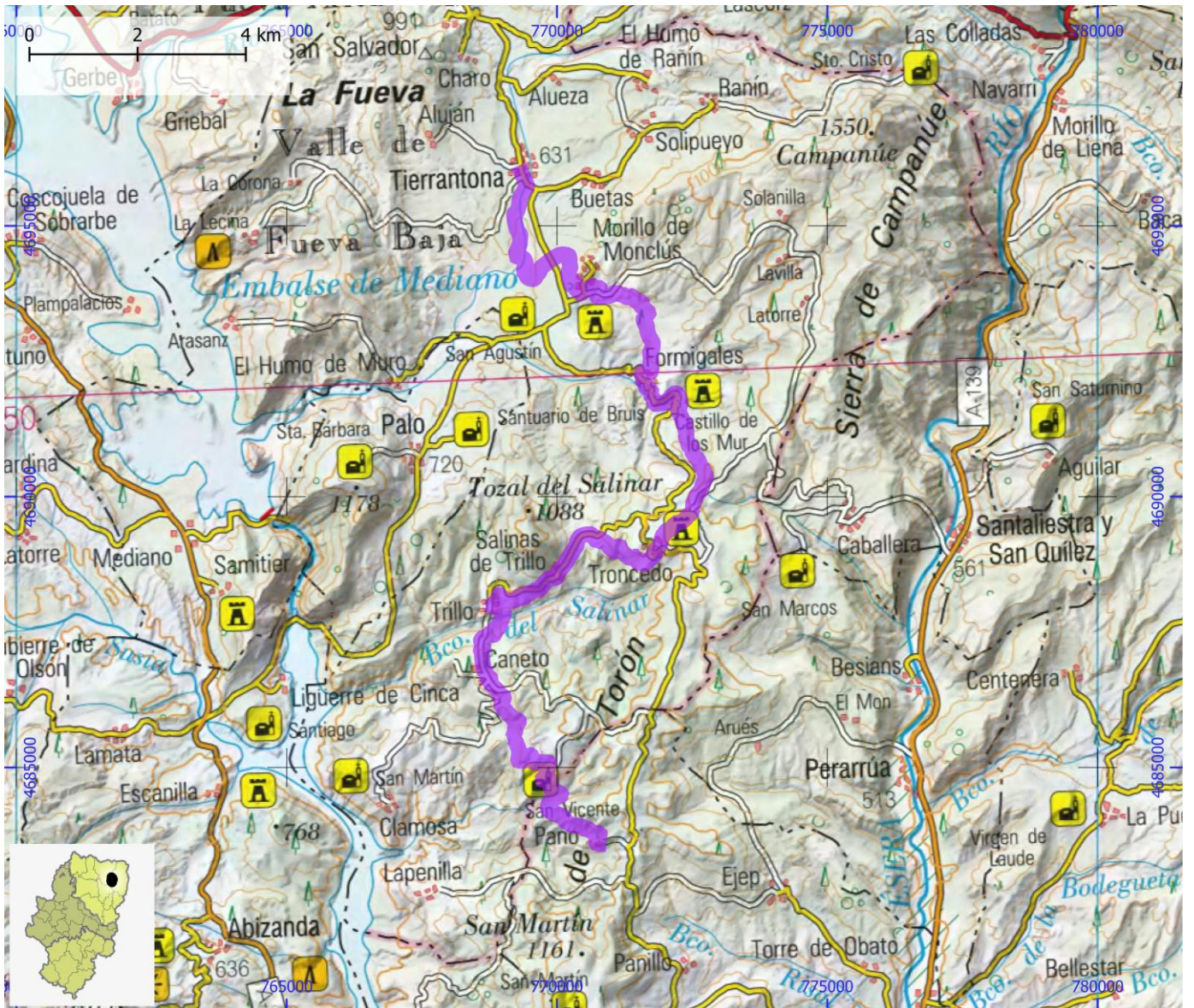

SENDEROS TURÍSTICOS DE ARAGÓN

ID OMA

STA290

NOMBRE GR 1 - Etapa 31: Tierrantona - Mesón de Ligüerre

ITINERARIO

Tierrantona - Muro de Roda - Lumo Muro - Palo - Ligüerre de Cinca - Mesón de Ligüerre











COMARCA Sobrarbe

PROVINCIA Huesca

ENLACE WEB <https://senderosturisticos.turismodearagon.com/ruta/ficha/3312>

TIPO STA GR

MIDE

HORARIO	7:35		2	SEVERIDAD DEL MEDIO NATURAL
DESNIVEL DE SUBIDA (m)	830		2	ORIENTACIÓN EN EL ITINERARIO
DESNIVEL DE BAJADA (m)	1000		2	DIFICULTAD EN EL DESPLAZAMIENTO
DISTANCIA HORIZONTAL (km)	25,0		4	CANTIDAD DE ESFUERZO NECESARIO
TIPO DE RECORRIDO	Travesía			PENDIENTE DE NIEVE
				PASOS DE ESCALADA
				
				
				
				

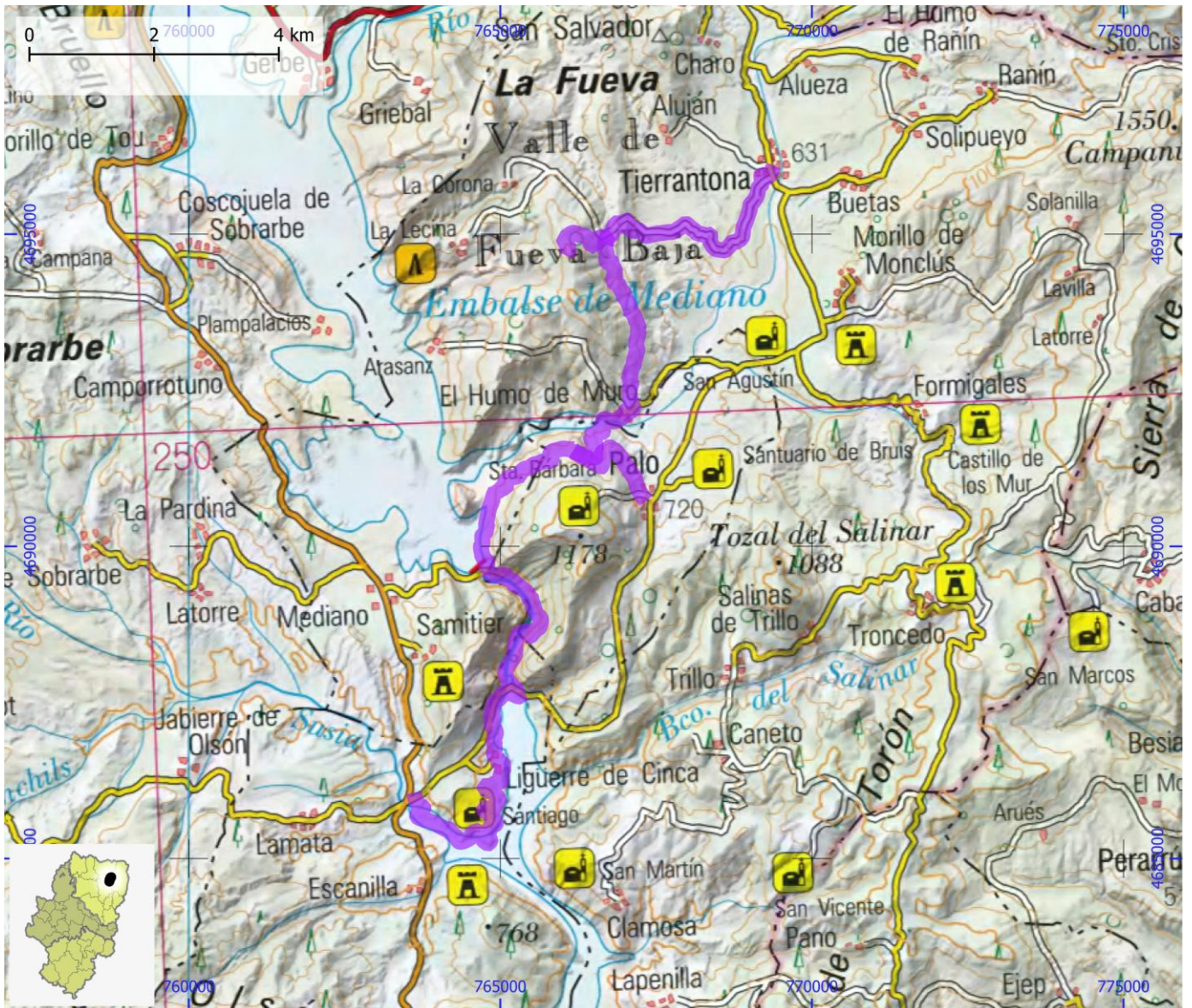

SENDEROS TURÍSTICOS DE ARAGÓN

ID OMA

STA291

NOMBRE GR 1 - Etapa 32: Mesón de Ligüerre - Paúles de Sarsa

ITINERARIO

Mesón de Ligüerre - Samitier - La Torre - Castejón de Sobrarbe - Zerollar - Arcusa - El Coscollar - Paúles de Sarsa

COMARCA Sobrarbe

PROVINCIA Huesca

ENLACE WEB <https://senderosturisticos.turismodearagon.com/ruta/ficha/3311>

TIPO STA GR

MIDE

HORARIO	7:00		2	SEVERIDAD DEL MEDIO NATURAL
DESNIVEL DE SUBIDA (m)	835		2	ORIENTACIÓN EN EL ITINERARIO
DESNIVEL DE BAJADA (m)	445		2	DIFICULTAD EN EL DESPLAZAMIENTO
DISTANCIA HORIZONTAL (km)	21,9		4	CANTIDAD DE ESFUERZO NECESARIO
TIPO DE RECORRIDO	Travesía			PENDIENTE DE NIEVE
				PASOS DE ESCALADA

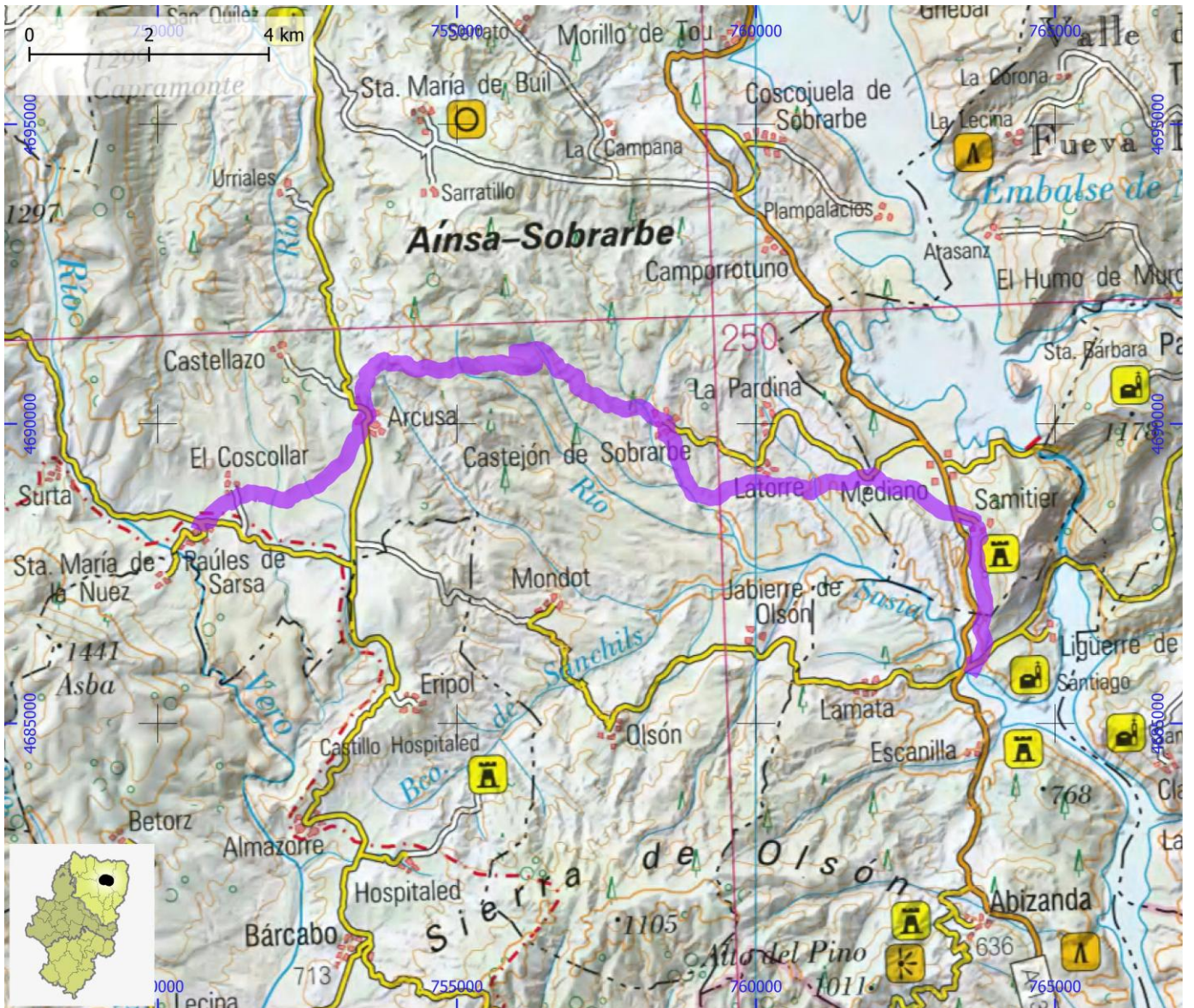

SENDEROS TURÍSTICOS DE ARAGÓN

ID OMA

STA292

NOMBRE GR 90 - Etapa 4: Calcena - Tierga

ITINERARIO

Calcena - Trasobares - Tierga

COMARCA Aranda

PROVINCIA Zaragoza

ENLACE WEB <https://senderosturisticos.turismodearagon.com/ruta/ficha/3106>

TIPO STA GR

MIDE

HORARIO	4:45		0	SEVERIDAD DEL MEDIO NATURAL
DESNIVEL DE SUBIDA (m)	290		0	ORIENTACIÓN EN EL ITINERARIO
DESNIVEL DE BAJADA (m)	500		0	DIFICULTAD EN EL DESPLAZAMIENTO
DISTANCIA HORIZONTAL (km)	15,1		0	CANTIDAD DE ESFUERZO NECESARIO
TIPO DE RECORRIDO	Travesía			PENDIENTE DE NIEVE
				PASOS DE ESCALADA

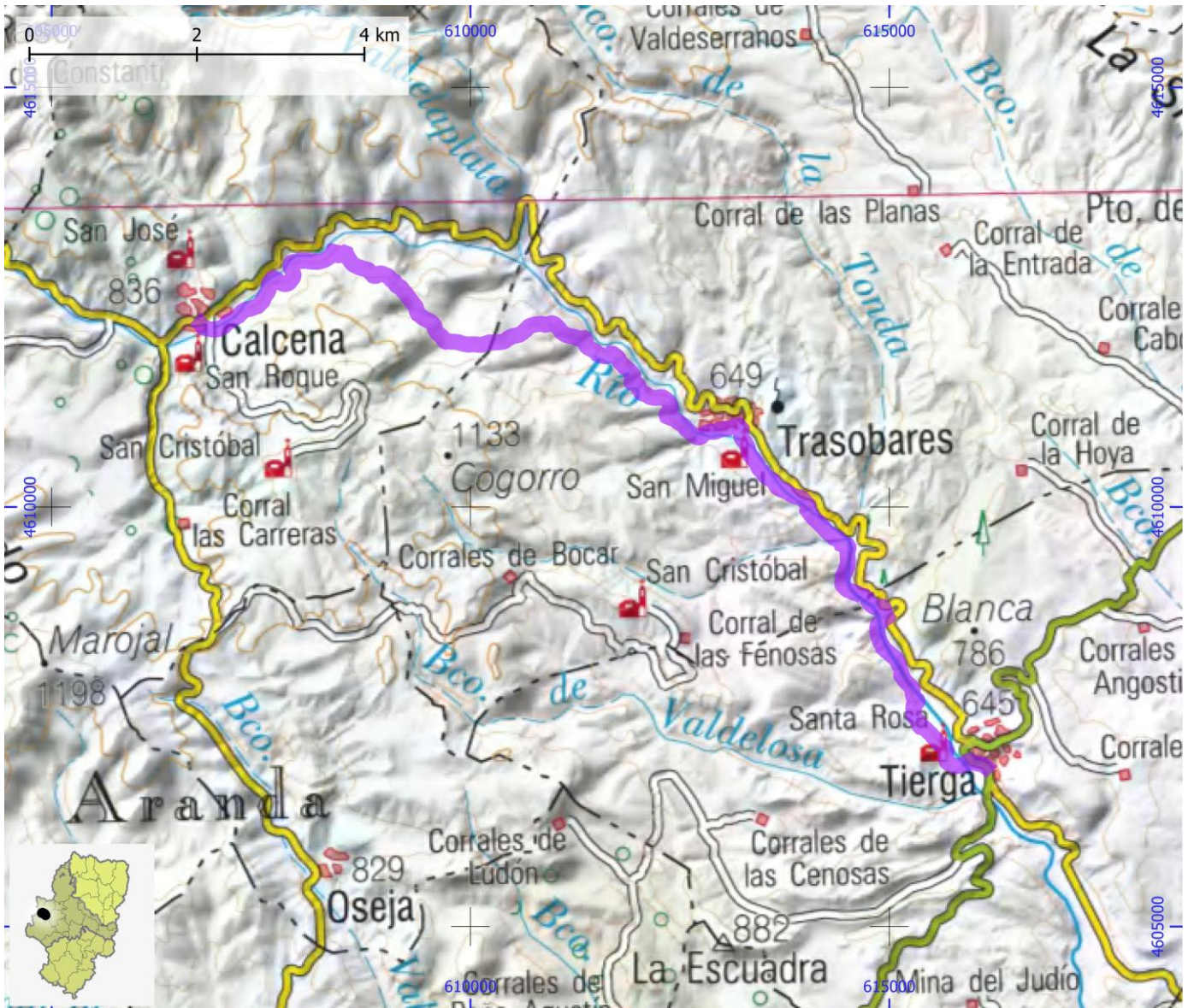

SENDEROS TURÍSTICOS DE ARAGÓN

ID OMA

STA293

NOMBRE GR 90 - Etapa 5: Tierga - Morata de Jalón

ITINERARIO

Tierga - Mesones de Isuela - Nigüella - Arándiga - Chodes - Morata de Jalón

COMARCA Aranda | Valdejalón | Comunidad de Calatayud

PROVINCIA Zaragoza

ENLACE WEB <https://senderosturisticos.turismodearagon.com/ruta/ficha/3107>

TIPO STA GR

MIDE

HORARIO	6:40		0	SEVERIDAD DEL MEDIO NATURAL
DESNIVEL DE SUBIDA (m)	210		0	ORIENTACIÓN EN EL ITINERARIO
DESNIVEL DE BAJADA (m)	360		0	DIFICULTAD EN EL DESPLAZAMIENTO
DISTANCIA HORIZONTAL (km)	24,1		0	CANTIDAD DE ESFUERZO NECESARIO
TIPO DE RECORRIDO	Travesía			PENDIENTE DE NIEVE
				PASOS DE ESCALADA



SENDEROS TURÍSTICOS DE ARAGÓN

ID OMA

STA294

NOMBRE GR 90 - Etapa 6: Morata de Jalón - Tobed

ITINERARIO

Morata de Jalón - Santa Cruz de Grío - Tobed

COMARCA Valdejalón | Comunidad de Calatayud

PROVINCIA Zaragoza

ENLACE WEB <https://senderosturisticos.turismodearagon.com/ruta/ficha/3108>

TIPO STA GR

MIDE

HORARIO	6:05		0	SEVERIDAD DEL MEDIO NATURAL
DESNIVEL DE SUBIDA (m)	455		0	ORIENTACIÓN EN EL ITINERARIO
DESNIVEL DE BAJADA (m)	265		0	DIFICULTAD EN EL DESPLAZAMIENTO
DISTANCIA HORIZONTAL (km)	20,9		0	CANTIDAD DE ESFUERZO NECESARIO
TIPO DE RECORRIDO	Travesía		0	PENDIENTE DE NIEVE
			0	PASOS DE ESCALADA

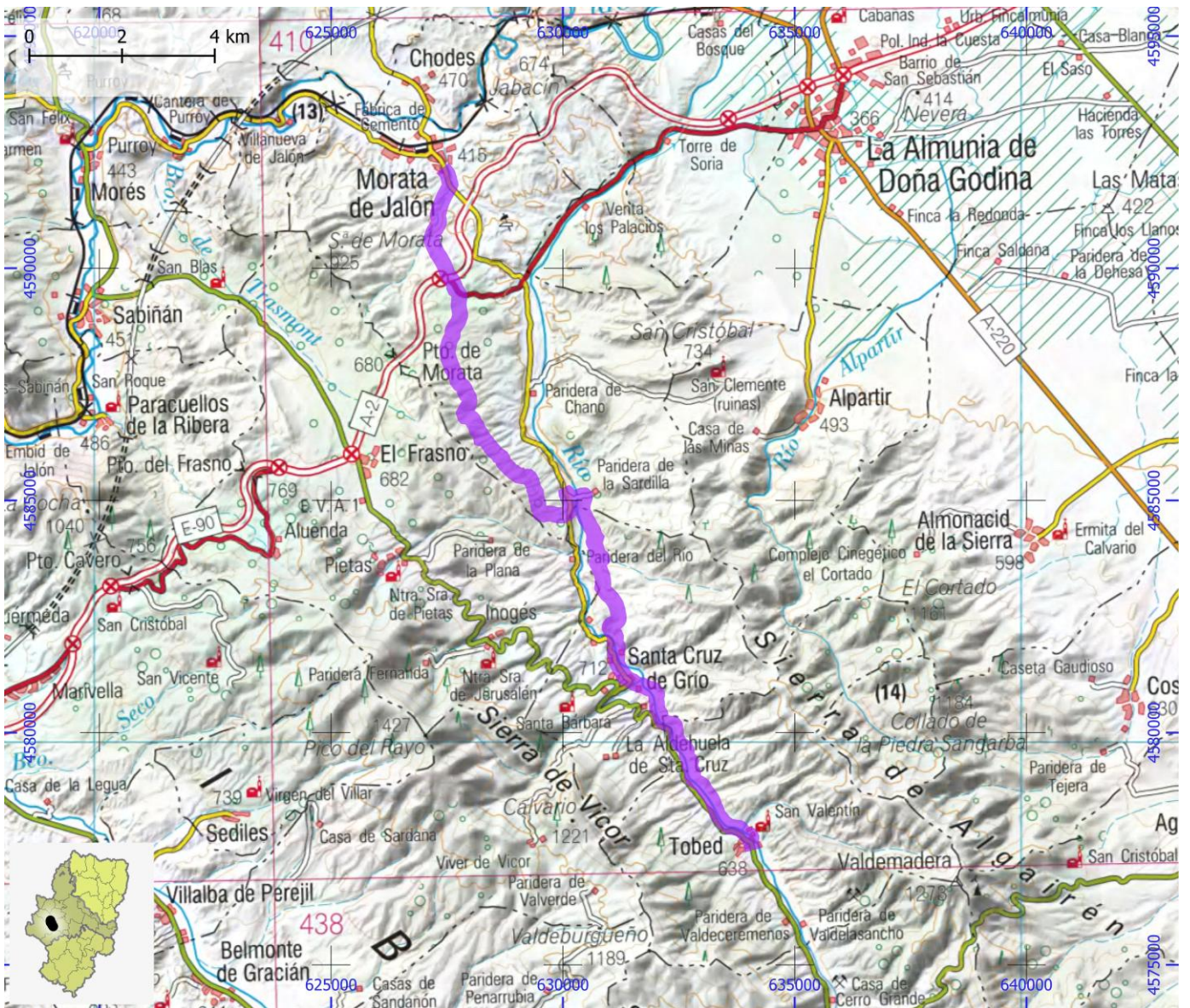

SENDEROS TURÍSTICOS DE ARAGÓN

ID OMA

STA295

NOMBRE PR-HU 6 - Etapa 1: Yebra de Basa - Fiscal

ITINERARIO

Yebra de Basa - Sobás - Fanlillo - Pardina Feners - Fiscal

COMARCA Alto Gállego | Sobrarbe

PROVINCIA Huesca

ENLACE WEB <https://senderosturisticos.turismodearagon.com/ruta/ficha/2254>

TIPO STA PR

MIDE

HORARIO	7:00		3	SEVERIDAD DEL MEDIO NATURAL
DESNIVEL DE SUBIDA (m)	880		2	ORIENTACIÓN EN EL ITINERARIO
DESNIVEL DE BAJADA (m)	1005		2	DIFICULTAD EN EL DESPLAZAMIENTO
DISTANCIA HORIZONTAL (km)	19,6		4	CANTIDAD DE ESFUERZO NECESARIO
TIPO DE RECORRIDO	Travesía			PENDIENTE DE NIEVE
				PASOS DE ESCALADA

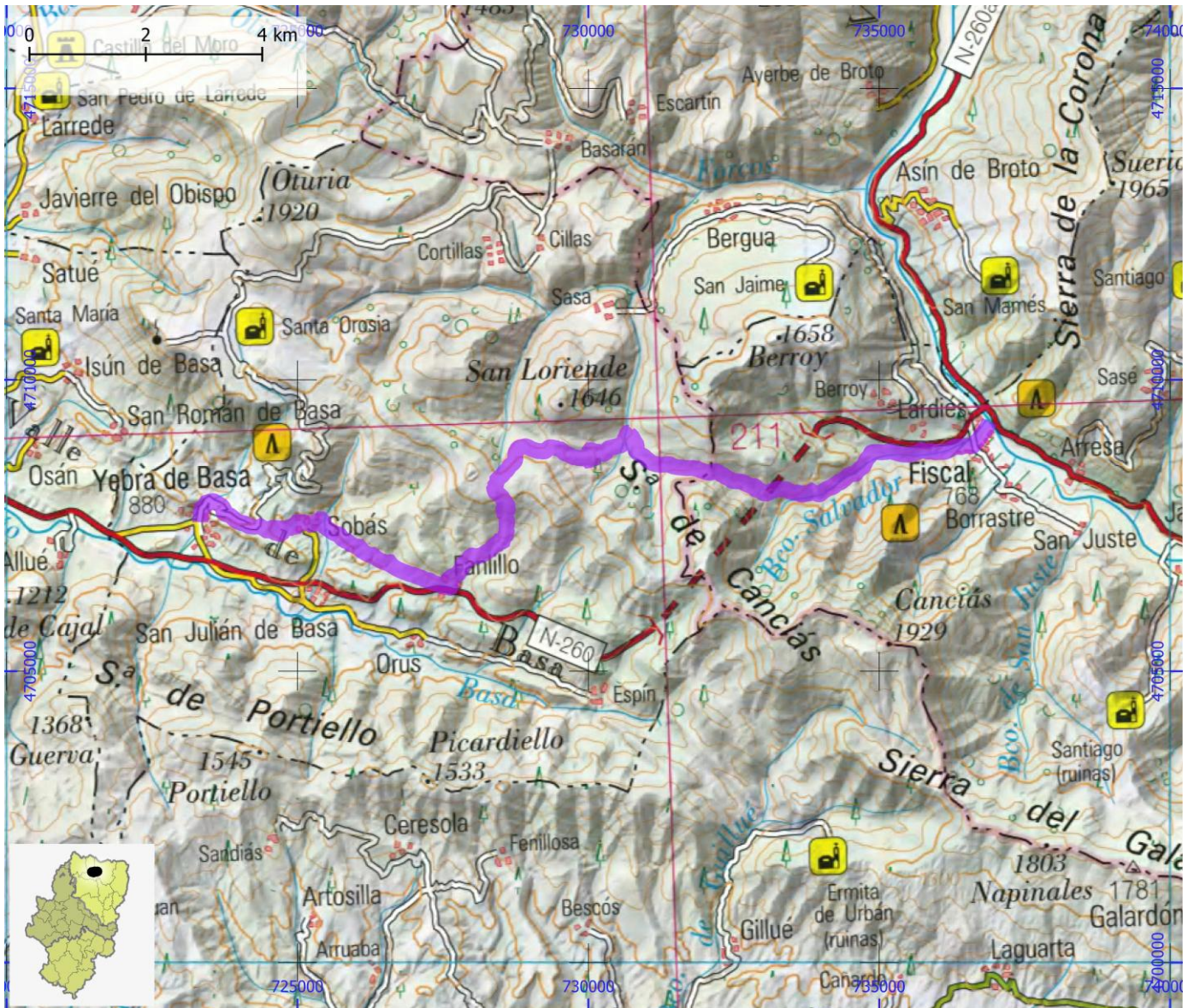

SENDEROS TURÍSTICOS DE ARAGÓN

ID OMA

STA296

NOMBRE PR-HU 6 - Etapa 2: Fiscal - Oto

ITINERARIO

Fiscal - Lardiés - Berroy - Bergua - Ayerbe de Broto - Oto

COMARCA Sobrarbe

PROVINCIA Huesca

ENLACE WEB <https://senderosturisticos.turismodearagon.com/ruta/ficha/2256>

TIPO STA PR

MIDE

HORARIO	8:30		3	SEVERIDAD DEL MEDIO NATURAL
DESNIVEL DE SUBIDA (m)	1275		2	ORIENTACIÓN EN EL ITINERARIO
DESNIVEL DE BAJADA (m)	1135		2	DIFICULTAD EN EL DESPLAZAMIENTO
DISTANCIA HORIZONTAL (km)	22,5		4	CANTIDAD DE ESFUERZO NECESARIO
TIPO DE RECORRIDO	Travesía			PENDIENTE DE NIEVE
				PASOS DE ESCALADA

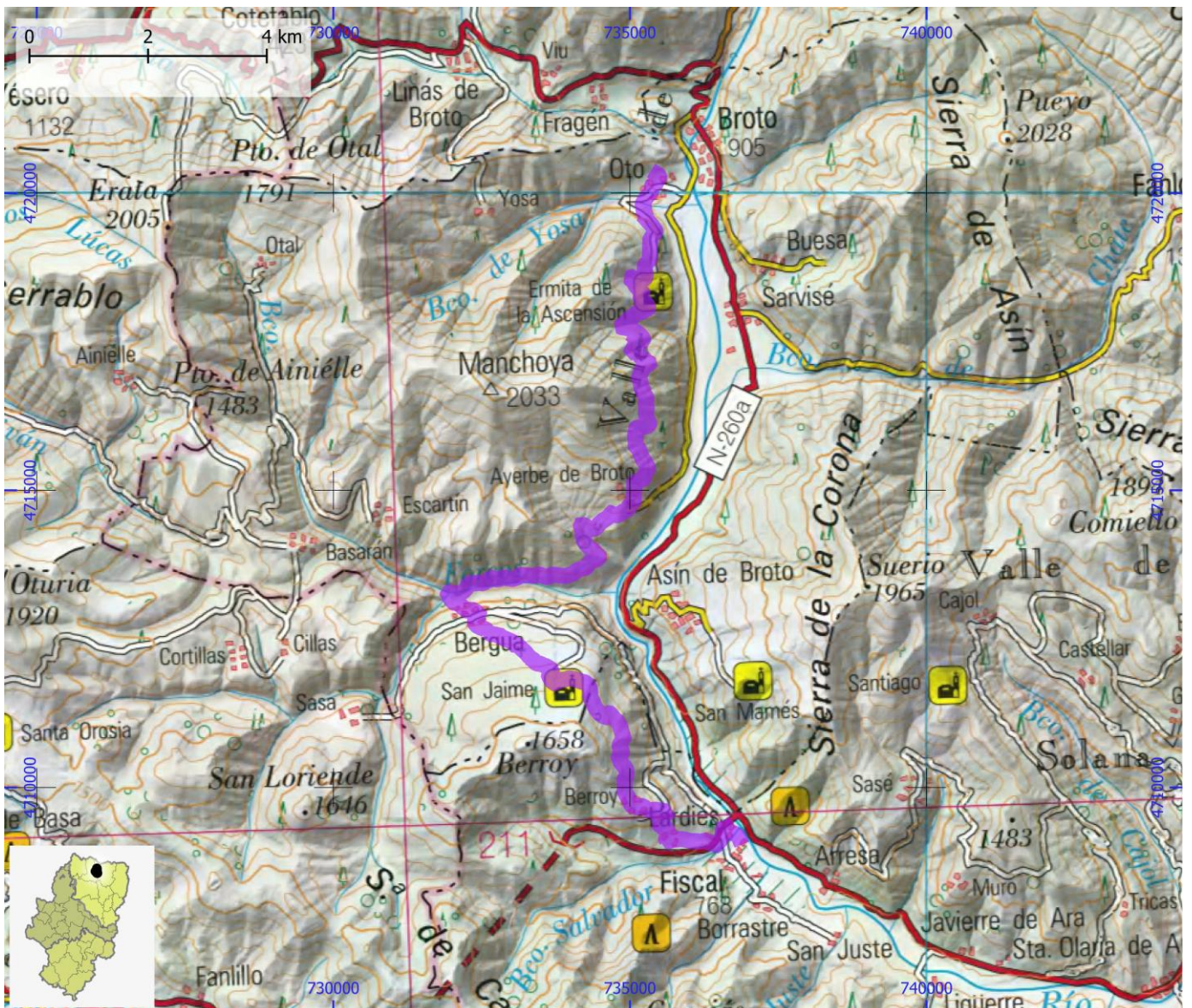

SENDEROS TURÍSTICOS DE ARAGÓN

ID OMA

STA297

NOMBRE PR-TE 123 Ruta 1 Espacio Trail Montaña Javalambre

ITINERARIO

Camarena de la Sierra - Ermita de San Roque - Amanaderos de Riodeva - Molino Montereta - desvío del GR 10 - Ermita de San Pablo - Collado Perejil - Camarena de la Sierra

COMARCA Comunidad de Teruel | Gúdar - Javalambre

PROVINCIA Teruel

ENLACE WEB <https://senderosturisticos.turismodearagon.com/ruta/ficha/3391>

TIPO STA PR

MIDE

HORARIO	9:50		2
DESNIVEL DE SUBIDA (m)	1235		2
DESNIVEL DE BAJADA (m)	1245		2
DISTANCIA HORIZONTAL (km)	28,1		4
TIPO DE RECORRIDO	Circular		

	2	SEVERIDAD DEL MEDIO NATURAL
	2	ORIENTACIÓN EN EL ITINERARIO
	2	DIFICULTAD EN EL DESPLAZAMIENTO
	4	CANTIDAD DE ESFUERZO NECESARIO
		PENDIENTE DE NIEVE
		PASOS DE ESCALADA



SENDEROS TURÍSTICOS DE ARAGÓN

ID OMA

STA298

NOMBRE PR-TE 124 Ruta 3 Espacio Trail Montaña Javalambre

ITINERARIO

Refugio Rabadá y Navarro - desvío GR 10 - Cerro Ventoso - Fuente Matahombres - Fuente Podrda - Collado del Buey - Cerro Calderón - Cdo del Buey - Cerro Caveró - GR 10 - Collado del Prado - Refugio Rabadá y Navarro

COMARCA Gúdar - Javalambre

PROVINCIA Teruel

ENLACE WEB <https://senderosturisticos.turismodearagon.com/ruta/ficha/3392>

TIPO STA PR

MIDE

HORARIO	8:10		1	SEVERIDAD DEL MEDIO NATURAL
DESNIVEL DE SUBIDA (m)	930		2	ORIENTACIÓN EN EL ITINERARIO
DESNIVEL DE BAJADA (m)	920		2	DIFICULTAD EN EL DESPLAZAMIENTO
DISTANCIA HORIZONTAL (km)	24,5		4	CANTIDAD DE ESFUERZO NECESARIO
TIPO DE RECORRIDO	Circular			PENDIENTE DE NIEVE
				PASOS DE ESCALADA

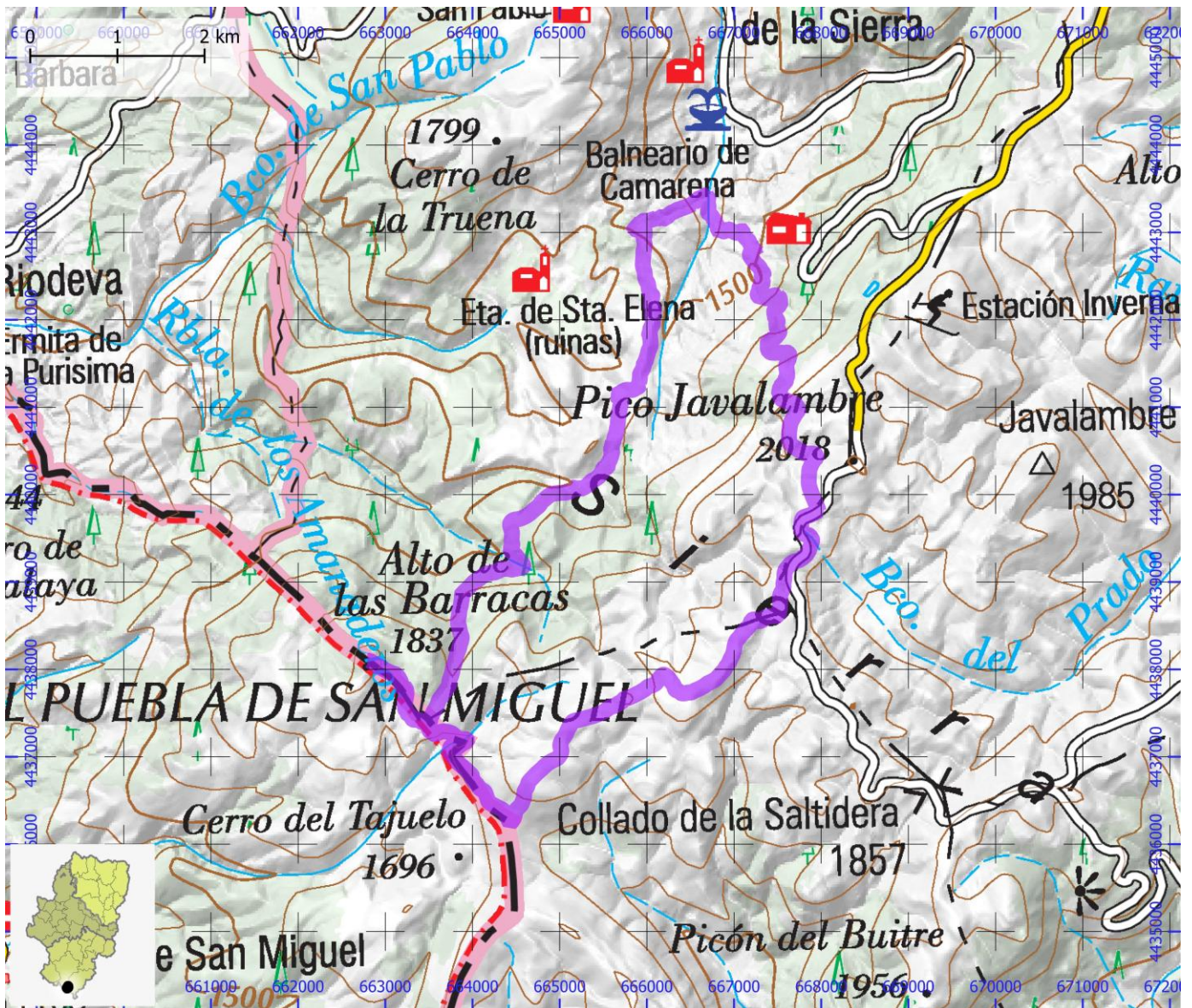

SENDEROS TURÍSTICOS DE ARAGÓN

ID OMA

STA299

NOMBRE PR-TE 133 Ruta de los Pobladores de Saldón

ITINERARIO

Saldón - sabinar - poblados íberos - Saldón

COMARCA Sierra de Albarracín

PROVINCIA Teruel

ENLACE WEB <https://senderosturisticos.turismodearagon.com/ruta/ficha/2069>

TIPO STA PR

MIDE

HORARIO	2:00	
DESNIVEL DE SUBIDA (m)	90	
DESNIVEL DE BAJADA (m)	95	
DISTANCIA HORIZONTAL (km)	6,7	
TIPO DE RECORRIDO	Circular	

	1
	2
	1
	2

SEVERIDAD DEL MEDIO NATURAL
ORIENTACIÓN EN EL ITINERARIO
DIFICULTAD EN EL DESPLAZAMIENTO
CANTIDAD DE ESFUERZO NECESARIO
PENDIENTE DE NIEVE
PASOS DE ESCALADA

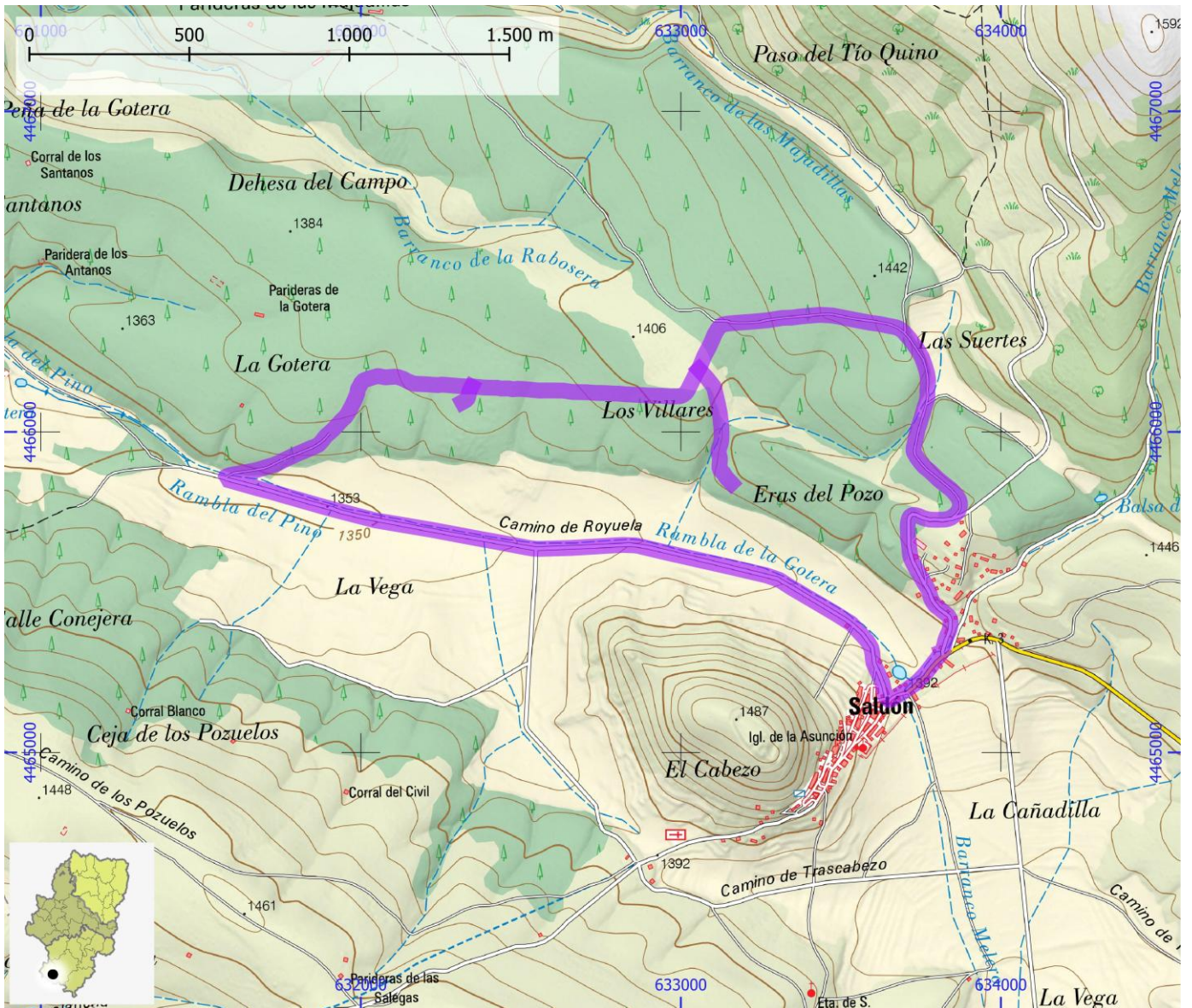

SENDEROS TURÍSTICOS DE ARAGÓN

ID OMA

STA300

NOMBRE PR-TE 134 Sendero del Hoyón

ITINERARIO

Pozondón - Ermita de los Santos de Piedra - El Hoyón - Ródenas

COMARCA Sierra de Albarracín

PROVINCIA Teruel

ENLACE WEB <https://senderosturisticos.turismodearagon.com/ruta/ficha/2068>

TIPO STA PR

MIDE

HORARIO	4:05		1	SEVERIDAD DEL MEDIO NATURAL
DESNIVEL DE SUBIDA (m)	135		2	ORIENTACIÓN EN EL ITINERARIO
DESNIVEL DE BAJADA (m)	190		2	DIFICULTAD EN EL DESPLAZAMIENTO
DISTANCIA HORIZONTAL (km)	15,8		3	CANTIDAD DE ESFUERZO NECESARIO
TIPO DE RECORRIDO	Travesía			PENDIENTE DE NIEVE
				PASOS DE ESCALADA

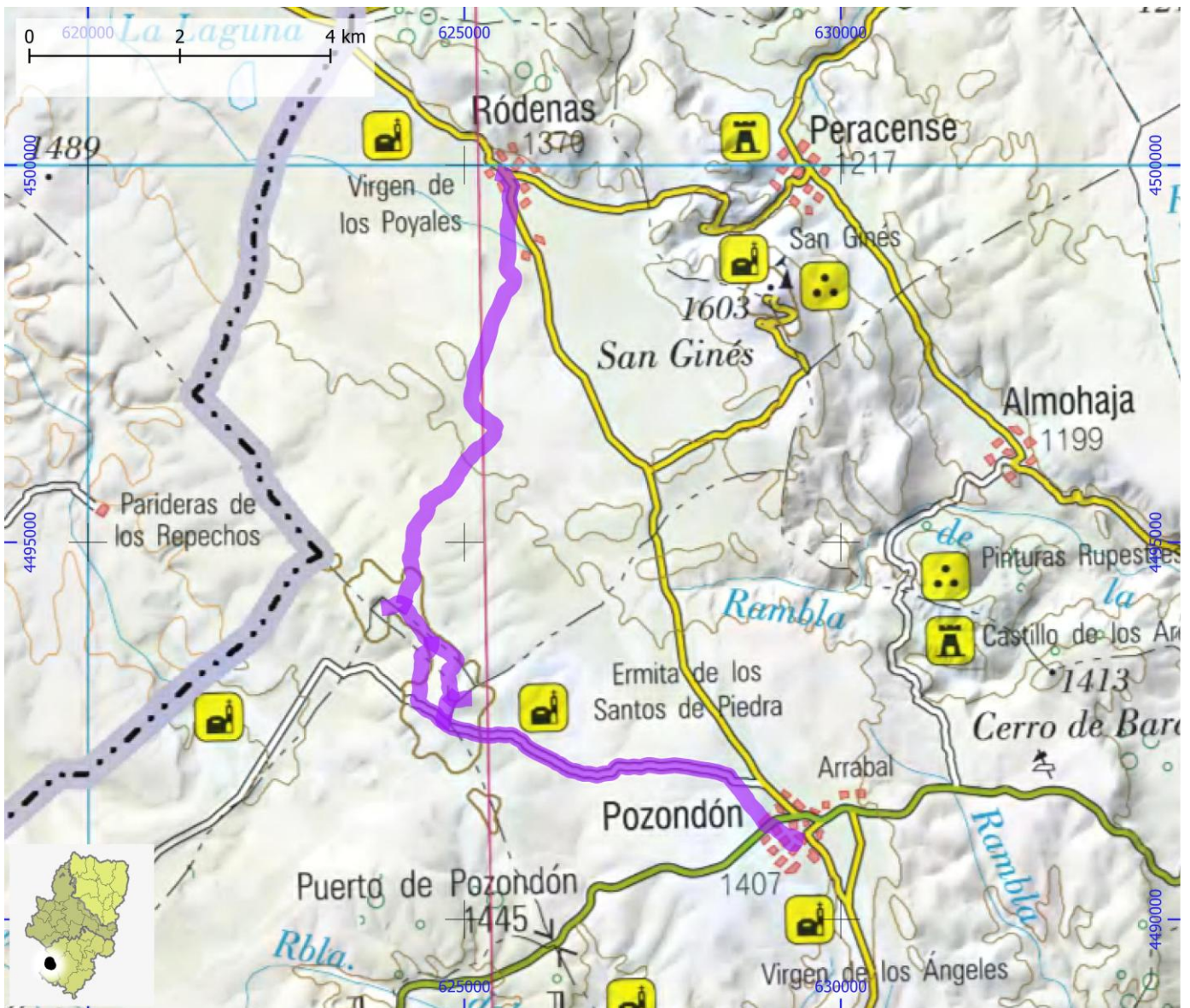

SENDEROS TURÍSTICOS DE ARAGÓN

ID OMA

STA301

NOMBRE PR-TE 149 Camino Romero de la Virgen de Arcos

ITINERARIO

Albalate del Arzobispo - puente del Batán - Virgen de Arcos

COMARCA Bajo Martín

PROVINCIA Teruel

ENLACE WEB <https://senderosturisticos.turismodearagon.com/ruta/ficha/2149>

TIPO STA PR

MIDE

HORARIO	6:30		0	SEVERIDAD DEL MEDIO NATURAL
DESNIVEL DE SUBIDA (m)	350		0	ORIENTACIÓN EN EL ITINERARIO
DESNIVEL DE BAJADA (m)	350		0	DIFICULTAD EN EL DESPLAZAMIENTO
DISTANCIA HORIZONTAL (km)	11,4		0	CANTIDAD DE ESFUERZO NECESARIO
TIPO DE RECORRIDO	Ida y Vuelta		0	PENDIENTE DE NIEVE
			0	PASOS DE ESCALADA

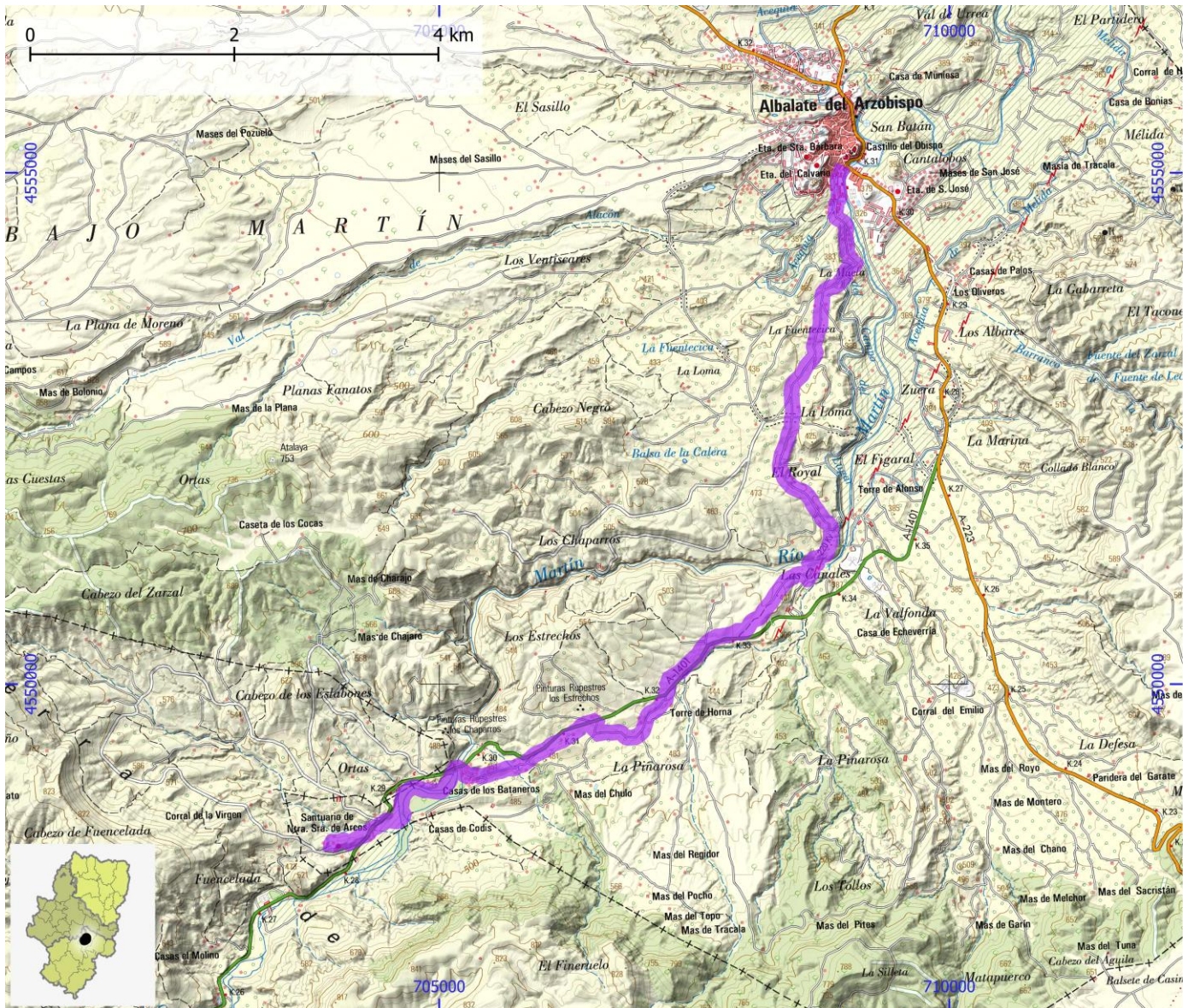

SENDEROS TURÍSTICOS DE ARAGÓN

ID OMA

STA302

NOMBRE PR-TE 158 Ruta de la ermita de San Miguel de Fuentespalda

ITINERARIO

Fuentespalda - ermita de San Miguel - Fuentespalda

COMARCA Matarraña - Matarranya

PROVINCIA Teruel

ENLACE WEB <https://senderosturisticos.turismodearagon.com/ruta/ficha/2164>

TIPO STA PR

MIDE

HORARIO	0:40		0	SEVERIDAD DEL MEDIO NATURAL
DESNIVEL DE SUBIDA (m)	105		0	ORIENTACIÓN EN EL ITINERARIO
DESNIVEL DE BAJADA (m)	95		0	DIFICULTAD EN EL DESPLAZAMIENTO
DISTANCIA HORIZONTAL (km)	1,5		0	CANTIDAD DE ESFUERZO NECESARIO
TIPO DE RECORRIDO	Circular		0	PENDIENTE DE NIEVE
				PASOS DE ESCALADA

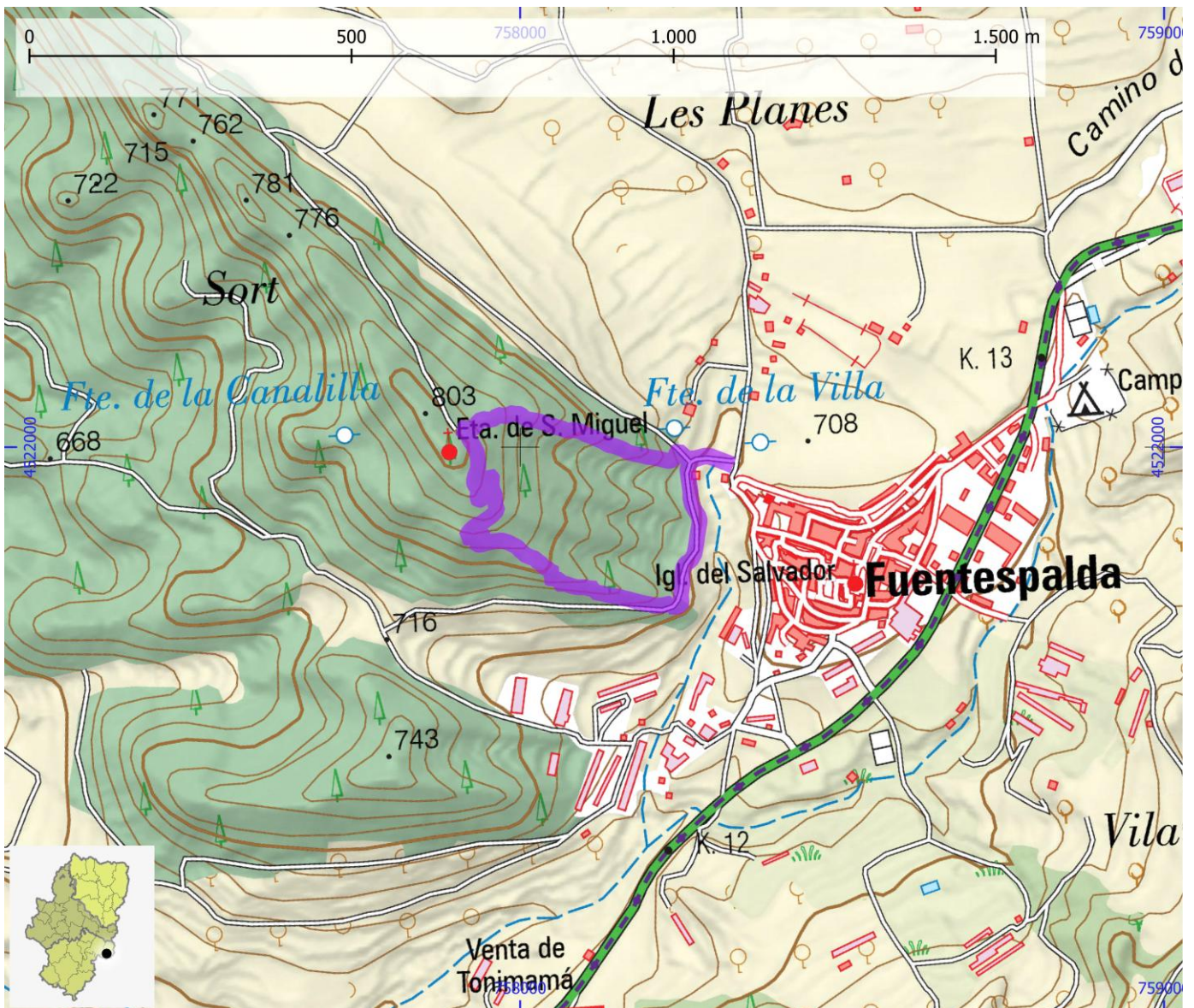

SENDEROS TURÍSTICOS DE ARAGÓN

ID OMA

STA303

NOMBRE PR-TE 161 La Portellada - Fórnoles - Santuario de Montserrat

ITINERARIO

La Portellada - Fórnoles - Santuario de Montserrat

COMARCA Matarraña - Matarranya

PROVINCIA Teruel

ENLACE WEB <https://senderosturisticos.turismodearagon.com/ruta/ficha/2166>

TIPO STA PR

MIDE

HORARIO	3:00		0	SEVERIDAD DEL MEDIO NATURAL
DESNIVEL DE SUBIDA (m)	380		0	ORIENTACIÓN EN EL ITINERARIO
DESNIVEL DE BAJADA (m)	230		0	DIFICULTAD EN EL DESPLAZAMIENTO
DISTANCIA HORIZONTAL (km)	9,2		0	CANTIDAD DE ESFUERZO NECESARIO
TIPO DE RECORRIDO	Travesía		0	PENDIENTE DE NIEVE
				PASOS DE ESCALADA

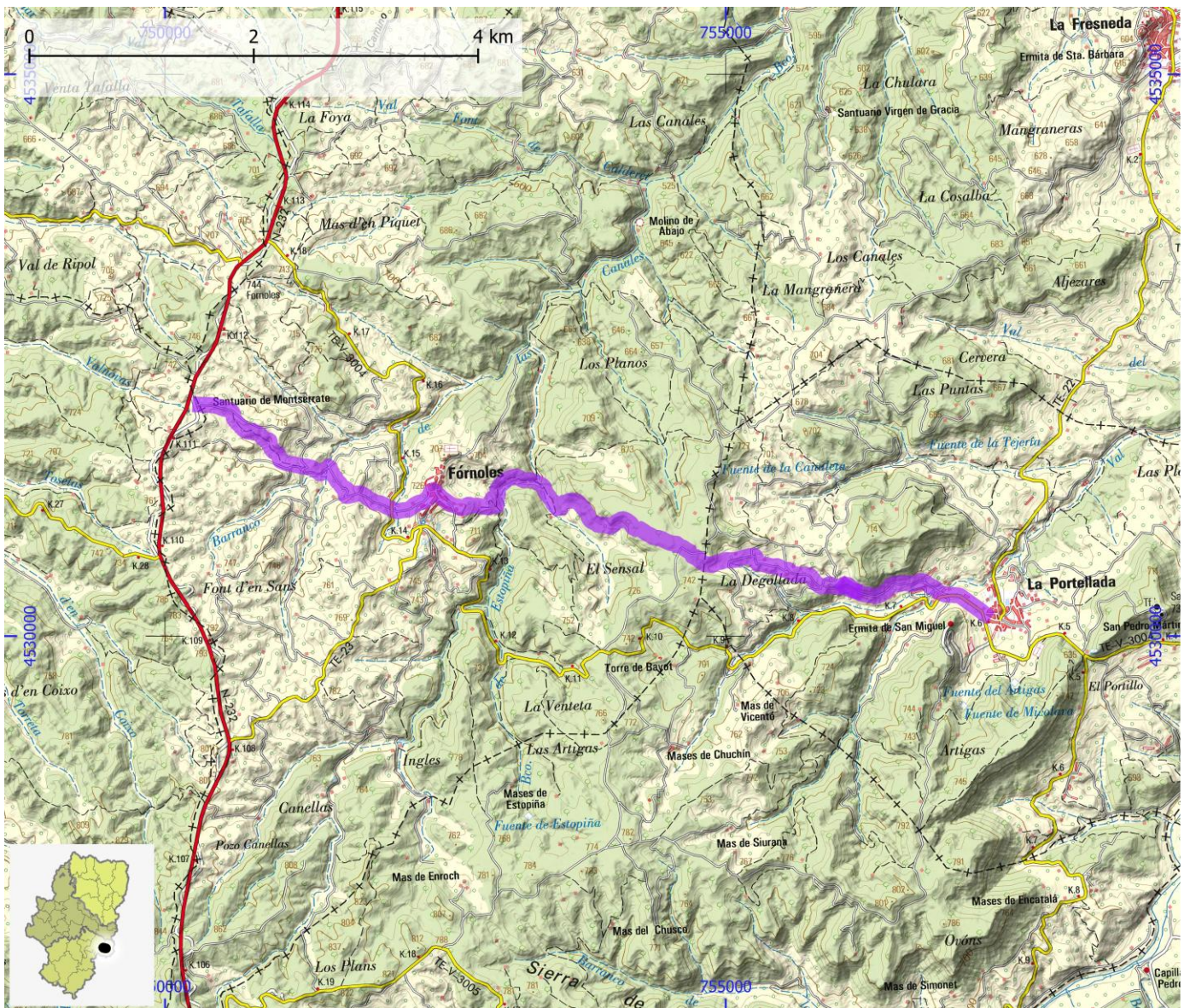

SENDEROS TURÍSTICOS DE ARAGÓN

ID OMA

STA304

NOMBRE PR-TE 59 Sendero Berge - Torre Piquer - Alcorisa

ITINERARIO

Sendero Berge - Torre Piquer - Alcorisa

COMARCA Bajo Aragón

PROVINCIA Teruel

ENLACE WEB <https://senderosturisticos.turismodearagon.com/ruta/ficha/2194>

TIPO STA PR

MIDE

HORARIO	5:10		0	SEVERIDAD DEL MEDIO NATURAL
DESNIVEL DE SUBIDA (m)	520		0	ORIENTACIÓN EN EL ITINERARIO
DESNIVEL DE BAJADA (m)	580		0	DIFICULTAD EN EL DESPLAZAMIENTO
DISTANCIA HORIZONTAL (km)	15,0		0	CANTIDAD DE ESFUERZO NECESARIO
TIPO DE RECORRIDO	Travesía		0	PENDIENTE DE NIEVE
			0	PASOS DE ESCALADA

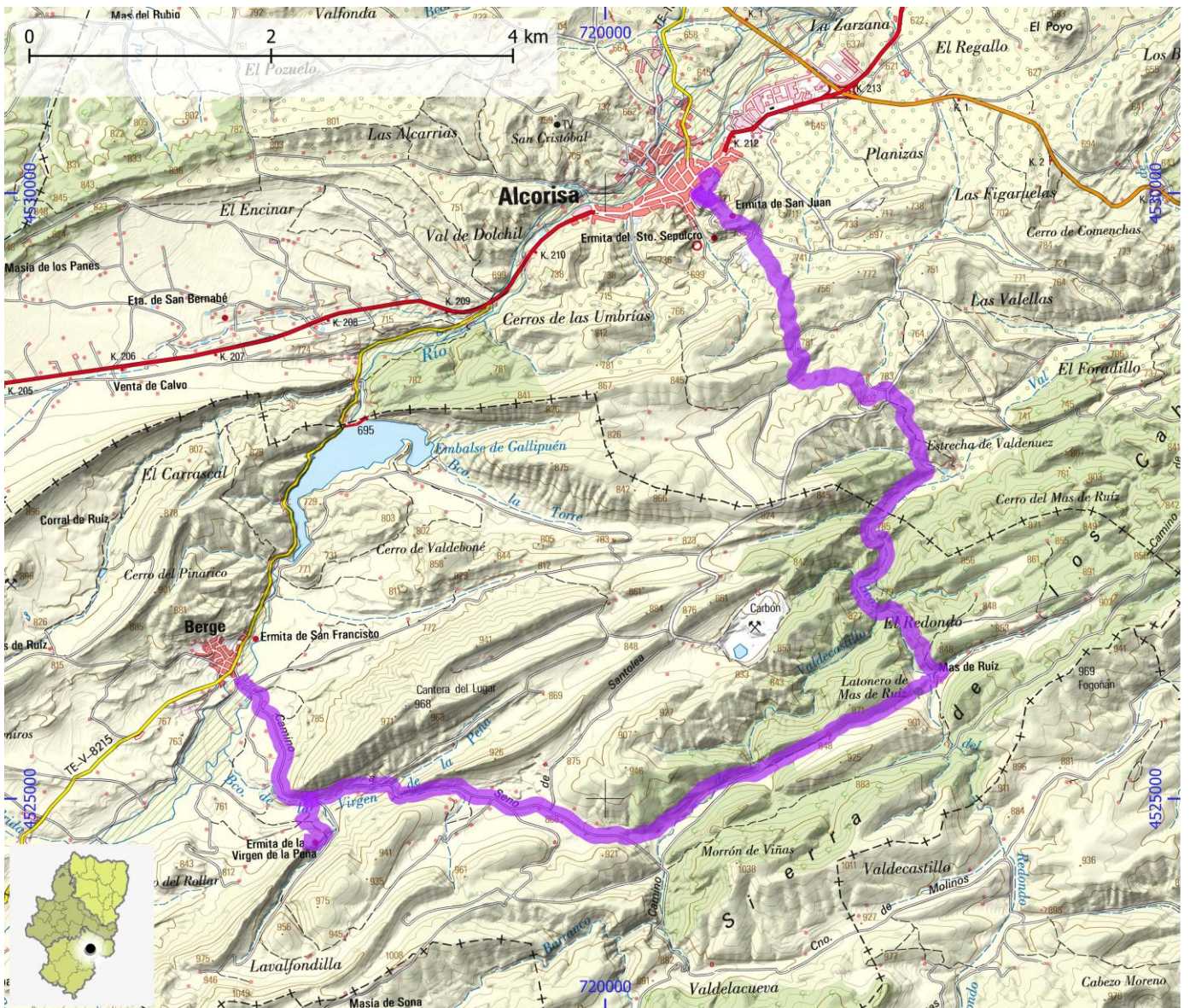

SENDEROS TURÍSTICOS DE ARAGÓN

ID OMA

STA305

NOMBRE PR-TE 93 Gargallo - Montasterio de Santa María del Olivar

ITINERARIO

Gargallo - Crivillén - Montasterio de Santa María del Olivar

COMARCA Andorra - Sierra de Arcos

PROVINCIA Teruel

ENLACE WEB <https://senderosturisticos.turismodearagon.com/ruta/ficha/3353>

TIPO STA PR

MIDE

HORARIO	4:20		0	SEVERIDAD DEL MEDIO NATURAL
DESNIVEL DE SUBIDA (m)	205		0	ORIENTACIÓN EN EL ITINERARIO
DESNIVEL DE BAJADA (m)	385		0	DIFICULTAD EN EL DESPLAZAMIENTO
DISTANCIA HORIZONTAL (km)	14,1		0	CANTIDAD DE ESFUERZO NECESARIO
TIPO DE RECORRIDO	Travesía		0	PENDIENTE DE NIEVE
			0	PASOS DE ESCALADA

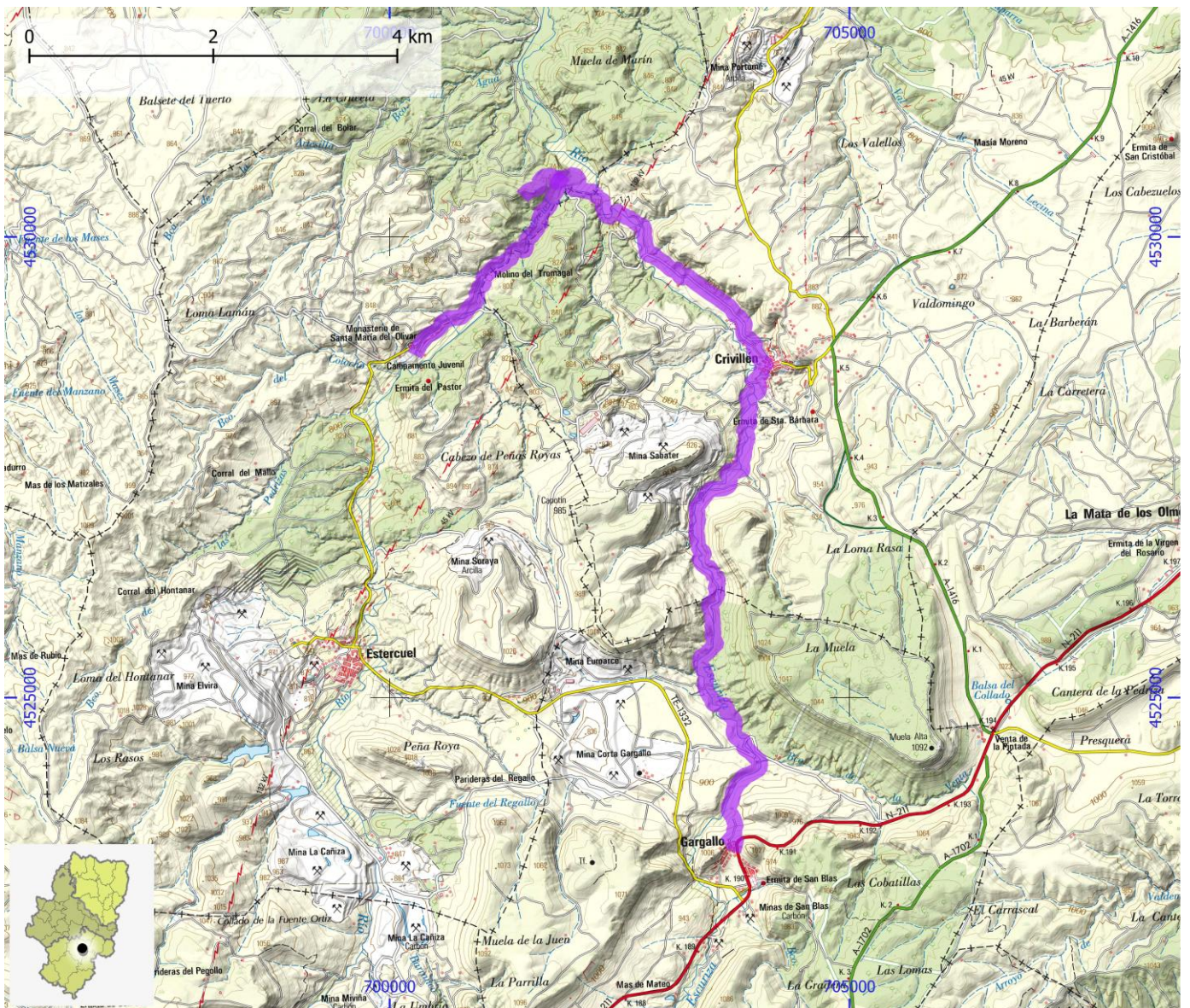

SENDEROS TURÍSTICOS DE ARAGÓN

ID OMA

STA306

NOMBRE PR-TE 7 - Etapa 1: Arcos de Salinas - Torrijas

ITINERARIO

Arcos de Salinas - Torrijas

COMARCA Gúdar - Javalambre

PROVINCIA Teruel

ENLACE WEB <https://senderosturisticos.turismodearagon.com/ruta/ficha/2202>

TIPO STA PR

MIDE

HORARIO	3:45		2	SEVERIDAD DEL MEDIO NATURAL
DESNIVEL DE SUBIDA (m)	530		2	ORIENTACIÓN EN EL ITINERARIO
DESNIVEL DE BAJADA (m)	265		2	DIFICULTAD EN EL DESPLAZAMIENTO
DISTANCIA HORIZONTAL (km)	11,3		3	CANTIDAD DE ESFUERZO NECESARIO
TIPO DE RECORRIDO	Travesía			PENDIENTE DE NIEVE
				PASOS DE ESCALADA

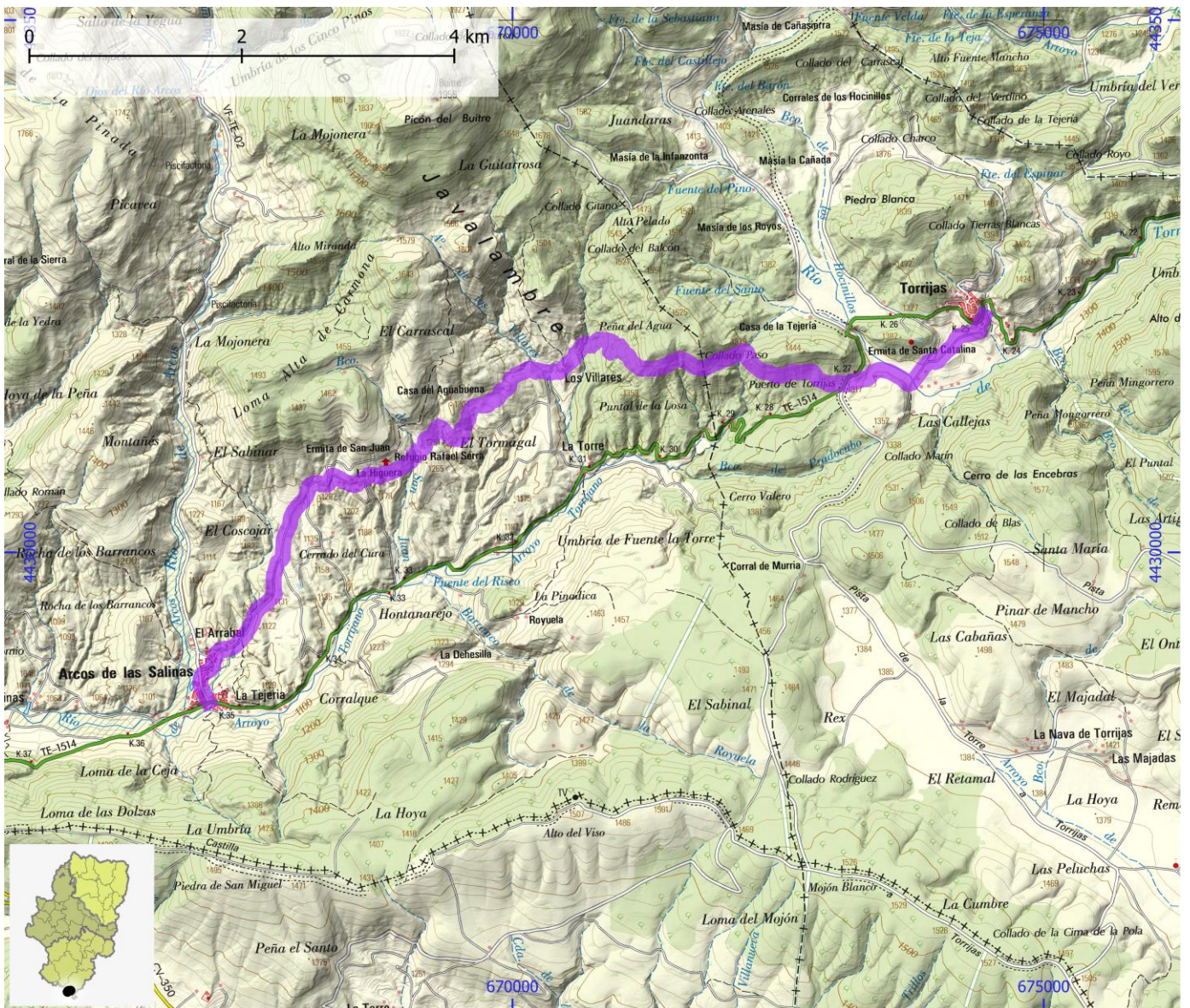

SENDEROS TURÍSTICOS DE ARAGÓN

ID OMA

STA307

NOMBRE PR-TE 7 - Etapa 2: Torrijas - Albetosa

ITINERARIO

Torrijas - Las Alhambras - Manzanera - Albetosa

COMARCA Gúdar - Javalambre

PROVINCIA Teruel

ENLACE WEB <https://senderosturisticos.turismodearagon.com/ruta/ficha/2203>

TIPO STA PR

MIDE

HORARIO	7:30		2	SEVERIDAD DEL MEDIO NATURAL
DESNIVEL DE SUBIDA (m)	300		2	ORIENTACIÓN EN EL ITINERARIO
DESNIVEL DE BAJADA (m)	670		2	DIFICULTAD EN EL DESPLAZAMIENTO
DISTANCIA HORIZONTAL (km)	25,9		4	CANTIDAD DE ESFUERZO NECESARIO
TIPO DE RECORRIDO	Travesía			PENDIENTE DE NIEVE
				PASOS DE ESCALADA

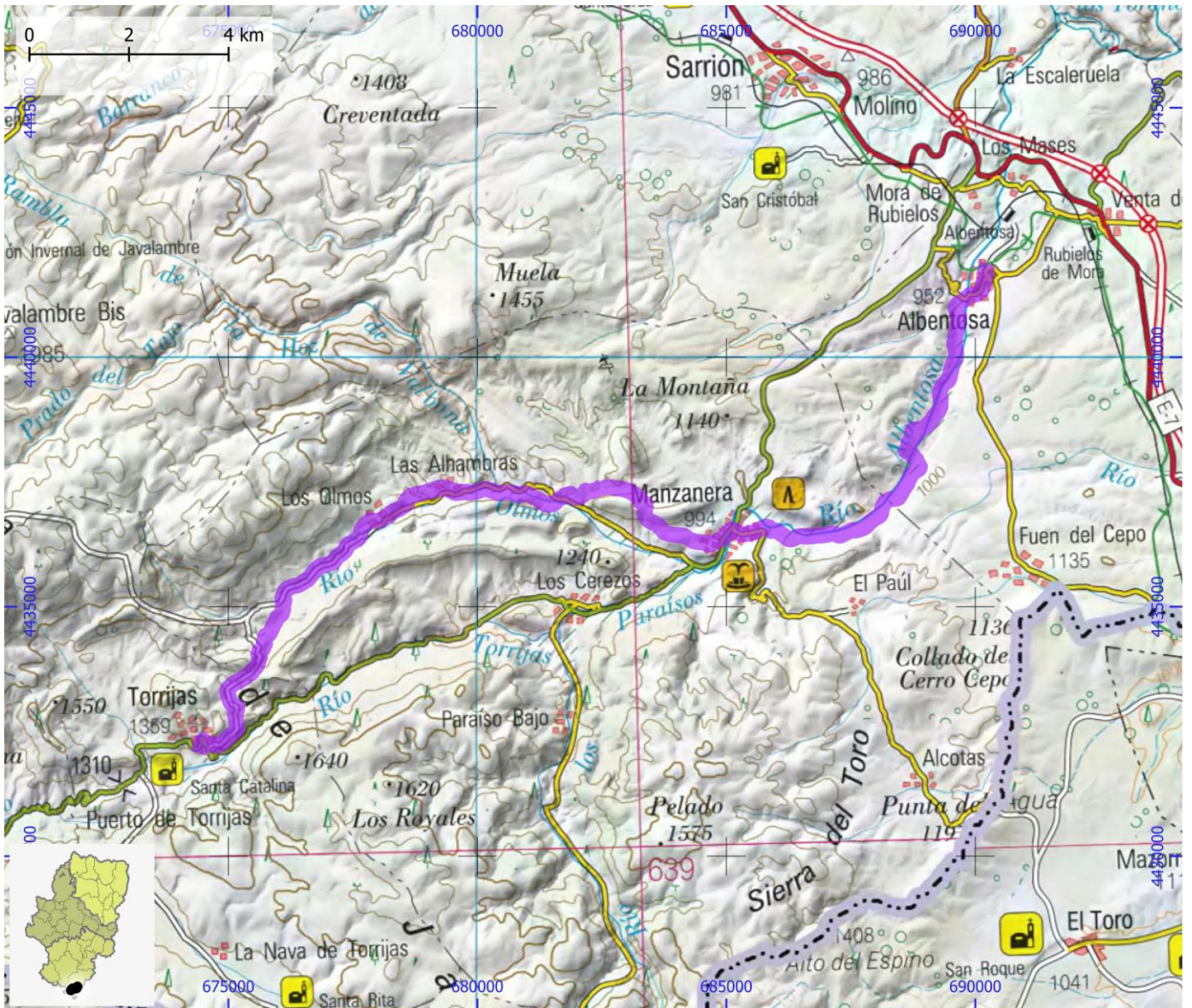

SENDEROS TURÍSTICOS DE ARAGÓN

ID OMA

STA308

NOMBRE PR-TE 7 - Etapa 3: Albentosa - Rubielos de Mora

ITINERARIO

Albentosa - Los Mases - La Escaleruela - Puente del Diablo - Rubielos de Mora

COMARCA Gúdar - Javalambre

PROVINCIA Teruel

ENLACE WEB <https://senderosturisticos.turismodearagon.com/ruta/ficha/2204>

TIPO STA PR

MIDE

HORARIO	6:35		2	SEVERIDAD DEL MEDIO NATURAL
DESNIVEL DE SUBIDA (m)	465		2	ORIENTACIÓN EN EL ITINERARIO
DESNIVEL DE BAJADA (m)	485		2	DIFICULTAD EN EL DESPLAZAMIENTO
DISTANCIA HORIZONTAL (km)	22,3		3	CANTIDAD DE ESFUERZO NECESARIO
TIPO DE RECORRIDO	Travesía			PENDIENTE DE NIEVE
				PASOS DE ESCALADA

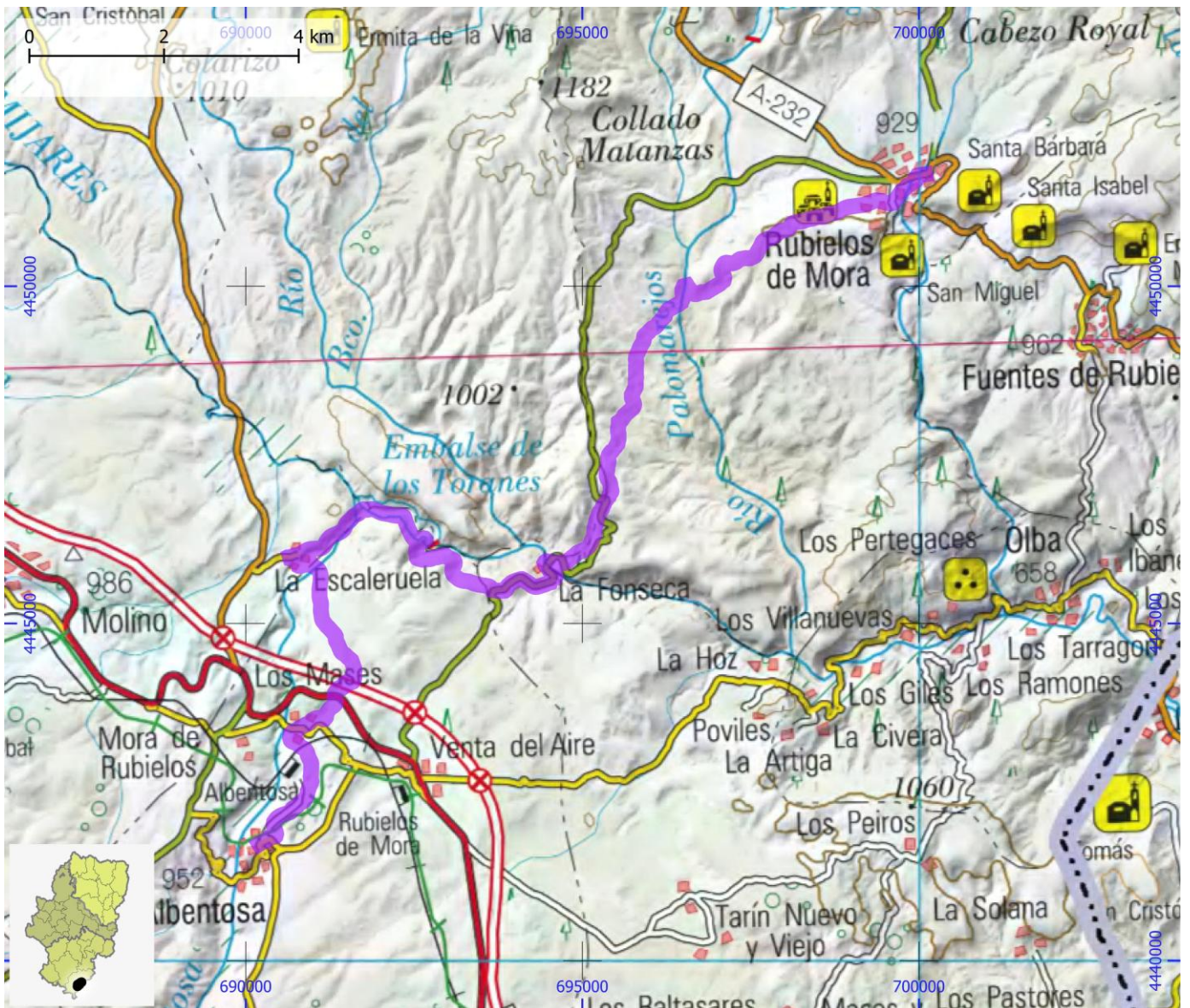

SENDEROS TURÍSTICOS DE ARAGÓN

ID OMA

STA309

NOMBRE PR-TE 7 - Etapa 4: Rubielos de Mora - Mora de Rubielos

ITINERARIO

Rubielos de Mora - Noguieruelas - Mora de Rubielos

COMARCA Gúdar - Javalambre

PROVINCIA Teruel

ENLACE WEB <https://senderosturisticos.turismodearagon.com/ruta/ficha/2205>

TIPO STA PR

MIDE

HORARIO	6:10		2	SEVERIDAD DEL MEDIO NATURAL
DESNIVEL DE SUBIDA (m)	480		2	ORIENTACIÓN EN EL ITINERARIO
DESNIVEL DE BAJADA (m)	370		2	DIFICULTAD EN EL DESPLAZAMIENTO
DISTANCIA HORIZONTAL (km)	20,9		3	CANTIDAD DE ESFUERZO NECESARIO
TIPO DE RECORRIDO	Travesía			PENDIENTE DE NIEVE
				PASOS DE ESCALADA

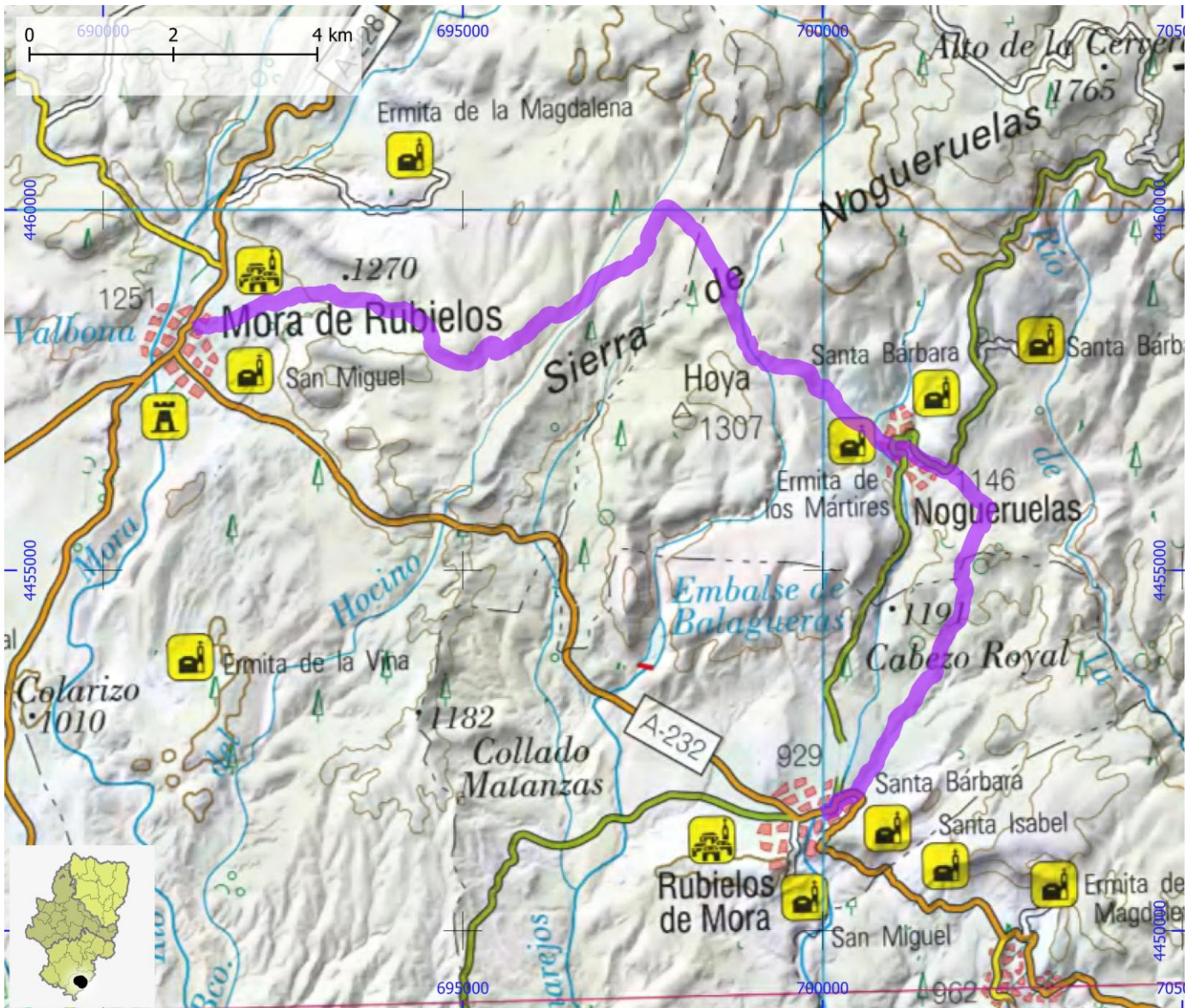

SENDEROS TURÍSTICOS DE ARAGÓN

ID OMA

STA310

NOMBRE PR-Z 58 Ruta de la Fuente de la Ballestera

ITINERARIO

Aldehuela de Liestos - río Piedra - barranco de Valdeavenar- barranco de los Colmenares- Aldehuela de Liestos

COMARCA Campo de Daroca

PROVINCIA Zaragoza

ENLACE WEB <https://senderosturisticos.turismodearagon.com/ruta/ficha/3485>

TIPO STA PR

MIDE

HORARIO	2:45		1	SEVERIDAD DEL MEDIO NATURAL
DESNIVEL DE SUBIDA (m)	215		2	ORIENTACIÓN EN EL ITINERARIO
DESNIVEL DE BAJADA (m)	210		2	DIFICULTAD EN EL DESPLAZAMIENTO
DISTANCIA HORIZONTAL (km)	7,5		2	CANTIDAD DE ESFUERZO NECESARIO
TIPO DE RECORRIDO	Circular			PENDIENTE DE NIEVE
				PASOS DE ESCALADA

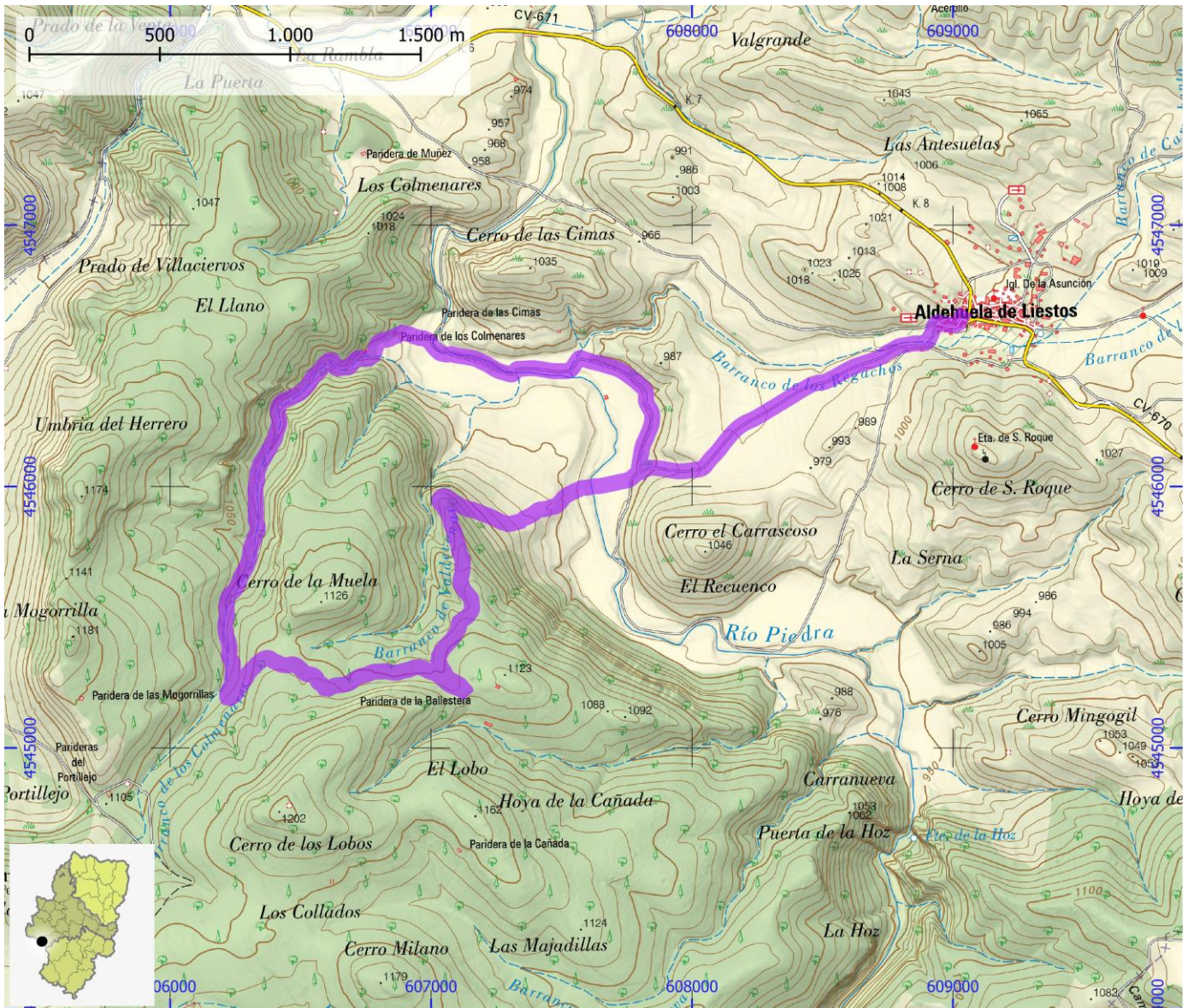

SENDEROS TURÍSTICOS DE ARAGÓN

ID OMA

STA311

NOMBRE PR-Z 98 Morés - La Atalaya

ITINERARIO

Morés - Ermita del Virgen del Carmen - La Atalaya

COMARCA Aranda | Comunidad de Calatayud

PROVINCIA Zaragoza

ENLACE WEB <https://senderosturisticos.turismodearagon.com/ruta/ficha/3490>

TIPO STA PR

MIDE

HORARIO 6:05
 DESNIVEL DE SUBIDA (m) 745
 DESNIVEL DE BAJADA (m) 745
 DISTANCIA HORIZONTAL (km) 8,1
 TIPO DE RECORRIDO Ida y Vuelta



0 SEVERIDAD DEL MEDIO NATURAL
 0 ORIENTACIÓN EN EL ITINERARIO
 0 DIFICULTAD EN EL DESPLAZAMIENTO
 0 CANTIDAD DE ESFUERZO NECESARIO
 PENDIENTE DE NIEVE
 PASOS DE ESCALADA

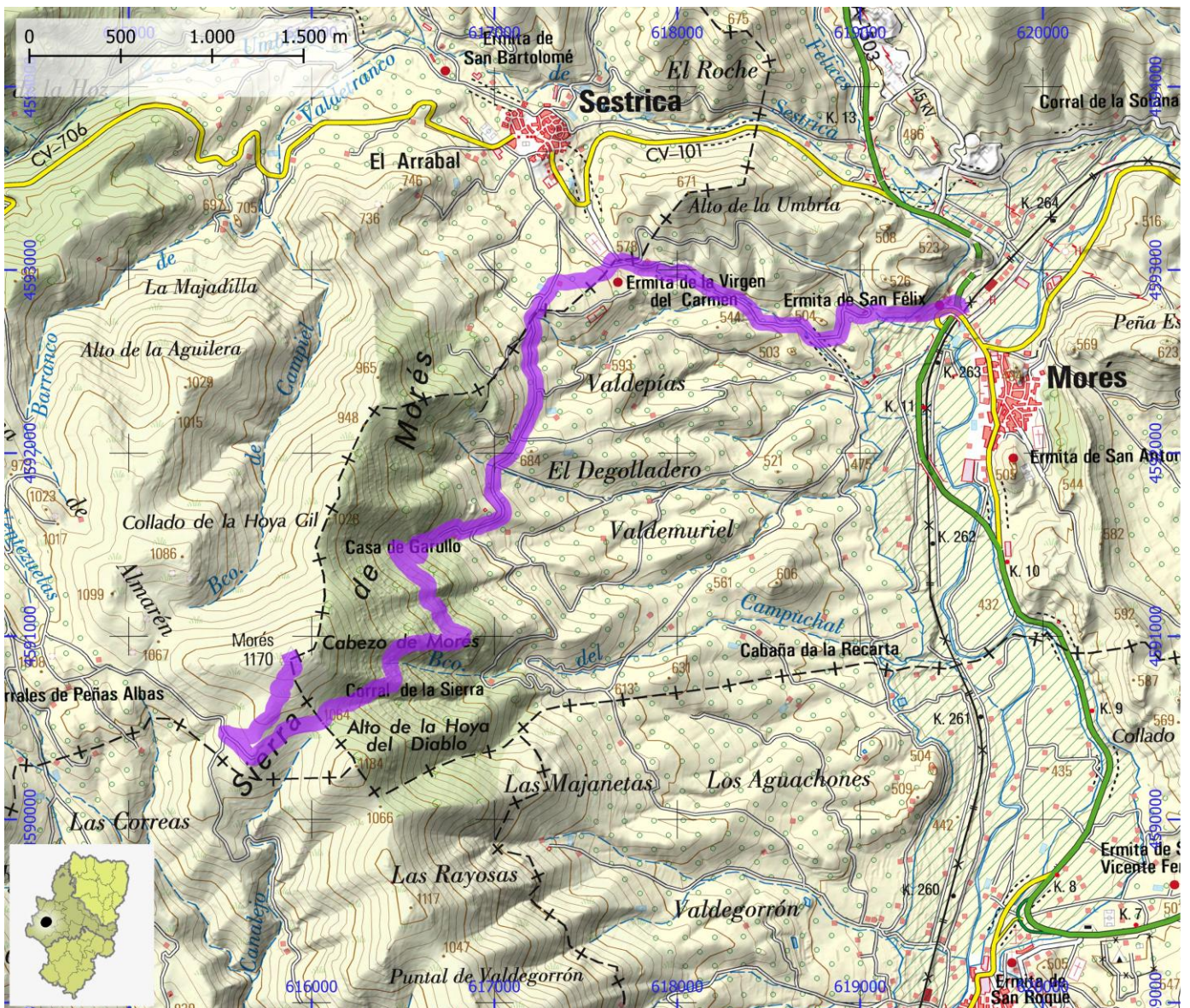

SENDEROS TURÍSTICOS DE ARAGÓN

ID OMA

STA312

NOMBRE SL-TE 37 Circular de Valacloche

ITINERARIO

Valacloche - Castillo de Valacloche - río Camarena - Mirador de las Cañadillas - Las Tablas - Valacloche

COMARCA Comunidad de Teruel

PROVINCIA Teruel

ENLACE WEB <https://senderosturisticos.turismodearagon.com/ruta/ficha/3428>

TIPO STA SL

MIDE

HORARIO	1:40		1	SEVERIDAD DEL MEDIO NATURAL
DESNIVEL DE SUBIDA (m)	215		2	ORIENTACIÓN EN EL ITINERARIO
DESNIVEL DE BAJADA (m)	205		2	DIFICULTAD EN EL DESPLAZAMIENTO
DISTANCIA HORIZONTAL (km)	3,4		2	CANTIDAD DE ESFUERZO NECESARIO
TIPO DE RECORRIDO	Circular			PENDIENTE DE NIEVE
				PASOS DE ESCALADA

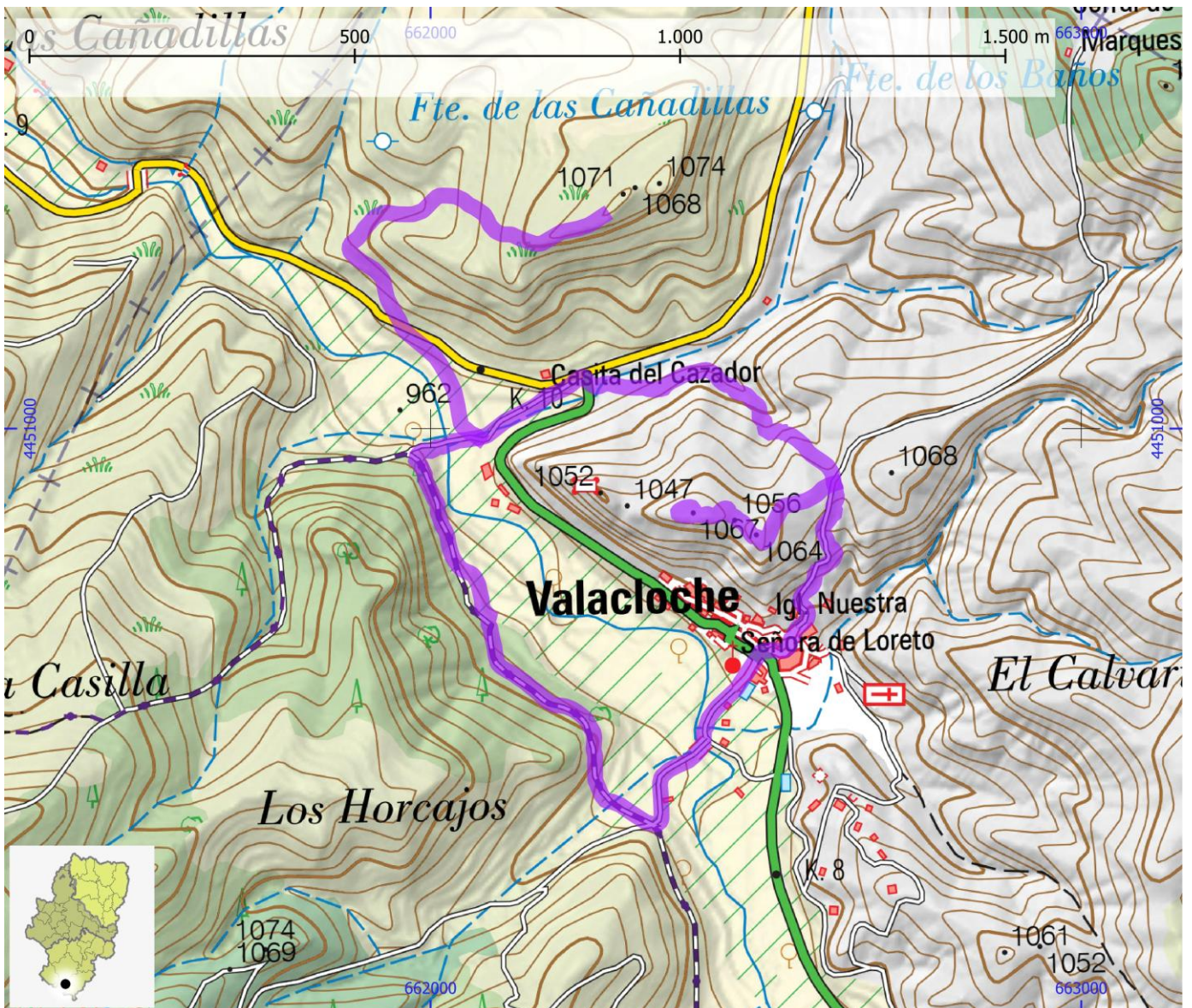

SENDEROS TURÍSTICOS DE ARAGÓN

ID OMA

STA313

NOMBRE SL-Z 71 Minas de Valdeplata

ITINERARIO

Carretera A-2302 - Minas de Valdeplata - A-2302 - Antigua ferrería - A-2302

COMARCA Aranda

PROVINCIA Zaragoza

ENLACE WEB <https://senderosturisticos.turismodearagon.com/ruta/ficha/3491>

TIPO STA SL

MIDE

HORARIO	2:25		2	SEVERIDAD DEL MEDIO NATURAL
DESNIVEL DE SUBIDA (m)	185		2	ORIENTACIÓN EN EL ITINERARIO
DESNIVEL DE BAJADA (m)	185		2	DIFICULTAD EN EL DESPLAZAMIENTO
DISTANCIA HORIZONTAL (km)	4,0		2	CANTIDAD DE ESFUERZO NECESARIO
TIPO DE RECORRIDO	Ida y Vuelta		2	PENDIENTE DE NIEVE
				PASOS DE ESCALADA

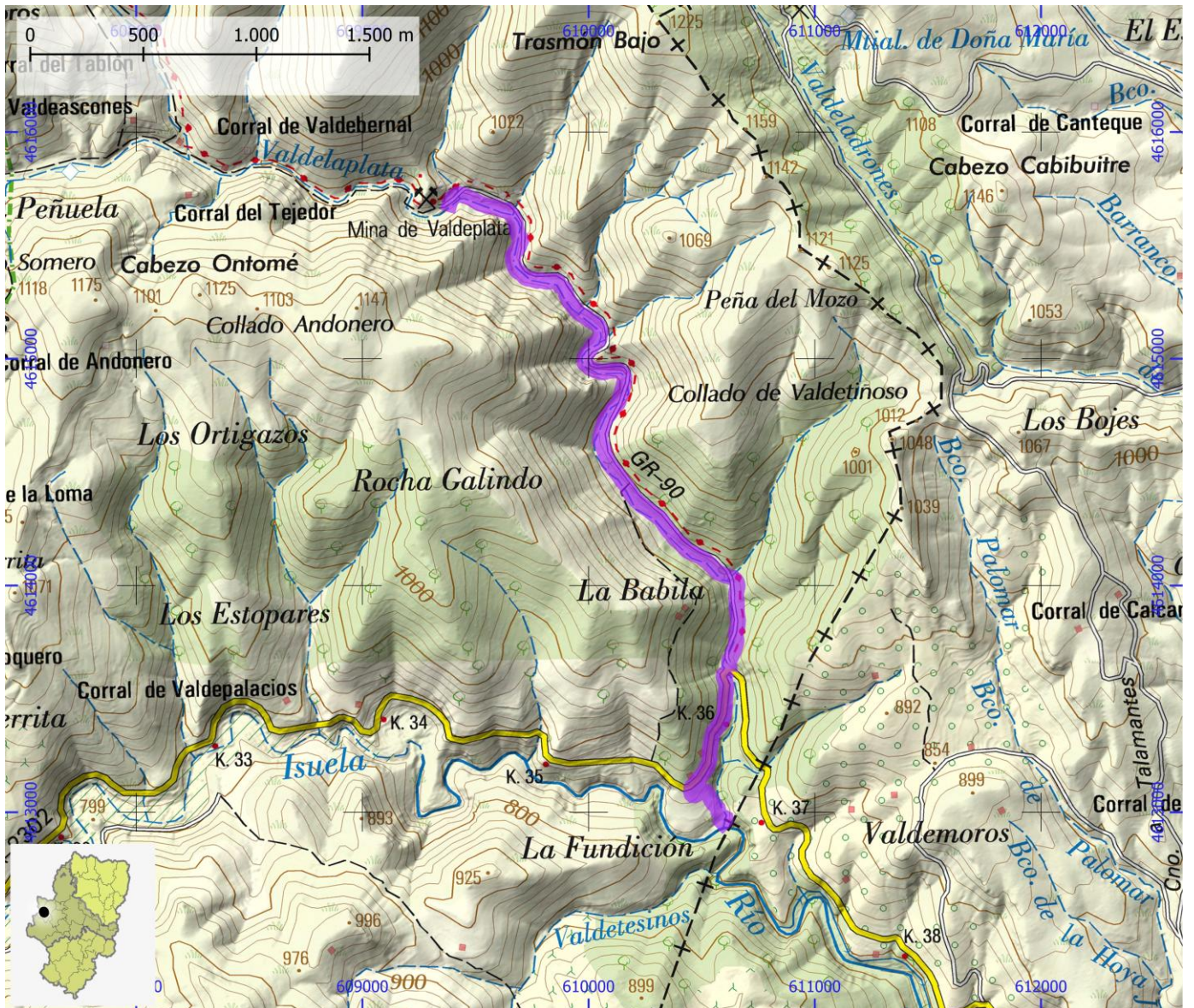

SENDEROS TURÍSTICOS DE ARAGÓN

ID OMA

STA314

NOMBRE GR 262 - Etapa 10: Samper de Calanda - Escatrón

ITINERARIO

Samper de Calanda - Jatiel - Castelnou - Escatrón

COMARCA Ribera Baja del Ebro | Bajo Martín

PROVINCIA Zaragoza

ENLACE WEB <https://senderosturisticos.turismodearagon.com/ruta/ficha/2023>

TIPO STA GR

MIDE

HORARIO	5:05		1	SEVERIDAD DEL MEDIO NATURAL
DESNIVEL DE SUBIDA (m)	60		2	ORIENTACIÓN EN EL ITINERARIO
DESNIVEL DE BAJADA (m)	175		2	DIFICULTAD EN EL DESPLAZAMIENTO
DISTANCIA HORIZONTAL (km)	19,6		3	CANTIDAD DE ESFUERZO NECESARIO
TIPO DE RECORRIDO	Travesía			PENDIENTE DE NIEVE
				PASOS DE ESCALADA

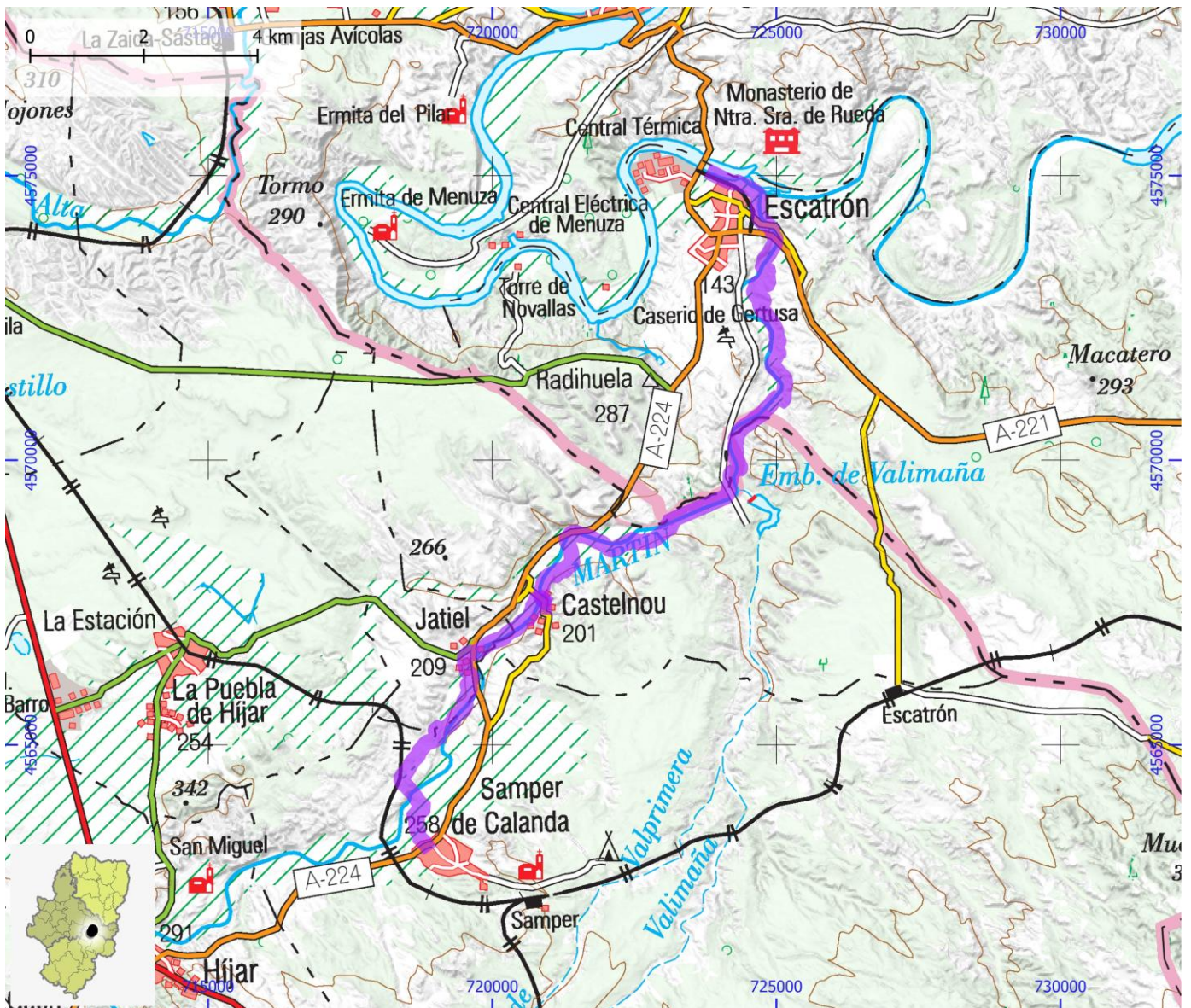

SENDEROS TURÍSTICOS DE ARAGÓN

ID OMA

STA315

NOMBRE PR-TE 123 - GR 10 Enlace. Ruta 2 Espacio Trail Montaña Javalambre

ITINERARIO

Camarena de la Sierra - Ermita de San Roque - desvío refugio - Corral de las Simas - desvío GR 10 - Casa de los Prados - Collado Perejil - Camarena de la Sierra

COMARCA Gúdar - Javalambre

PROVINCIA Teruel

ENLACE WEB <https://senderosturisticos.turismodearagon.com/ruta/ficha/3393>

TIPO STA PR

MIDE

HORARIO	4:20		1	SEVERIDAD DEL MEDIO NATURAL
DESNIVEL DE SUBIDA (m)	550		2	ORIENTACIÓN EN EL ITINERARIO
DESNIVEL DE BAJADA (m)	545		2	DIFICULTAD EN EL DESPLAZAMIENTO
DISTANCIA HORIZONTAL (km)	12,5		3	CANTIDAD DE ESFUERZO NECESARIO
TIPO DE RECORRIDO	Circular			PENDIENTE DE NIEVE
				PASOS DE ESCALADA

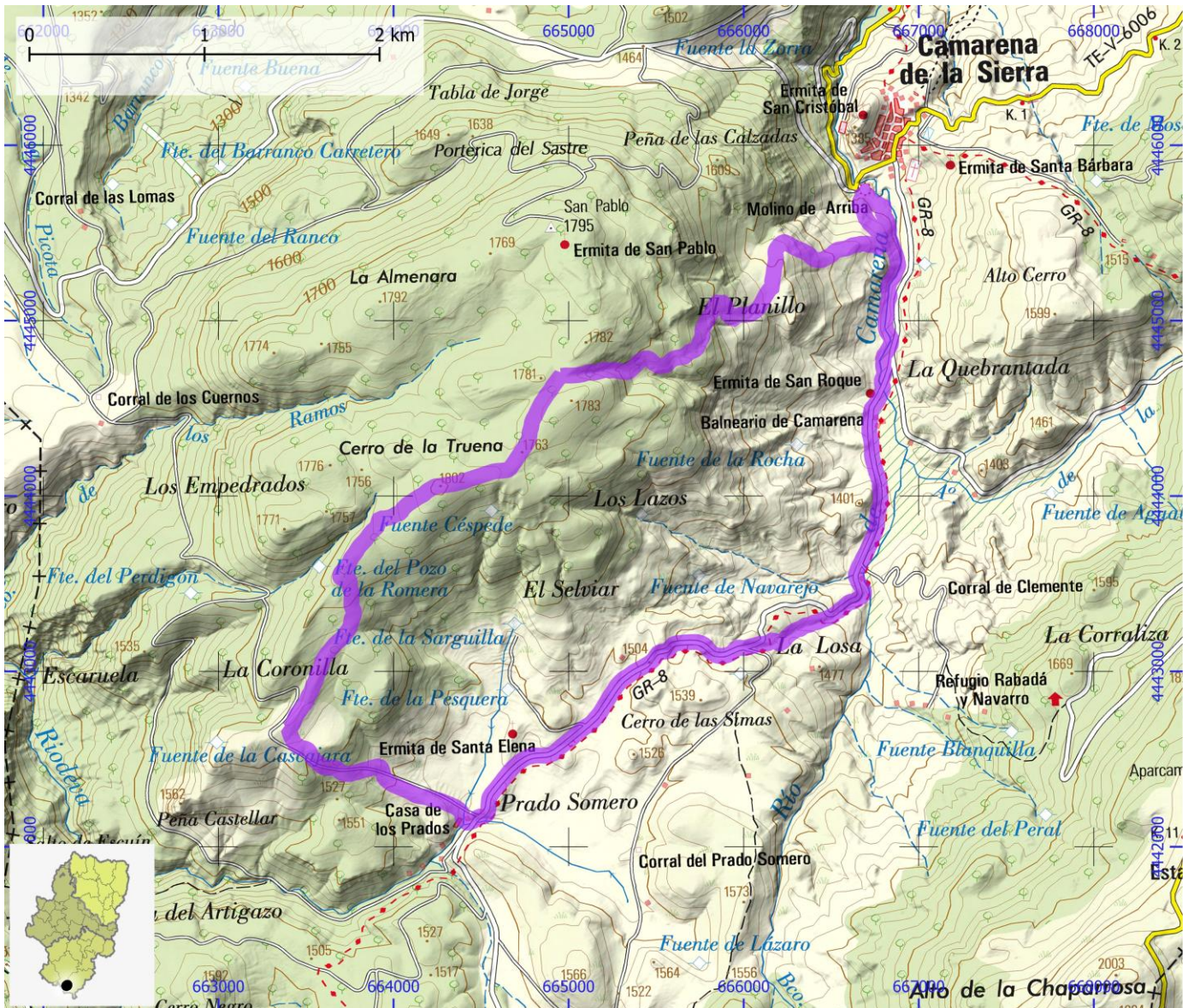

SENDEROS TURÍSTICOS DE ARAGÓN

ID OMA

STA316

NOMBRE GR 1 - Etapa 33: Paúles de Sarsa - Rodellar

ITINERARIO

Paúles de Sarsa - Santa María de la Nuez - Sarsa de Surta - Las Bellostas - Bagüeste - Letosa - Cheto - Rodellar

COMARCA Sobrarbe | Somontano de Barbastro

PROVINCIA Huesca

ENLACE WEB <https://senderosturisticos.turismodearagon.com/ruta/ficha/3310>

TIPO STA GR

MIDE

HORARIO	9:15		3	SEVERIDAD DEL MEDIO NATURAL
DESNIVEL DE SUBIDA (m)	1095		2	ORIENTACIÓN EN EL ITINERARIO
DESNIVEL DE BAJADA (m)	1190		2	DIFICULTAD EN EL DESPLAZAMIENTO
DISTANCIA HORIZONTAL (km)	26,7		4	CANTIDAD DE ESFUERZO NECESARIO
TIPO DE RECORRIDO	Travesía			PENDIENTE DE NIEVE
				PASOS DE ESCALADA

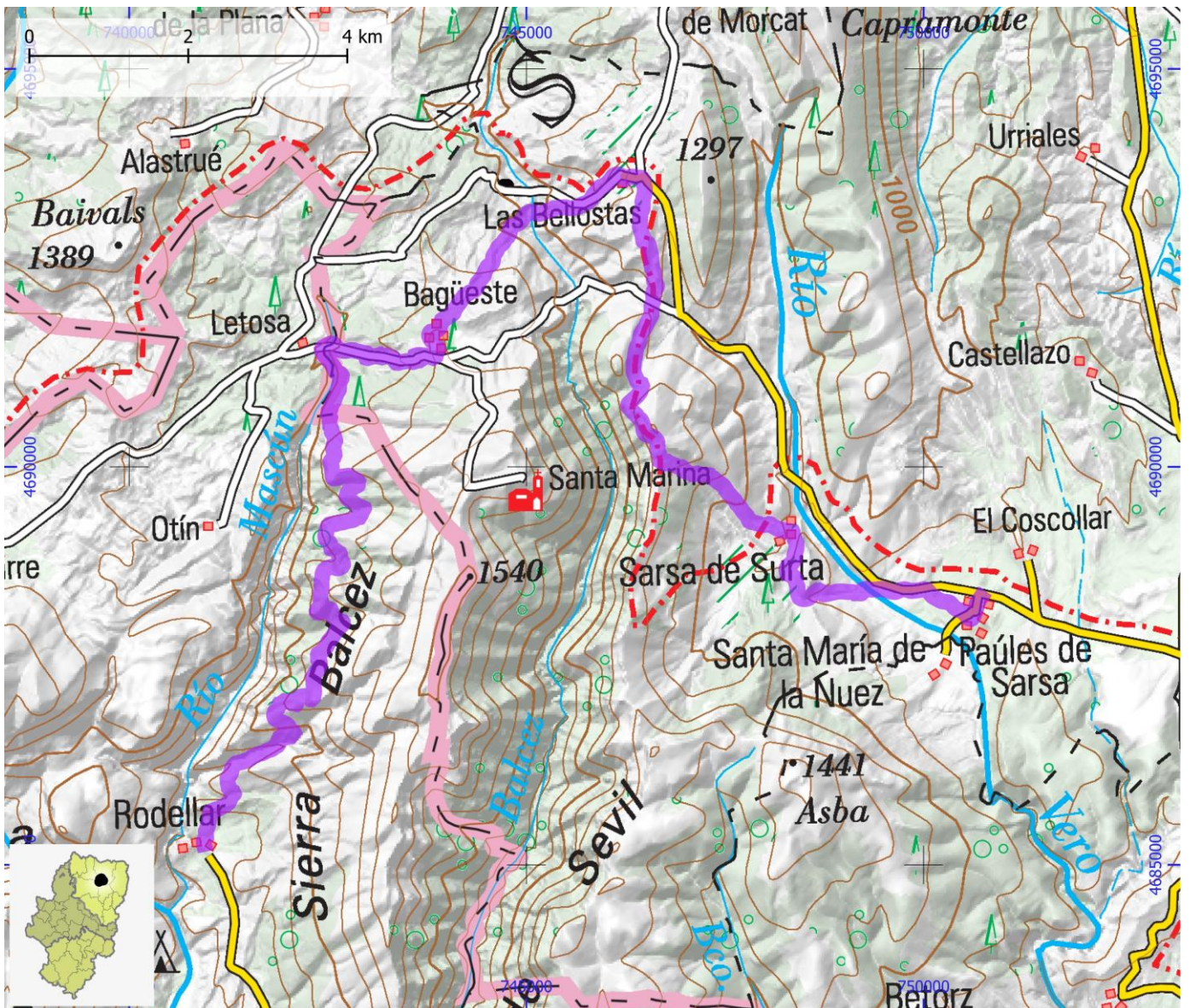

SENDEROS TURÍSTICOS DE ARAGÓN

ID OMA

STA317

NOMBRE GR 1 - Etapa 34: Rodellar - Nocito

ITINERARIO

Rodellar - Pardina Seral - Nasarre - Bara - Used - Bentué de Nocito - Santuario de San Úrbez - Nocito

COMARCA Alto Gállego | Hoya de Huesca / Plana de Uesca | Somontan **PROVINCIA** Huesca

ENLACE WEB <https://senderosturisticos.turismodearagon.com/ruta/ficha/3309>

TIPO STA GR

MIDE

HORARIO 7:40
 DESNIVEL DE SUBIDA (m) 1010
 DESNIVEL DE BAJADA (m) 825
 DISTANCIA HORIZONTAL (km) 21,9
 TIPO DE RECORRIDO Travesía

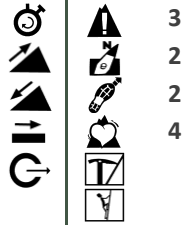

SEVERIDAD DEL MEDIO NATURAL
 ORIENTACIÓN EN EL ITINERARIO
 DIFICULTAD EN EL DESPLAZAMIENTO
 CANTIDAD DE ESFUERZO NECESARIO
 PENDIENTE DE NIEVE
 PASOS DE ESCALADA

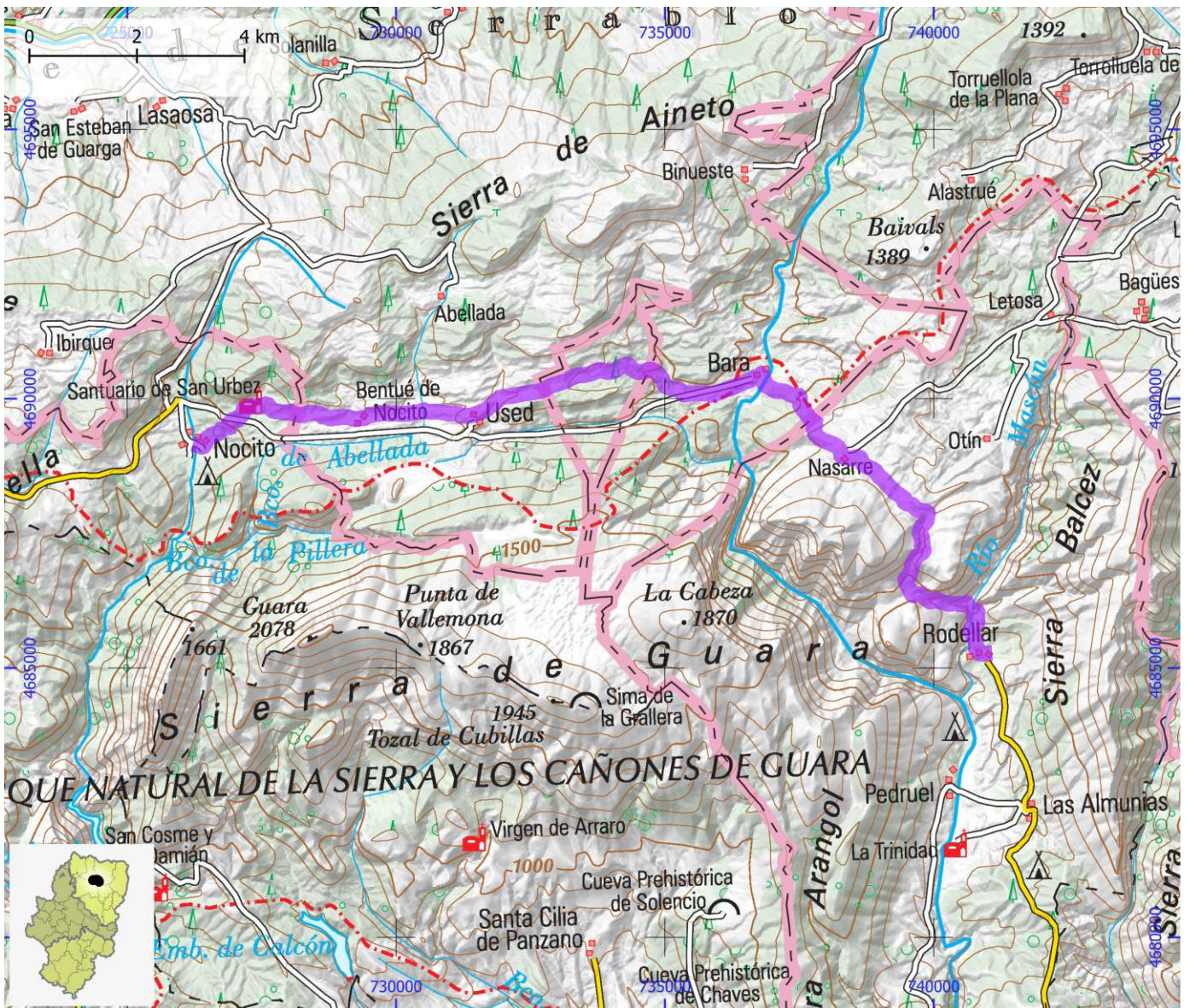

SENDEROS TURÍSTICOS DE ARAGÓN

ID OMA

STA318

NOMBRE SL-TE 38: Sendero de los Miradores del Cerro San Cristóbal

ITINERARIO

Camarena de la Sierra - San Cristóbal - miradores - Camarena de la Sierra

COMARCA Gúdar - Javalambre

PROVINCIA Teruel

ENLACE WEB <https://senderosturisticos.turismodearagon.com/ruta/ficha/2212>

TIPO STA SL

MIDE

HORARIO	0:20		2	SEVERIDAD DEL MEDIO NATURAL
DESNIVEL DE SUBIDA (m)	45		1	ORIENTACIÓN EN EL ITINERARIO
DESNIVEL DE BAJADA (m)	55		4	DIFICULTAD EN EL DESPLAZAMIENTO
DISTANCIA HORIZONTAL (km)	0,8		1	CANTIDAD DE ESFUERZO NECESARIO
TIPO DE RECORRIDO	Circular			PENDIENTE DE NIEVE
				PASOS DE ESCALADA

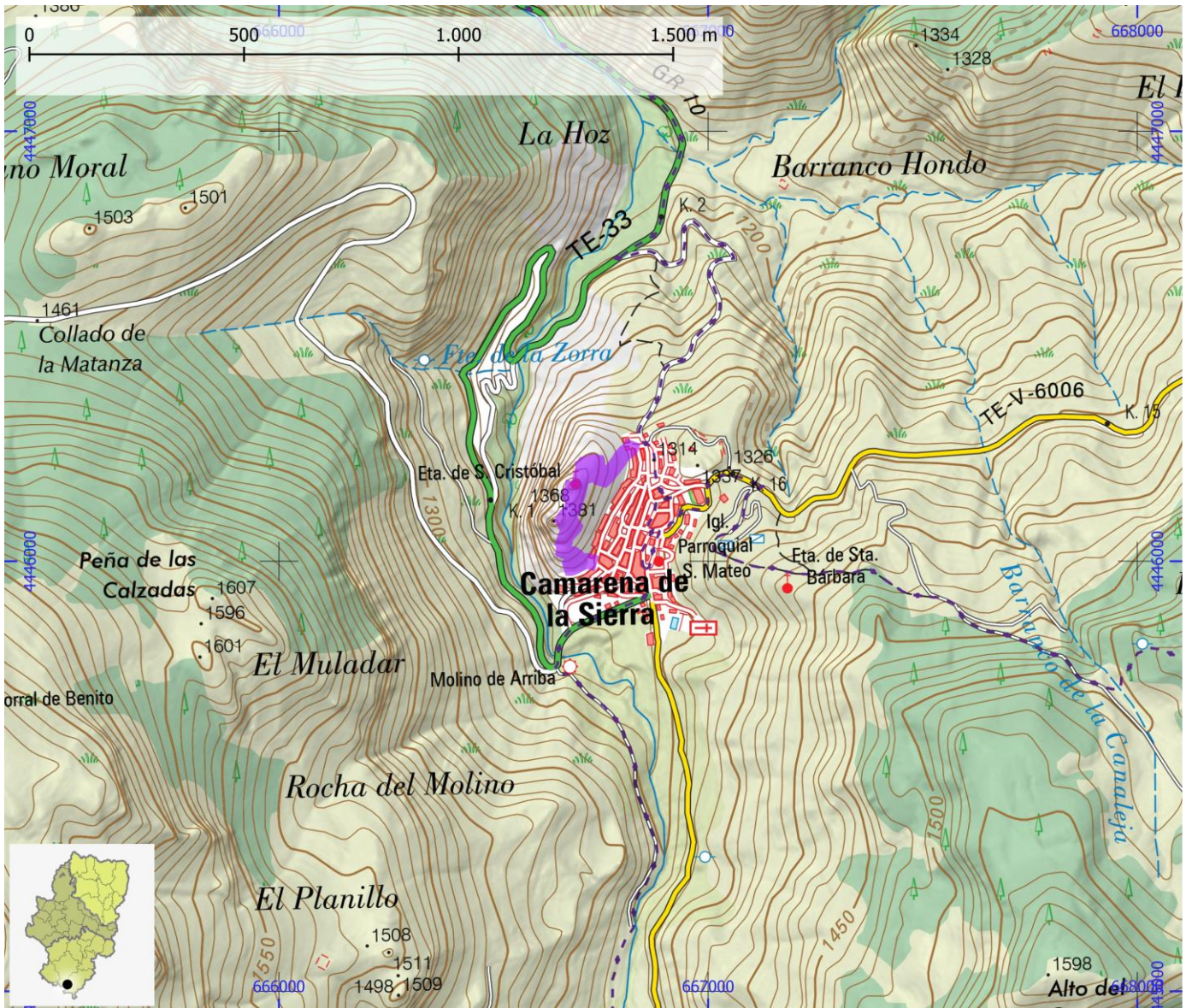

SENDEROS TURÍSTICOS DE ARAGÓN

ID OMA

STA319

NOMBRE PR-TE 129: Vuelta por la Tornera y Cabanillas

ITINERARIO

Aguaviva - Aguaviva

COMARCA Bajo Aragón

PROVINCIA Teruel

ENLACE WEB <https://senderosturisticos.turismodearagon.com/ruta/ficha/2213>

TIPO STA PR

MIDE

HORARIO	5:40		3	SEVERIDAD DEL MEDIO NATURAL
DESNIVEL DE SUBIDA (m)	545		3	ORIENTACIÓN EN EL ITINERARIO
DESNIVEL DE BAJADA (m)	545		3	DIFICULTAD EN EL DESPLAZAMIENTO
DISTANCIA HORIZONTAL (km)	17,5		3	CANTIDAD DE ESFUERZO NECESARIO
TIPO DE RECORRIDO	Circular			PENDIENTE DE NIEVE
				PASOS DE ESCALADA

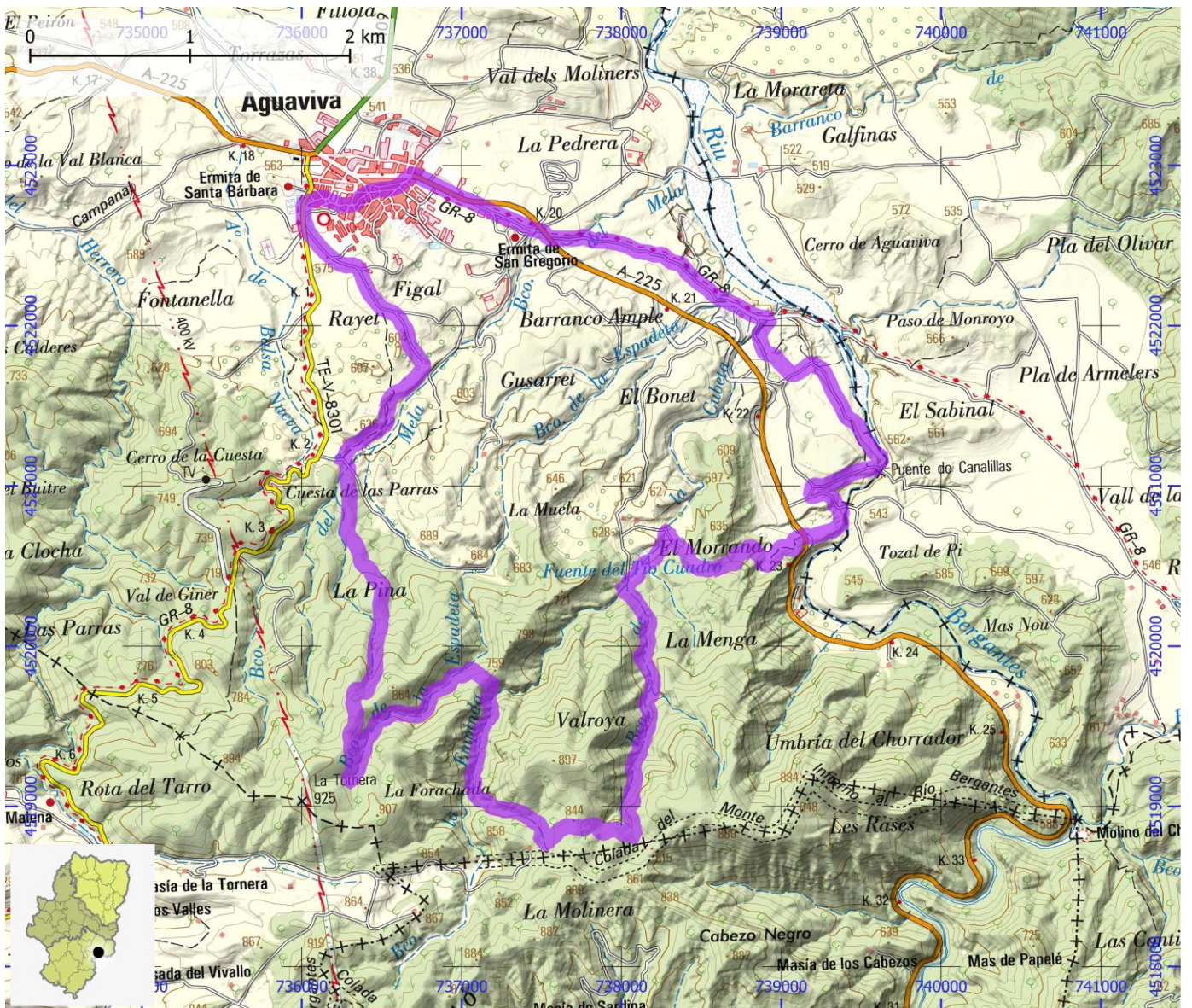

SENDEROS TURÍSTICOS DE ARAGÓN

ID OMA

STA320

NOMBRE PR-TE 95: Sendero Cerro de las Calderas

ITINERARIO

Aguaviva - cerro de las Calderas - Aguaviva

COMARCA Bajo Aragón

PROVINCIA Teruel

ENLACE WEB <https://senderosturisticos.turismodearagon.com/ruta/ficha/2214>

TIPO STA PR

MIDE

HORARIO **3:45**
 DESNIVEL DE SUBIDA (m) **345**
 DESNIVEL DE BAJADA (m) **350**
 DISTANCIA HORIZONTAL (km) **12,0**
 TIPO DE RECORRIDO **Circular**

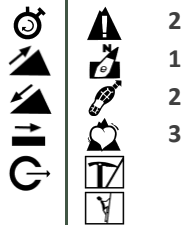

2 SEVERIDAD DEL MEDIO NATURAL
1 ORIENTACIÓN EN EL ITINERARIO
2 DIFICULTAD EN EL DESPLAZAMIENTO
3 CANTIDAD DE ESFUERZO NECESARIO
 PENDIENTE DE NIEVE
 PASOS DE ESCALADA

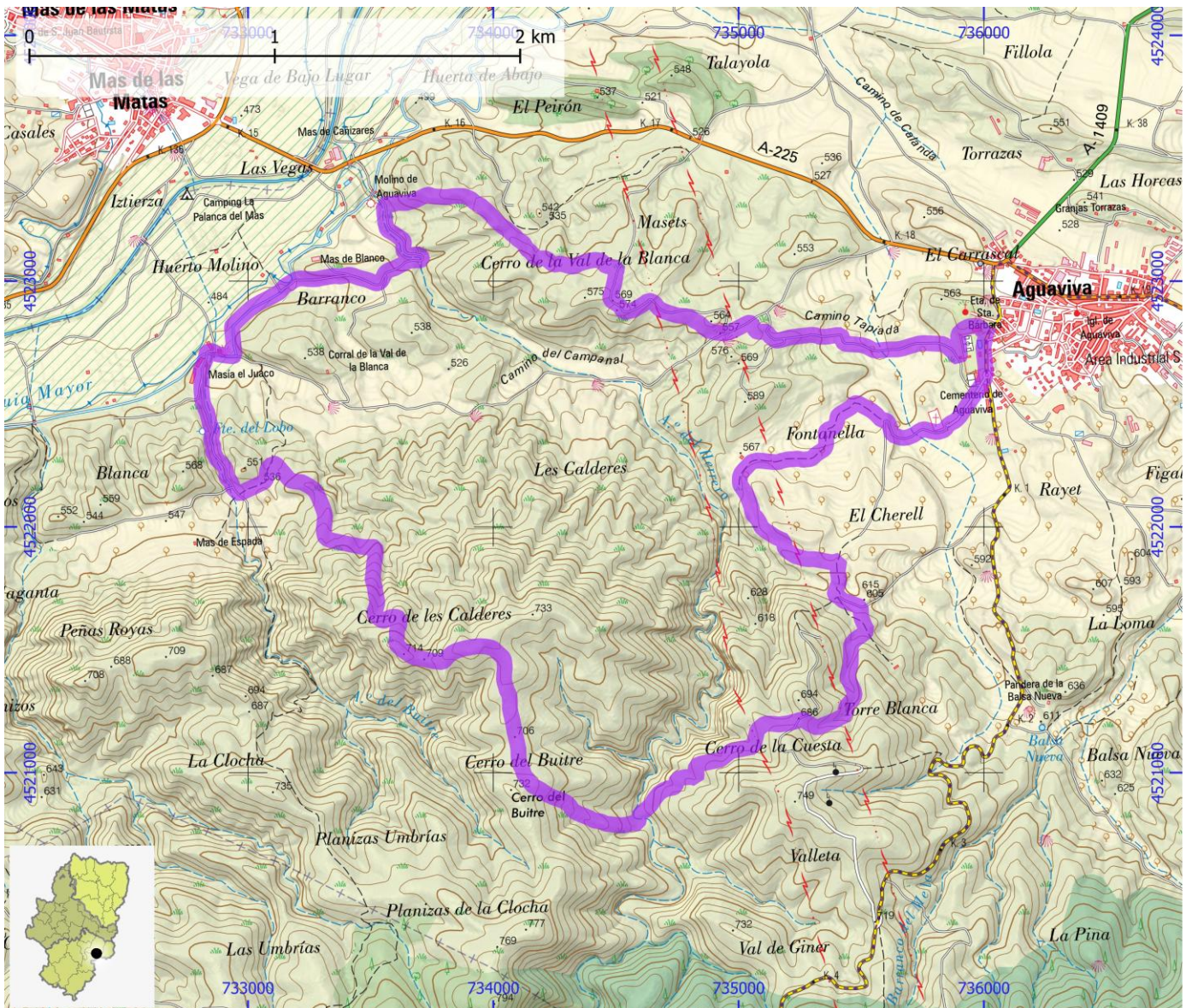

SENDEROS TURÍSTICOS DE ARAGÓN

ID OMA

STA321

NOMBRE PR-Z 73: Ruta Papa Luna

ITINERARIO

Illueca - picos de la Peña del Café y Cabrera - Refugio Sierra de la Virgen - Illueca

COMARCA Aranda

PROVINCIA Zaragoza

ENLACE WEB <https://senderosturisticos.turismodearagon.com/ruta/ficha/2251>

TIPO STA PR

MIDE

HORARIO	7:55		2	SEVERIDAD DEL MEDIO NATURAL
DESNIVEL DE SUBIDA (m)	950		2	ORIENTACIÓN EN EL ITINERARIO
DESNIVEL DE BAJADA (m)	950		2	DIFICULTAD EN EL DESPLAZAMIENTO
DISTANCIA HORIZONTAL (km)	23,3		4	CANTIDAD DE ESFUERZO NECESARIO
TIPO DE RECORRIDO	Circular			PENDIENTE DE NIEVE
				PASOS DE ESCALADA

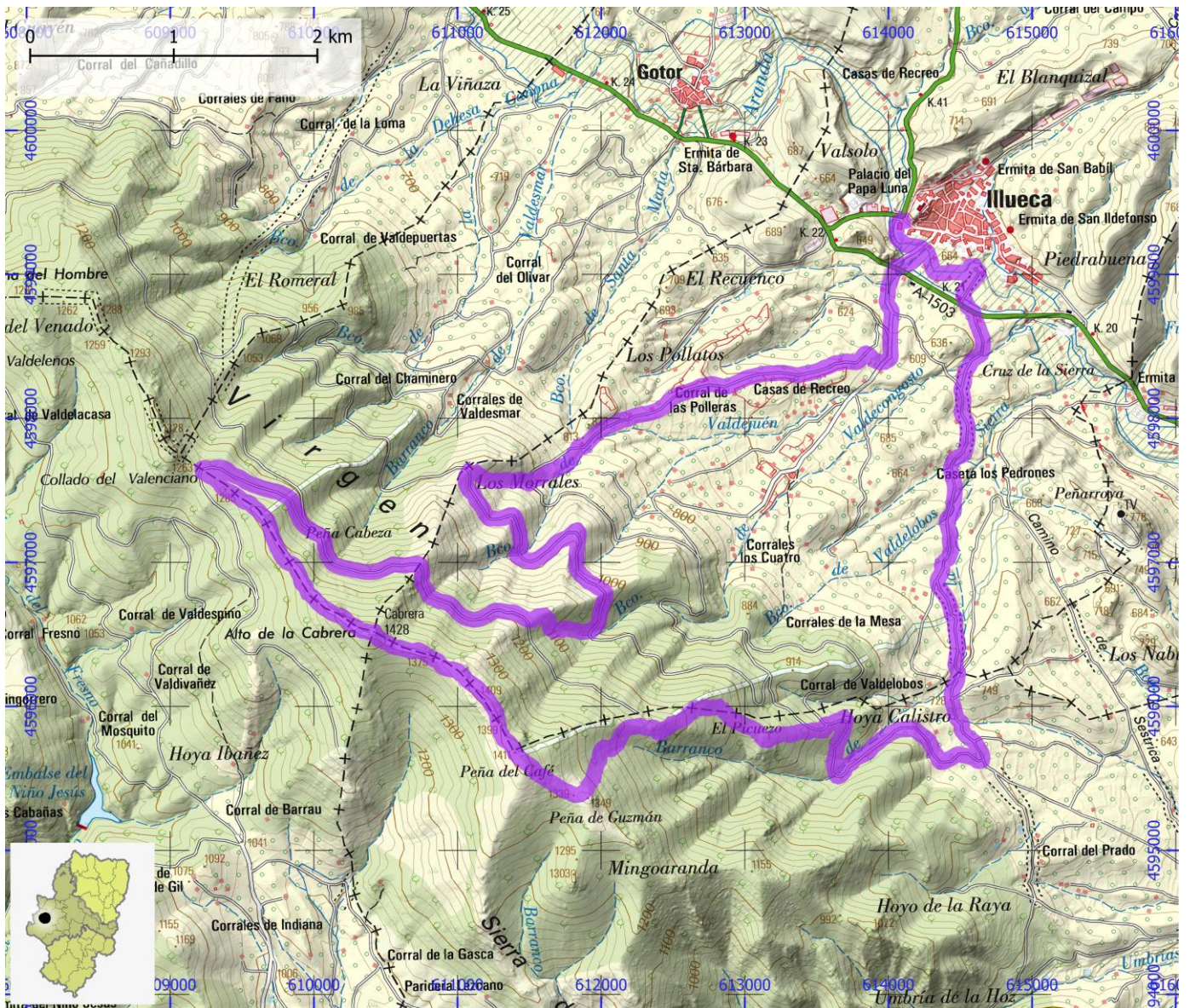

SENDEROS TURÍSTICOS DE ARAGÓN

ID OMA

STA322

NOMBRE PR-TE 138: Ruta de Peñaquebrada

ITINERARIO

Monterde de Albarracín - Paridera de Chamela - Monterde de Albarracín

COMARCA Sierra de Albarracín

PROVINCIA Teruel

ENLACE WEB <https://senderosturisticos.turismodearagon.com/ruta/ficha/2257>

TIPO STA PR

MIDE

HORARIO	4:50		2	SEVERIDAD DEL MEDIO NATURAL
DESNIVEL DE SUBIDA (m)	280		1	ORIENTACIÓN EN EL ITINERARIO
DESNIVEL DE BAJADA (m)	300		2	DIFICULTAD EN EL DESPLAZAMIENTO
DISTANCIA HORIZONTAL (km)	16,5		3	CANTIDAD DE ESFUERZO NECESARIO
TIPO DE RECORRIDO	Circular			PENDIENTE DE NIEVE
				PASOS DE ESCALADA

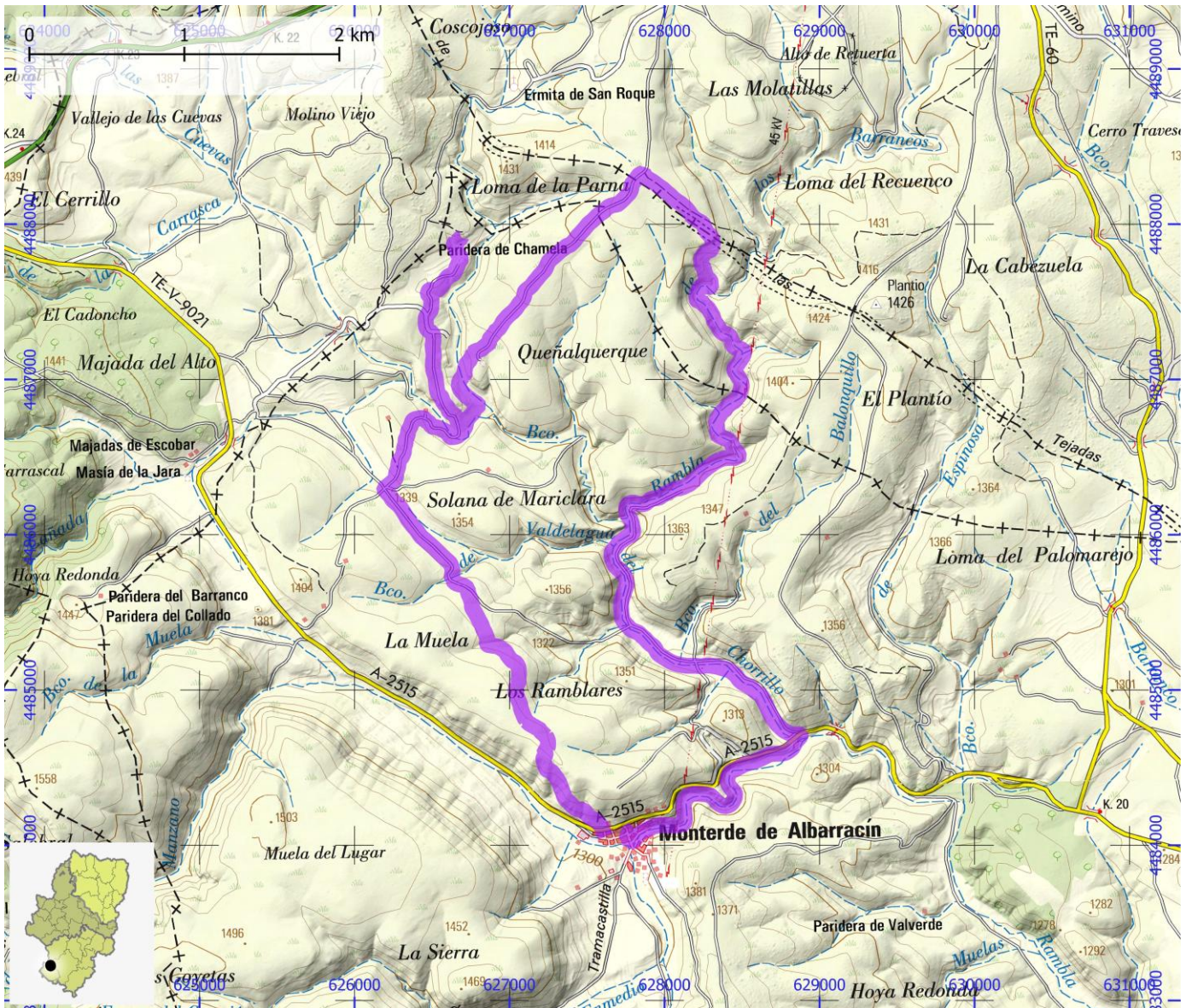

SENDEROS TURÍSTICOS DE ARAGÓN

ID OMA

STA323

NOMBRE PR-Z 152: Ruta del Bajo Guadalope

ITINERARIO

Caspe - Palacio de Rimer - Azud - Puente de Masatrigos - Caspe

COMARCA Bajo Aragón - Caspe / Baix Aragó - Casp

PROVINCIA Zaragoza

ENLACE WEB <https://senderosturisticos.turismodearagon.com/ruta/ficha/2258>

TIPO STA PR

MIDE

HORARIO	5:20		1	SEVERIDAD DEL MEDIO NATURAL
DESNIVEL DE SUBIDA (m)	195		2	ORIENTACIÓN EN EL ITINERARIO
DESNIVEL DE BAJADA (m)	180		2	DIFICULTAD EN EL DESPLAZAMIENTO
DISTANCIA HORIZONTAL (km)	19,4		3	CANTIDAD DE ESFUERZO NECESARIO
TIPO DE RECORRIDO	Circular			PENDIENTE DE NIEVE
				PASOS DE ESCALADA

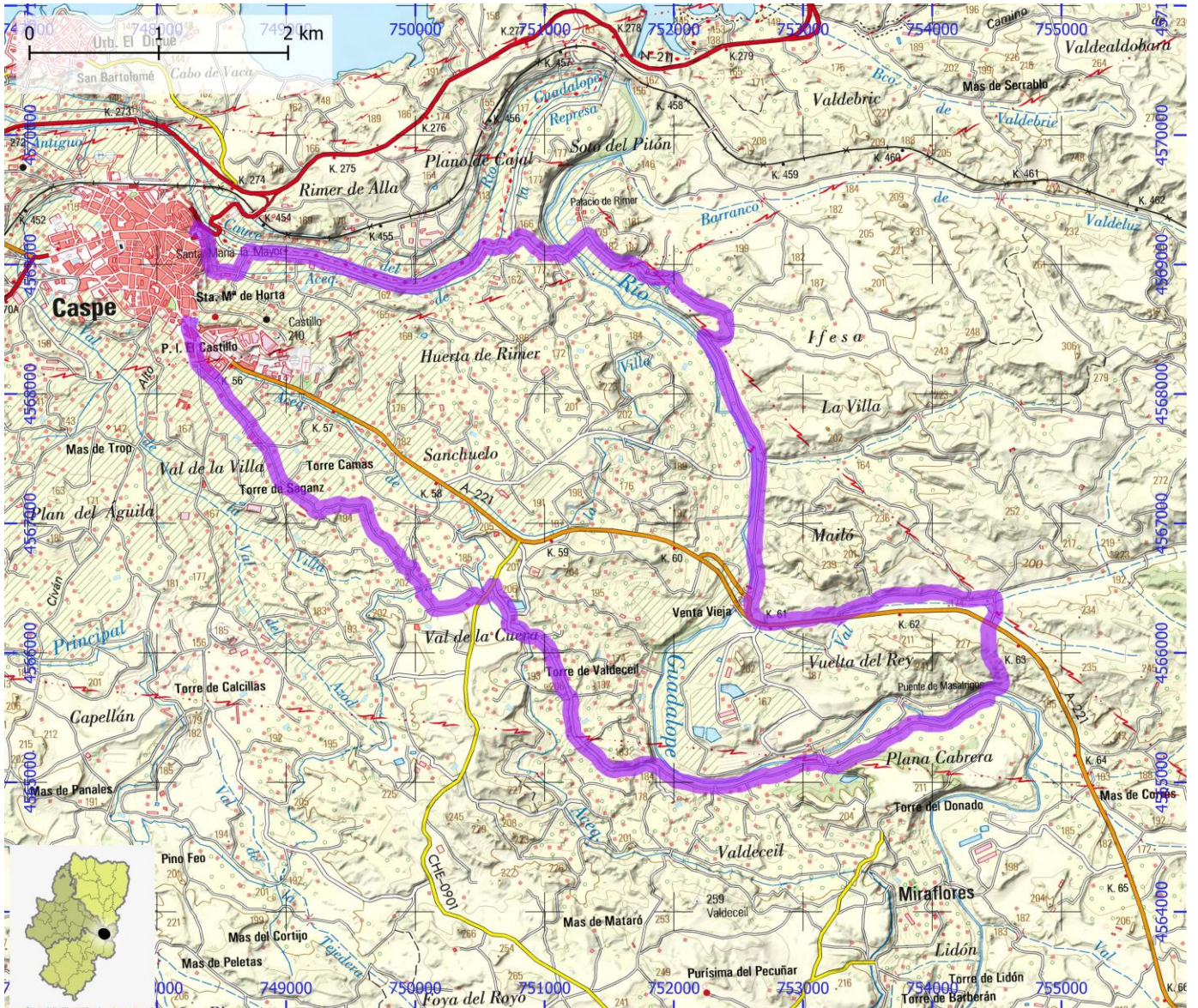

SENDEROS TURÍSTICOS DE ARAGÓN

ID OMA

STA324

NOMBRE PR-Z 154: Ruta de Zarogceta a Maella

ITINERARIO

Zarogceta - Río Guadalope - Val del Puente - Maella

COMARCA Bajo Aragón - Caspe / Baix Aragó - Casp

PROVINCIA Zaragoza

ENLACE WEB <https://senderosturisticos.turismodearagon.com/ruta/ficha/2259>

TIPO STA PR

MIDE

HORARIO	4:10		1	SEVERIDAD DEL MEDIO NATURAL
DESNIVEL DE SUBIDA (m)	250		2	ORIENTACIÓN EN EL ITINERARIO
DESNIVEL DE BAJADA (m)	150		1	DIFICULTAD EN EL DESPLAZAMIENTO
DISTANCIA HORIZONTAL (km)	14,7		3	CANTIDAD DE ESFUERZO NECESARIO
TIPO DE RECORRIDO	Travesía			PENDIENTE DE NIEVE
				PASOS DE ESCALADA

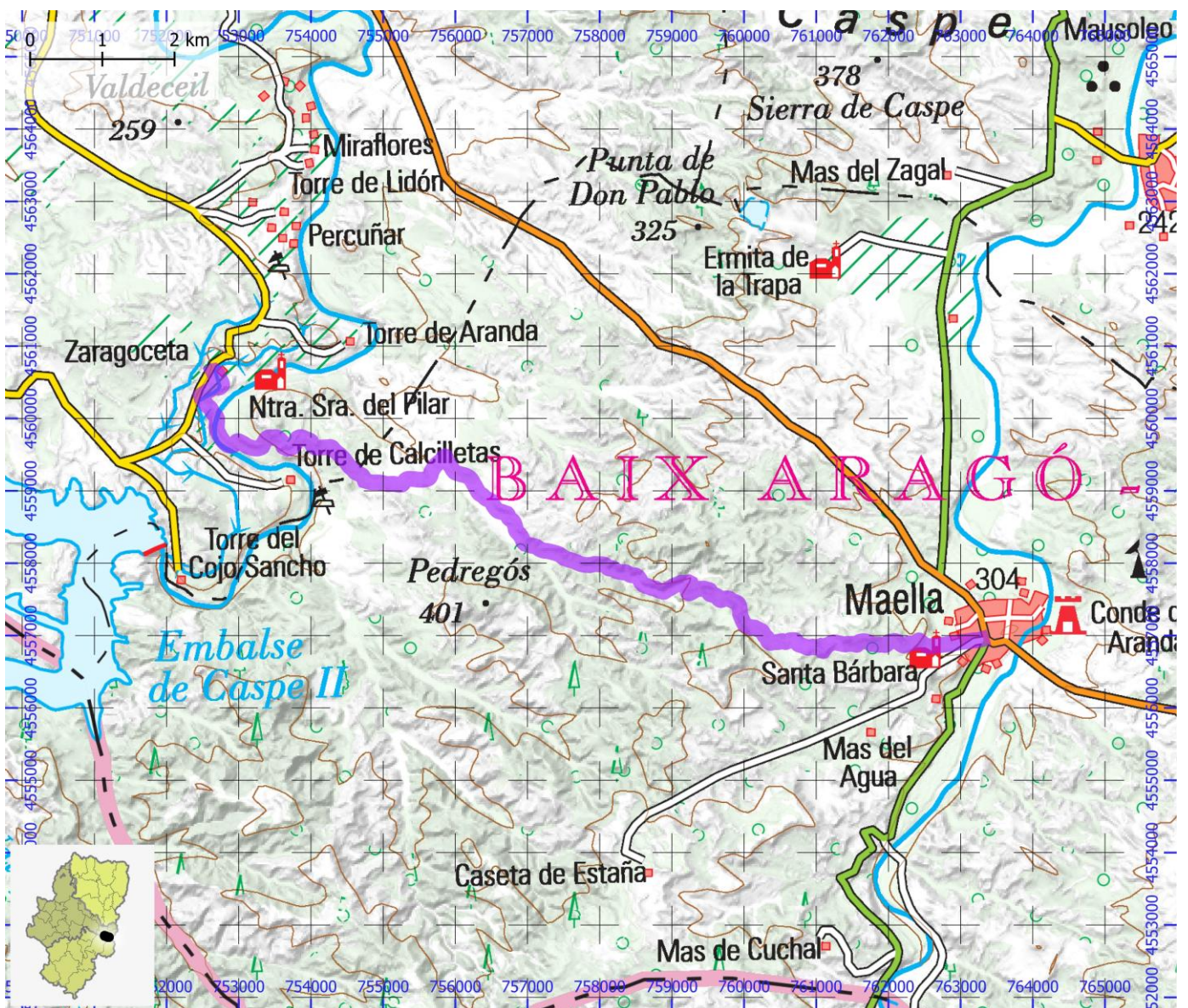

SENDEROS TURÍSTICOS DE ARAGÓN

ID OMA

STA325

NOMBRE PR-Z 150: Ruta de la Ermita de San Marcos

ITINERARIO

Chiprana - Mirador de la Estanca - Ermita de San Marcos - Laguna La Estanca - Chiprana

COMARCA Bajo Aragón - Caspe / Baix Aragó - Casp





PROVINCIA Zaragoza

ENLACE WEB <https://senderosturisticos.turismodearagon.com/ruta/ficha/2261>

TIPO STA

PR

MIDE

HORARIO	5:05	
DESNIVEL DE SUBIDA (m)	70	
DESNIVEL DE BAJADA (m)	75	
DISTANCIA HORIZONTAL (km)	19,7	
TIPO DE RECORRIDO	Circular	



1	SEVERIDAD DEL MEDIO NATURAL
2	ORIENTACIÓN EN EL ITINERARIO
1	DIFICULTAD EN EL DESPLAZAMIENTO
3	CANTIDAD DE ESFUERZO NECESARIO
	PENDIENTE DE NIEVE
	PASOS DE ESCALADA



SENDEROS TURÍSTICOS DE ARAGÓN

ID OMA

STA327

NOMBRE PR-Z 158: Ruta Historia y Naturaleza

ITINERARIO

Fabara - río Matarraña - Mausoleo Romano - Cerdá - río Matarraña - Mirador - Fabara

COMARCA Bajo Aragón - Caspe / Baix Aragó - Casp

PROVINCIA Zaragoza

ENLACE WEB <https://senderosturisticos.turismodearagon.com/ruta/ficha/2264>

TIPO STA PR

MIDE

HORARIO	4:10		2	SEVERIDAD DEL MEDIO NATURAL
DESNIVEL DE SUBIDA (m)	115		2	ORIENTACIÓN EN EL ITINERARIO
DESNIVEL DE BAJADA (m)	105		1	DIFICULTAD EN EL DESPLAZAMIENTO
DISTANCIA HORIZONTAL (km)	15,5		3	CANTIDAD DE ESFUERZO NECESARIO
TIPO DE RECORRIDO	Circular			PENDIENTE DE NIEVE
				PASOS DE ESCALADA

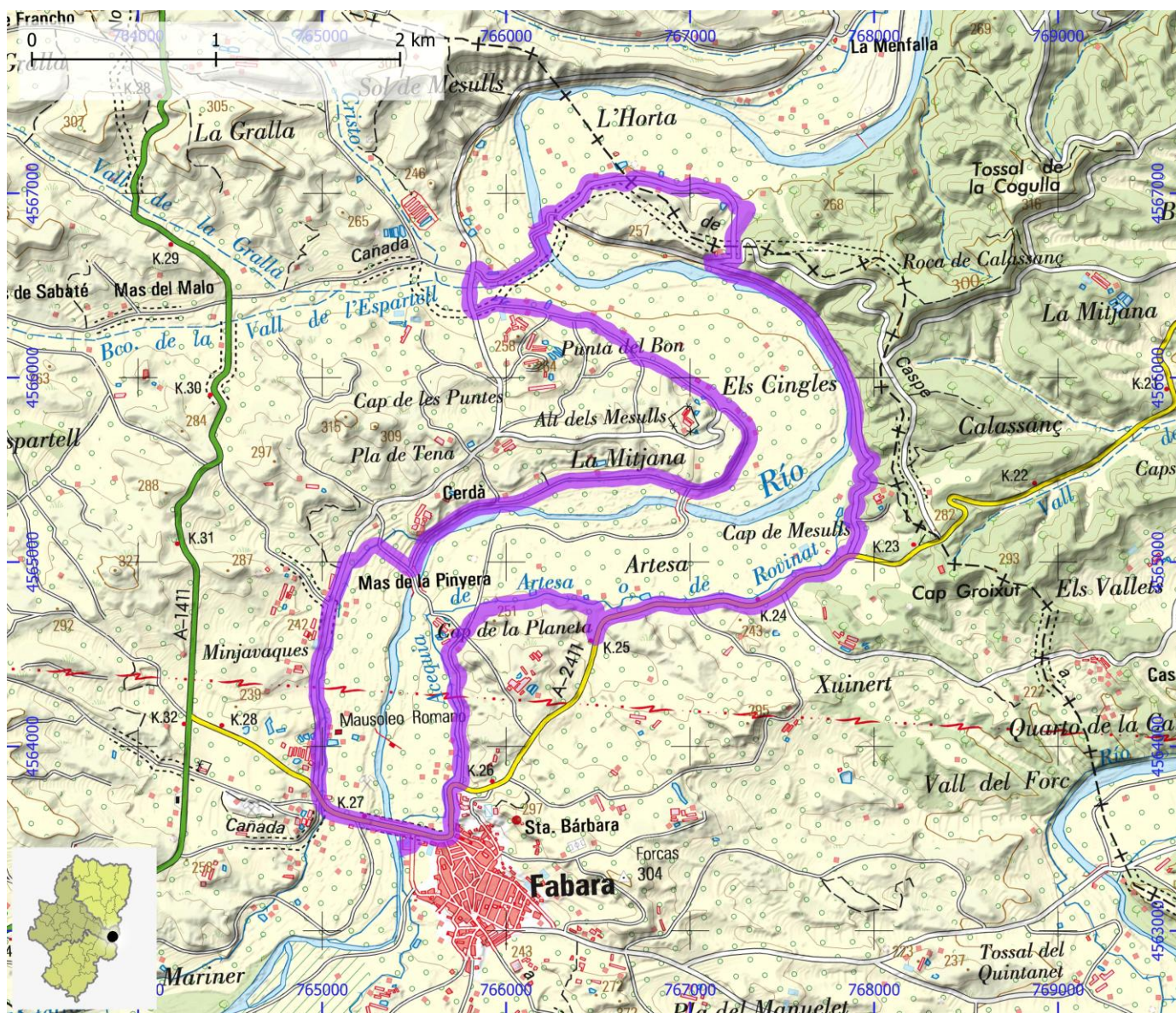

SENDEROS TURÍSTICOS DE ARAGÓN

ID OMA

STA328

NOMBRE PR-Z 153: Ruta de Zaragoceta - Miraflores

ITINERARIO







Zaragoceta - río Guadalope - Puente Masatrigos - Miraflores - Soto de Barberán - Zaragoceta

COMARCA Bajo Aragón - Caspe / Baix Aragó - Casp

PROVINCIA Zaragoza

ENLACE WEB <https://senderosturisticos.turismodearagon.com/ruta/ficha/2265>

TIPO STA PR

MIDE	HORARIO	5:25		2	SEVERIDAD DEL MEDIO NATURAL
	DESNIVEL DE SUBIDA (m)	165		2	ORIENTACIÓN EN EL ITINERARIO
	DESNIVEL DE BAJADA (m)	170		2	DIFICULTAD EN EL DESPLAZAMIENTO
	DISTANCIA HORIZONTAL (km)	19,9		3	CANTIDAD DE ESFUERZO NECESARIO
	TIPO DE RECORRIDO	Circular			PENDIENTE DE NIEVE
					PASOS DE ESCALADA



SENDEROS TURÍSTICOS DE ARAGÓN

ID OMA

STA329

NOMBRE PR-Z 162: Vales del Matarraña

ITINERARIO

Maella - Pi del Tudó - Pino Chulero - Emabse de Valcomuna - Maella

COMARCA Bajo Aragón - Caspe / Baix Aragó - Casp

PROVINCIA Zaragoza

ENLACE WEB <https://senderosturisticos.turismodearagon.com/ruta/ficha/2266>

TIPO STA PR

MIDE

HORARIO	4:55		2	SEVERIDAD DEL MEDIO NATURAL
DESNIVEL DE SUBIDA (m)	265		2	ORIENTACIÓN EN EL ITINERARIO
DESNIVEL DE BAJADA (m)	260		2	DIFICULTAD EN EL DESPLAZAMIENTO
DISTANCIA HORIZONTAL (km)	17,0		3	CANTIDAD DE ESFUERZO NECESARIO
TIPO DE RECORRIDO	Circular			PENDIENTE DE NIEVE
				PASOS DE ESCALADA

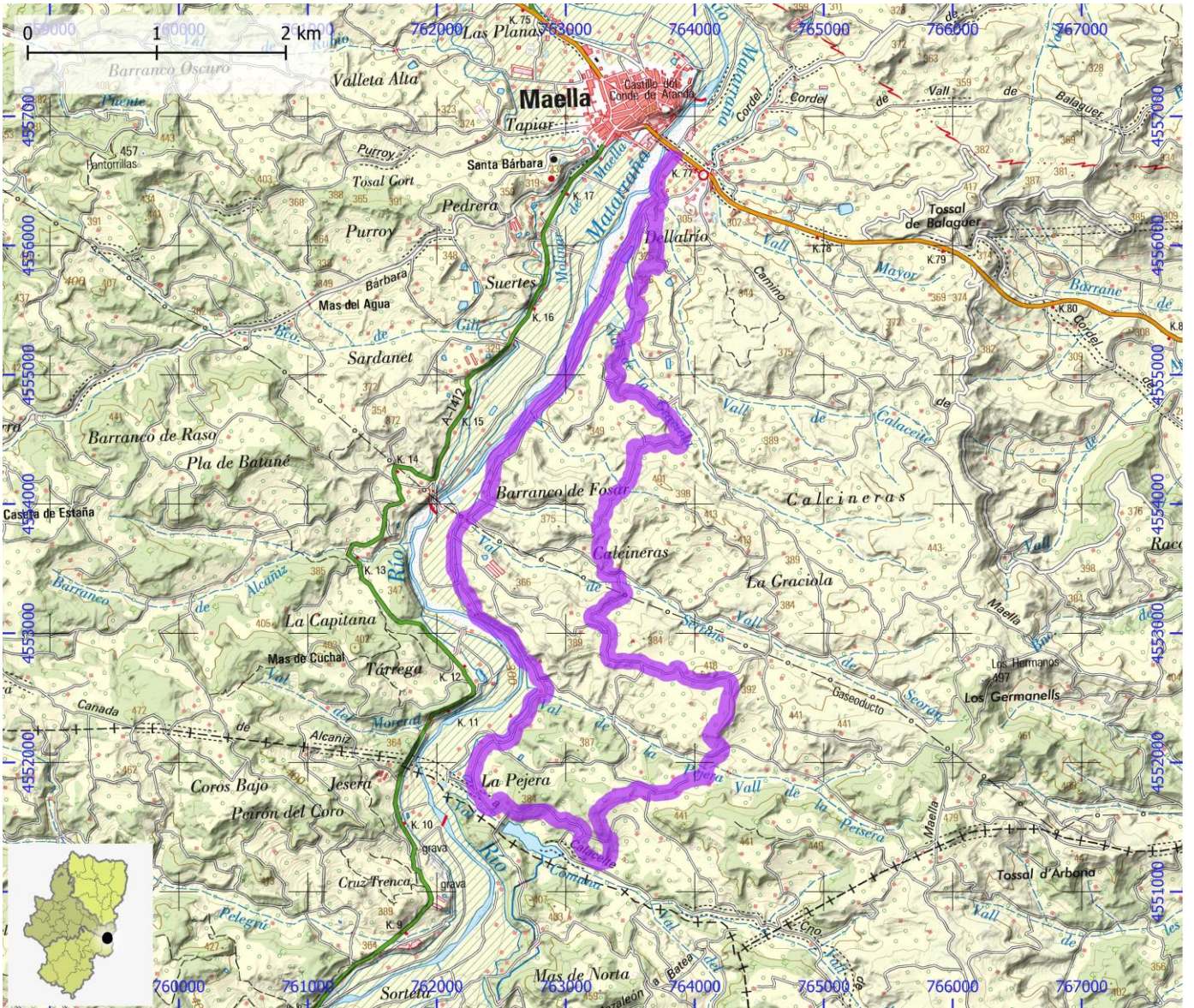

SENDEROS TURÍSTICOS DE ARAGÓN

ID OMA

STA330

NOMBRE PR-Z 159: Ruta del Castellet de Faió

ITINERARIO

Nonaspe - Ermita Dos Aguas - río Algars - Mirador del Ebro - Castellet de Faió - río Algars - Nonaspe

COMARCA Bajo Aragón - Caspe / Baix Aragó - Casp

PROVINCIA Zaragoza

ENLACE WEB <https://senderosturisticos.turismodearagon.com/ruta/ficha/2268>

TIPO STA PR

MIDE

HORARIO	6:35		2	SEVERIDAD DEL MEDIO NATURAL
DESNIVEL DE SUBIDA (m)	575		2	ORIENTACIÓN EN EL ITINERARIO
DESNIVEL DE BAJADA (m)	580		2	DIFICULTAD EN EL DESPLAZAMIENTO
DISTANCIA HORIZONTAL (km)	21,1		4	CANTIDAD DE ESFUERZO NECESARIO
TIPO DE RECORRIDO	Circular			PENDIENTE DE NIEVE
				PASOS DE ESCALADA

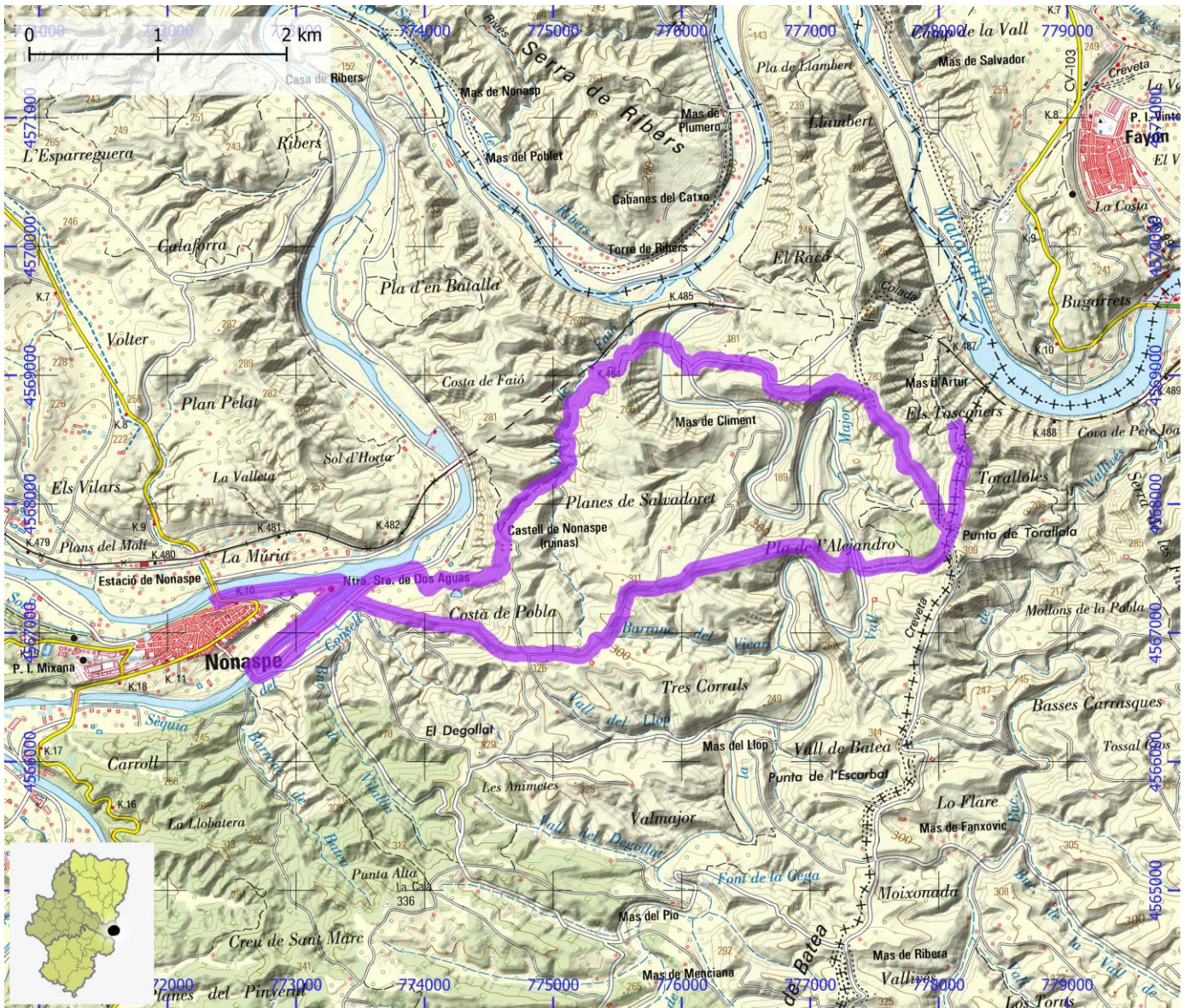

SENDEROS TURÍSTICOS DE ARAGÓN

ID OMA

STA331

NOMBRE PR-Z 155: Ruta Vall de María - Roquissal del Rulo

ITINERARIO

Fabara - Vall Comuna - Mas de Figueres - río Algars - muga catalana - río Algars - Roquisall del Rullo - Vall de Lledons - Fabara

COMARCA Bajo Aragón - Caspe / Baix Aragó - Casp

PROVINCIA Zaragoza

ENLACE WEB <https://senderosturisticos.turismodearagon.com/ruta/ficha/2269>

TIPO STA PR

MIDE

HORARIO	6:25		2	SEVERIDAD DEL MEDIO NATURAL
DESNIVEL DE SUBIDA (m)	275		2	ORIENTACIÓN EN EL ITINERARIO
DESNIVEL DE BAJADA (m)	265		2	DIFICULTAD EN EL DESPLAZAMIENTO
DISTANCIA HORIZONTAL (km)	23,1		3	CANTIDAD DE ESFUERZO NECESARIO
TIPO DE RECORRIDO	Circular			PENDIENTE DE NIEVE
				PASOS DE ESCALADA



SENDEROS TURÍSTICOS DE ARAGÓN

ID OMA

STA332

NOMBRE PR-Z 160: Ruta de la Ermita del Pilar

ITINERARIO

Fayón - Ermita del Pilar - embalse de Mequinenza - Fayón

COMARCA Bajo Aragón - Caspe / Baix Aragó - Casp

PROVINCIA Zaragoza

ENLACE WEB <https://senderosturisticos.turismodearagon.com/ruta/ficha/2270>

TIPO STA PR

MIDE

HORARIO	1:55		1
DESNIVEL DE SUBIDA (m)	220		2
DESNIVEL DE BAJADA (m)	230		1
DISTANCIA HORIZONTAL (km)	5,6		2
TIPO DE RECORRIDO	Circular		

	1	SEVERIDAD DEL MEDIO NATURAL
	2	ORIENTACIÓN EN EL ITINERARIO
	1	DIFICULTAD EN EL DESPLAZAMIENTO
	2	CANTIDAD DE ESFUERZO NECESARIO
		PENDIENTE DE NIEVE
		PASOS DE ESCALADA

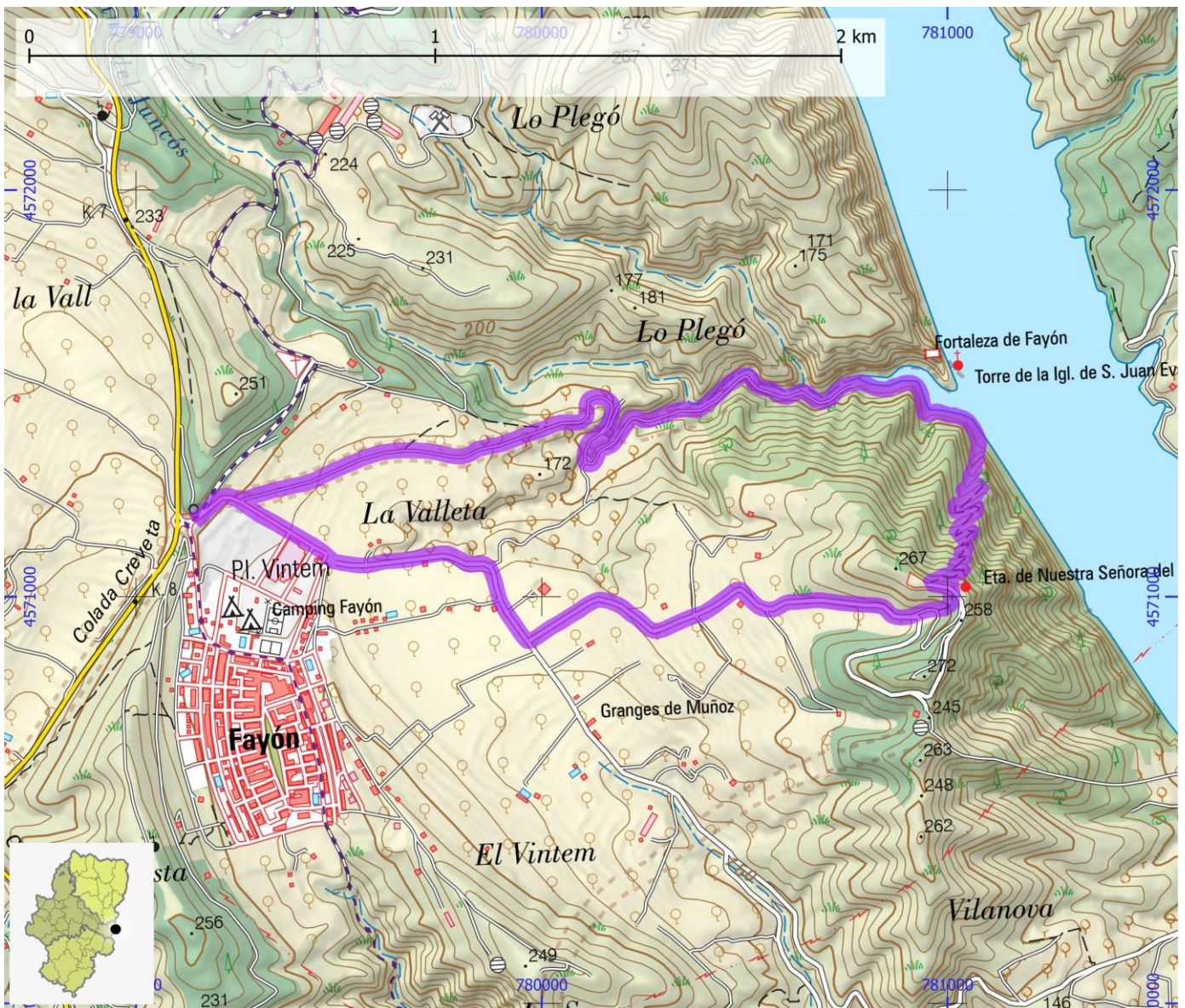

SENDEROS TURÍSTICOS DE ARAGÓN

ID OMA

STA333

NOMBRE PR-Z 161: Vuelta a la Ermita de San Jorge

ITINERARIO

Ermita de San Jorge - Vall de l'Assut - río Matarraña - Vall de Pesols - Ermita de San Jorge

COMARCA Bajo Aragón - Caspe / Baix Aragó - Casp

PROVINCIA Zaragoza

ENLACE WEB <https://senderosturisticos.turismodearagon.com/ruta/ficha/2271>

TIPO STA PR

MIDE

HORARIO	4:30		1	SEVERIDAD DEL MEDIO NATURAL
DESNIVEL DE SUBIDA (m)	205		2	ORIENTACIÓN EN EL ITINERARIO
DESNIVEL DE BAJADA (m)	205		1	DIFICULTAD EN EL DESPLAZAMIENTO
DISTANCIA HORIZONTAL (km)	15,9		3	CANTIDAD DE ESFUERZO NECESARIO
TIPO DE RECORRIDO	Circular			PENDIENTE DE NIEVE
				PASOS DE ESCALADA

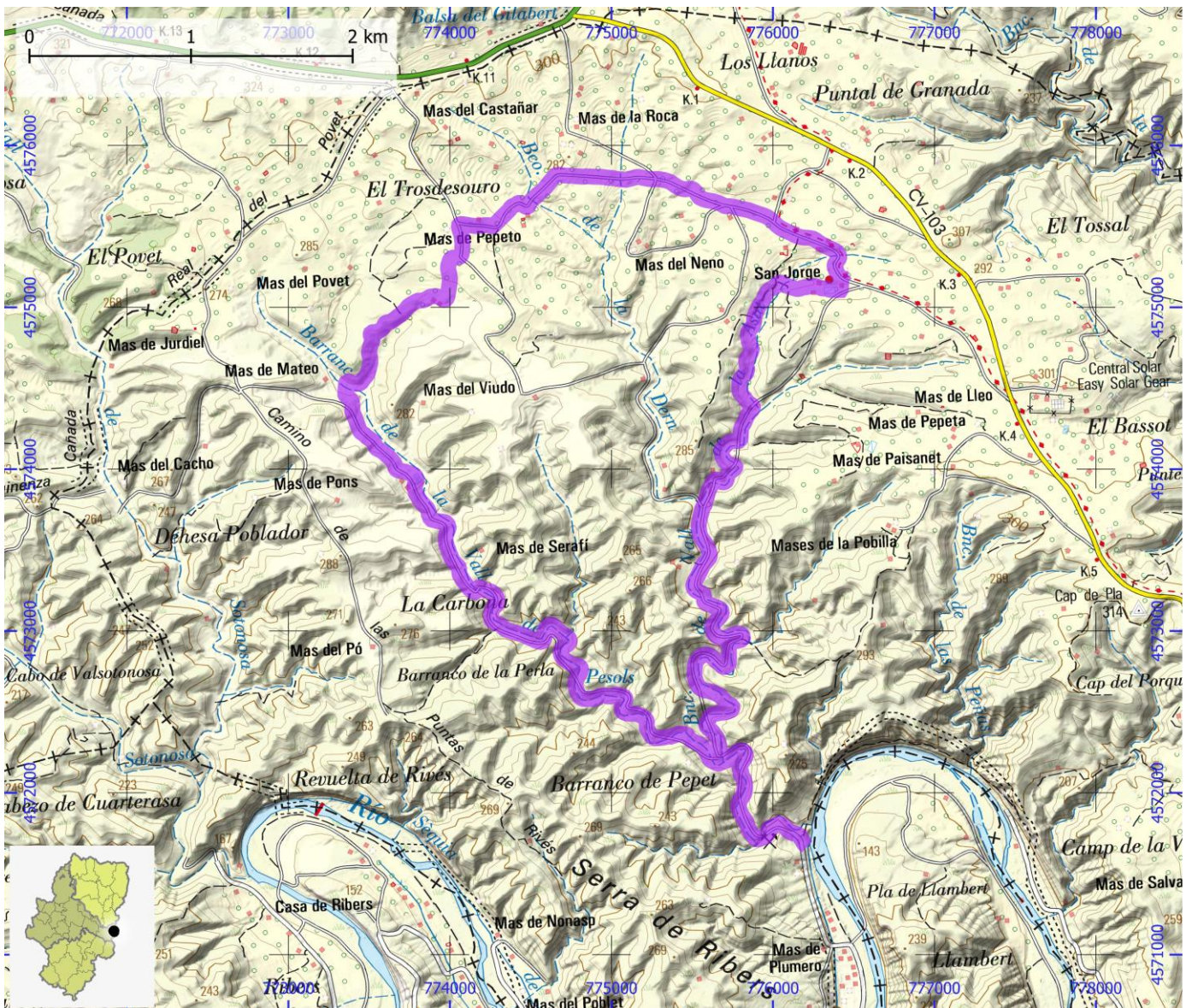

SENDEROS TURÍSTICOS DE ARAGÓN

ID OMA

STA334

NOMBRE PR-TE 10: Sendero Fluvial del Guadalope

ITINERARIO

Santa Bárbara - Aliaga - Valloré - Montoro de Mezquita - GR 8.1

COMARCA Cuencas Mineras | Maestrazgo

PROVINCIA Teruel

ENLACE WEB <https://senderosturisticos.turismodearagon.com/ruta/ficha/2469>

TIPO STA PR

MIDE

HORARIO	5:35		2	SEVERIDAD DEL MEDIO NATURAL
DESNIVEL DE SUBIDA (m)	245		1	ORIENTACIÓN EN EL ITINERARIO
DESNIVEL DE BAJADA (m)	575		2	DIFICULTAD EN EL DESPLAZAMIENTO
DISTANCIA HORIZONTAL (km)	19,6		4	CANTIDAD DE ESFUERZO NECESARIO
TIPO DE RECORRIDO	Travesía			PENDIENTE DE NIEVE
				PASOS DE ESCALADA

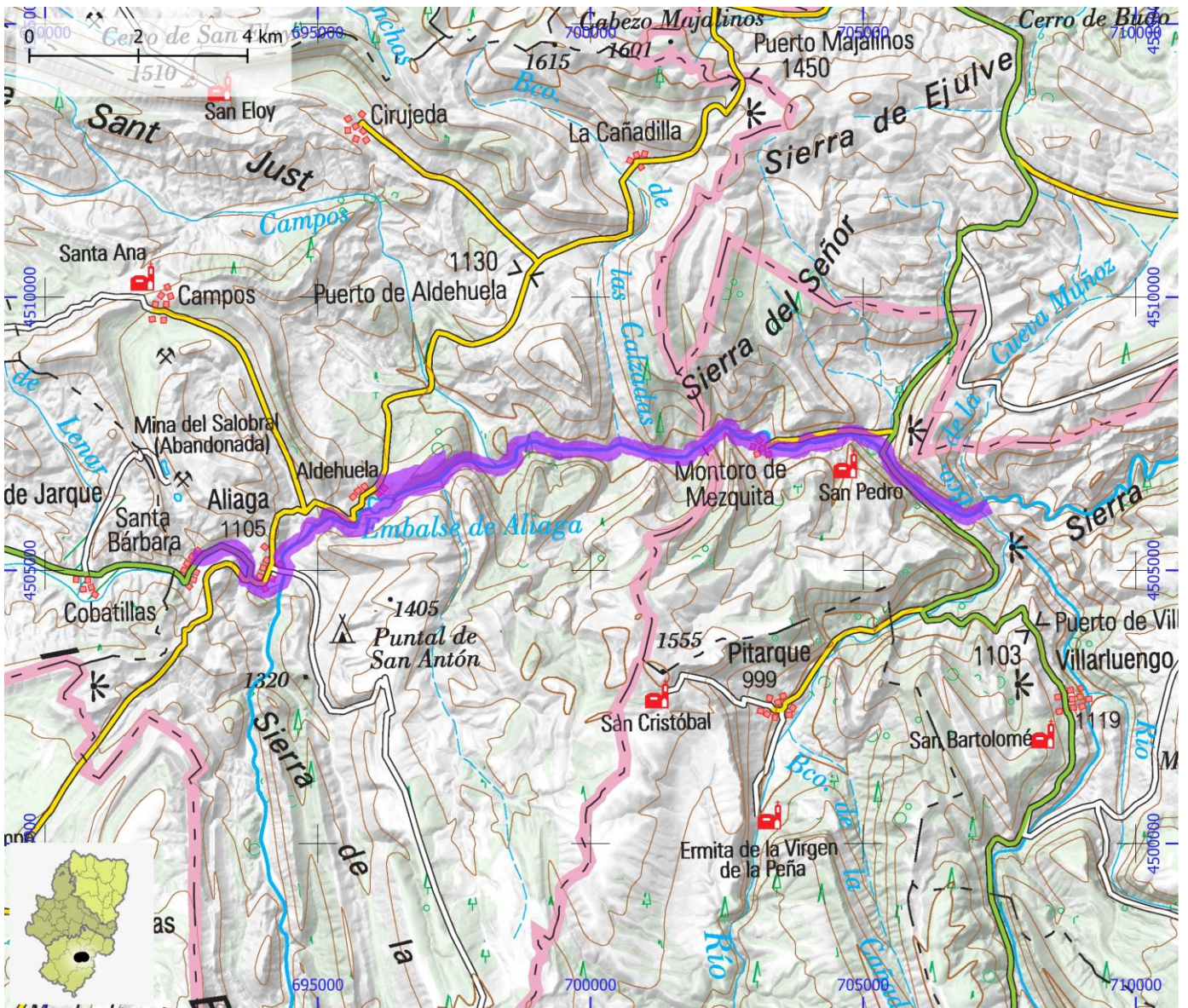

SENDEROS TURÍSTICOS DE ARAGÓN**ID OMA****STA335****NOMBRE** PR-Z 25: Vuelta a la Virgen de Herrera**ITINERARIO**

Herrera de los Navarros - camino de Valdefafuén - Virgen de Herrera - Herrera de los Navarros

COMARCA Campo de Daroca**PROVINCIA** Zaragoza**ENLACE WEB** <https://senderosturisticos.turismodearagon.com/ruta/ficha/2626>**TIPO STA** PR**MIDE**

HORARIO	4:20		1	SEVERIDAD DEL MEDIO NATURAL
DESNIVEL DE SUBIDA (m)	510		2	ORIENTACIÓN EN EL ITINERARIO
DESNIVEL DE BAJADA (m)	510		2	DIFICULTAD EN EL DESPLAZAMIENTO
DISTANCIA HORIZONTAL (km)	12,7		3	CANTIDAD DE ESFUERZO NECESARIO
TIPO DE RECORRIDO	Circular			PENDIENTE DE NIEVE
				PASOS DE ESCALADA

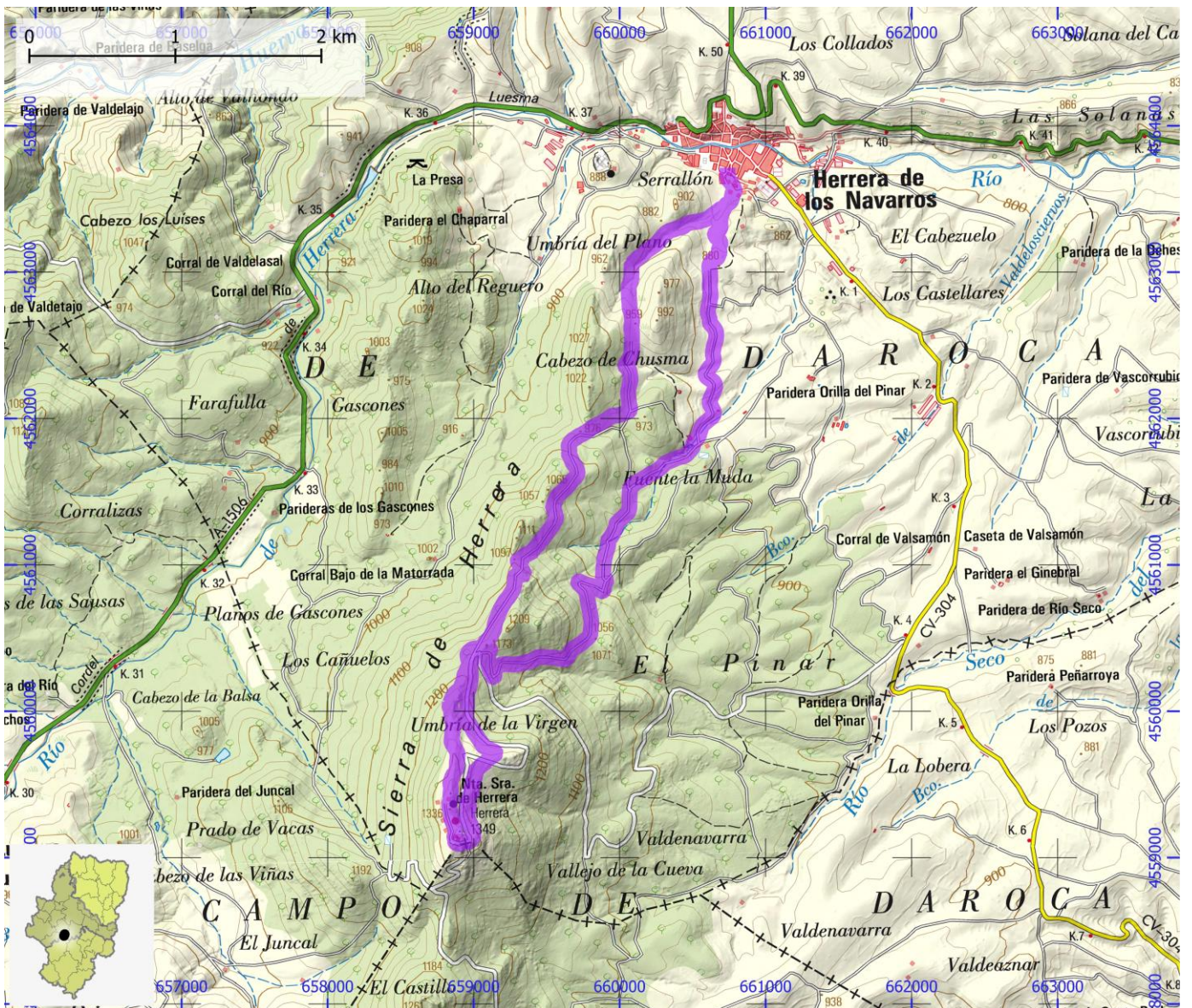

SENDEROS TURÍSTICOS DE ARAGÓN

ID OMA

STA336

NOMBRE PR-TE 135: Ruta la Muela

ITINERARIO

Monterde de Albarracín - Partida de Bozocal - Monterde de Albarracín

COMARCA Sierra de Albarracín

PROVINCIA Teruel

ENLACE WEB <https://senderosturisticos.turismodearagon.com/ruta/ficha/2701>

TIPO STA PR

MIDE

HORARIO	2:55	
DESNIVEL DE SUBIDA (m)	240	
DESNIVEL DE BAJADA (m)	230	
DISTANCIA HORIZONTAL (km)	9,4	
TIPO DE RECORRIDO	Circular	

	2
	1
	2
	2
	2

SEVERIDAD DEL MEDIO NATURAL
ORIENTACIÓN EN EL ITINERARIO
DIFICULTAD EN EL DESPLAZAMIENTO
CANTIDAD DE ESFUERZO NECESARIO
PENDIENTE DE NIEVE
PASOS DE ESCALADA

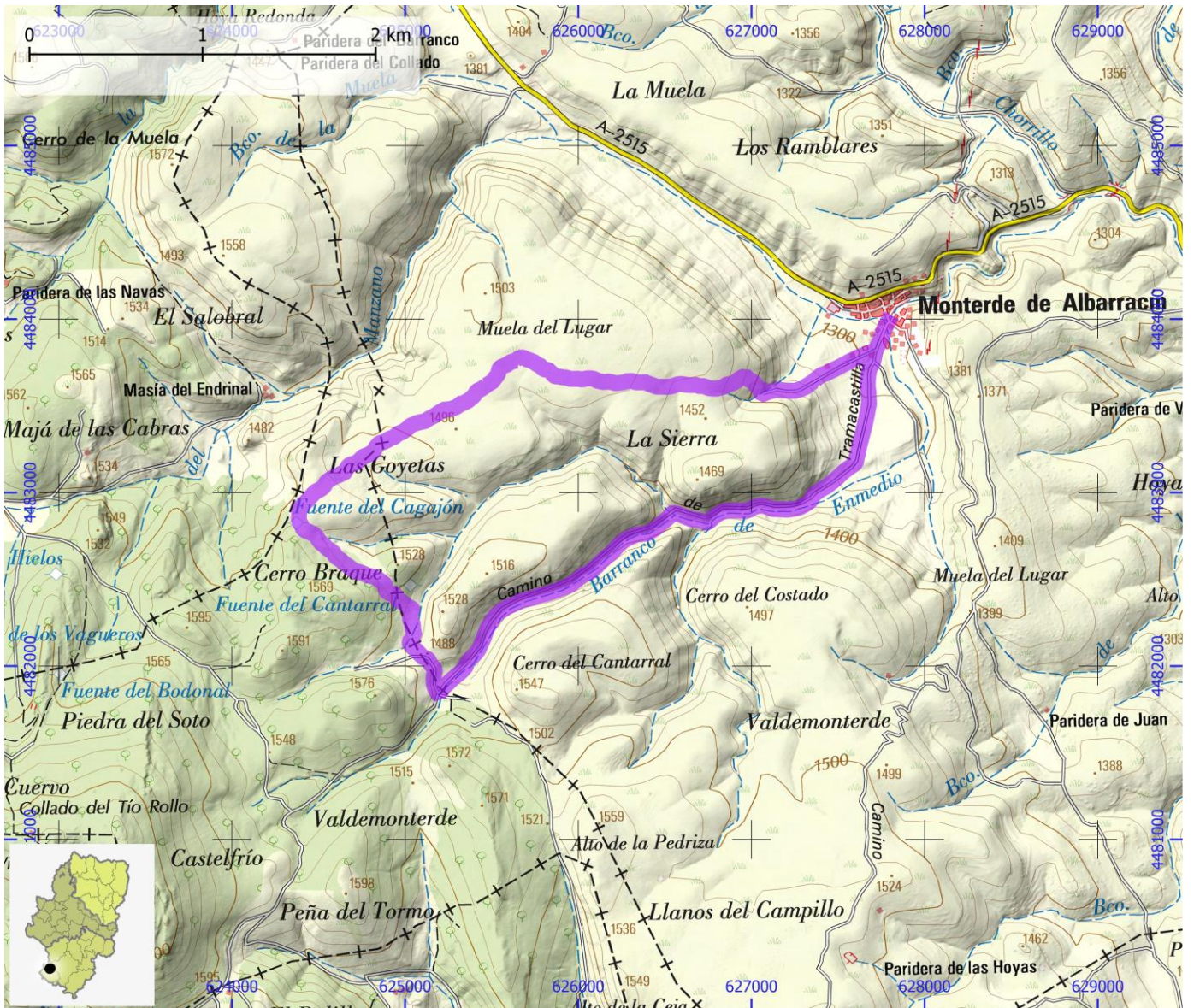

SENDEROS TURÍSTICOS DE ARAGÓN

ID OMA

STA337

NOMBRE PR-TE 136: Ruta de las Sabinas Centenarias

ITINERARIO

Monterde de Albarracín - Paridera de Cerrolaspeñas - Monterde de Albarracín

COMARCA Sierra de Albarracín

PROVINCIA Teruel

ENLACE WEB <https://senderosturisticos.turismodearagon.com/ruta/ficha/2702>

TIPO STA PR

MIDE

HORARIO	4:25		1	SEVERIDAD DEL MEDIO NATURAL
DESNIVEL DE SUBIDA (m)	300		1	ORIENTACIÓN EN EL ITINERARIO
DESNIVEL DE BAJADA (m)	300		2	DIFICULTAD EN EL DESPLAZAMIENTO
DISTANCIA HORIZONTAL (km)	15,0		3	CANTIDAD DE ESFUERZO NECESARIO
TIPO DE RECORRIDO	Circular			PENDIENTE DE NIEVE
				PASOS DE ESCALADA

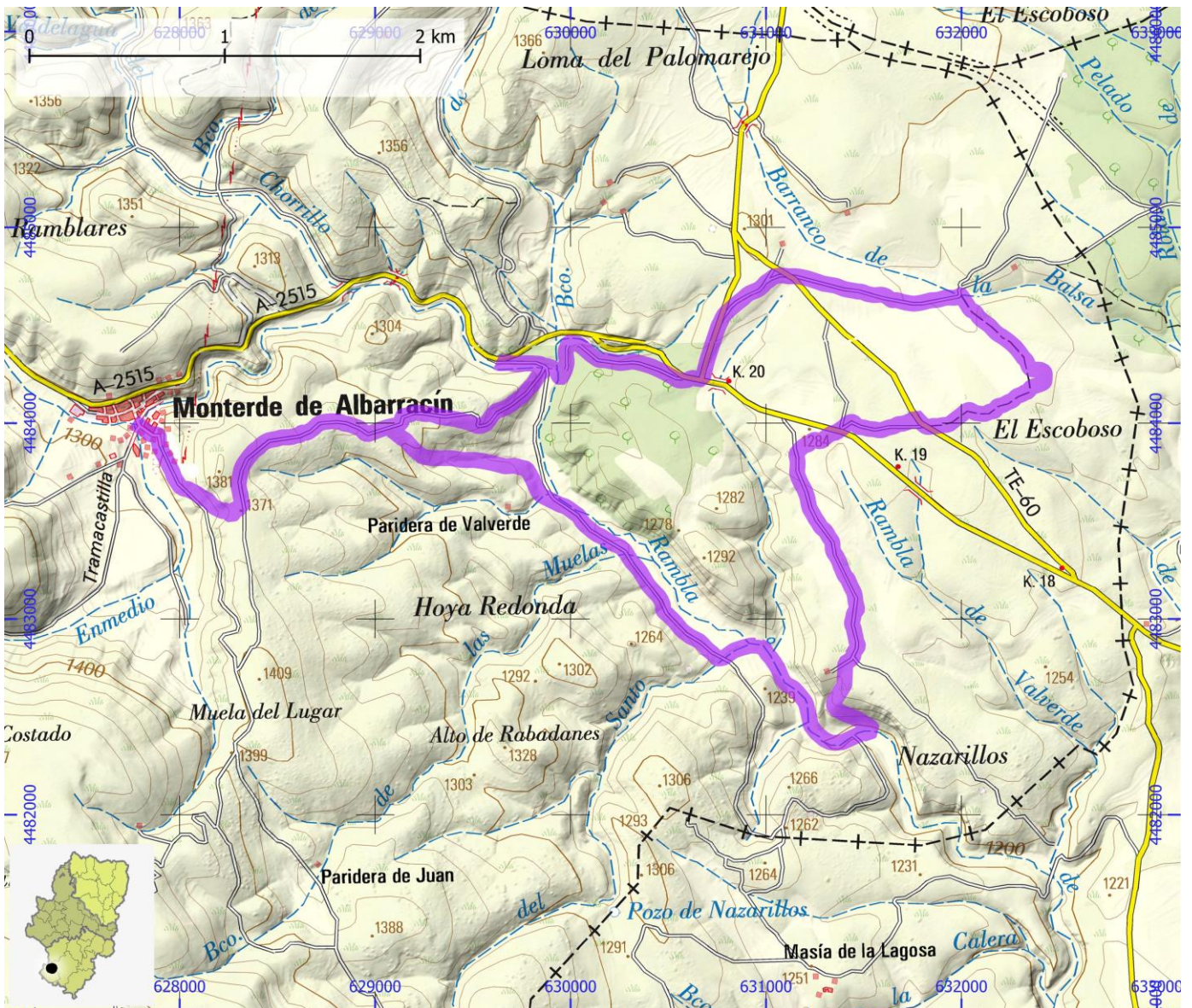

SENDEROS TURÍSTICOS DE ARAGÓN

ID OMA

STA338

NOMBRE PR-TE 137: Ruta de los Abrigos de los Pastores

ITINERARIO

Monterde de Albarracín - Fuente de la Cruz - Monterde de Albarracín

COMARCA Sierra de Albarracín

PROVINCIA Teruel

ENLACE WEB <https://senderosturisticos.turismodearagon.com/ruta/ficha/2703>

TIPO STA PR

MIDE

HORARIO	4:45	
DESNIVEL DE SUBIDA (m)	495	
DESNIVEL DE BAJADA (m)	495	
DISTANCIA HORIZONTAL (km)	14,5	
TIPO DE RECORRIDO	Circular	

	2	SEVERIDAD DEL MEDIO NATURAL
	1	ORIENTACIÓN EN EL ITINERARIO
	2	DIFICULTAD EN EL DESPLAZAMIENTO
	3	CANTIDAD DE ESFUERZO NECESARIO
		PENDIENTE DE NIEVE
		PASOS DE ESCALADA

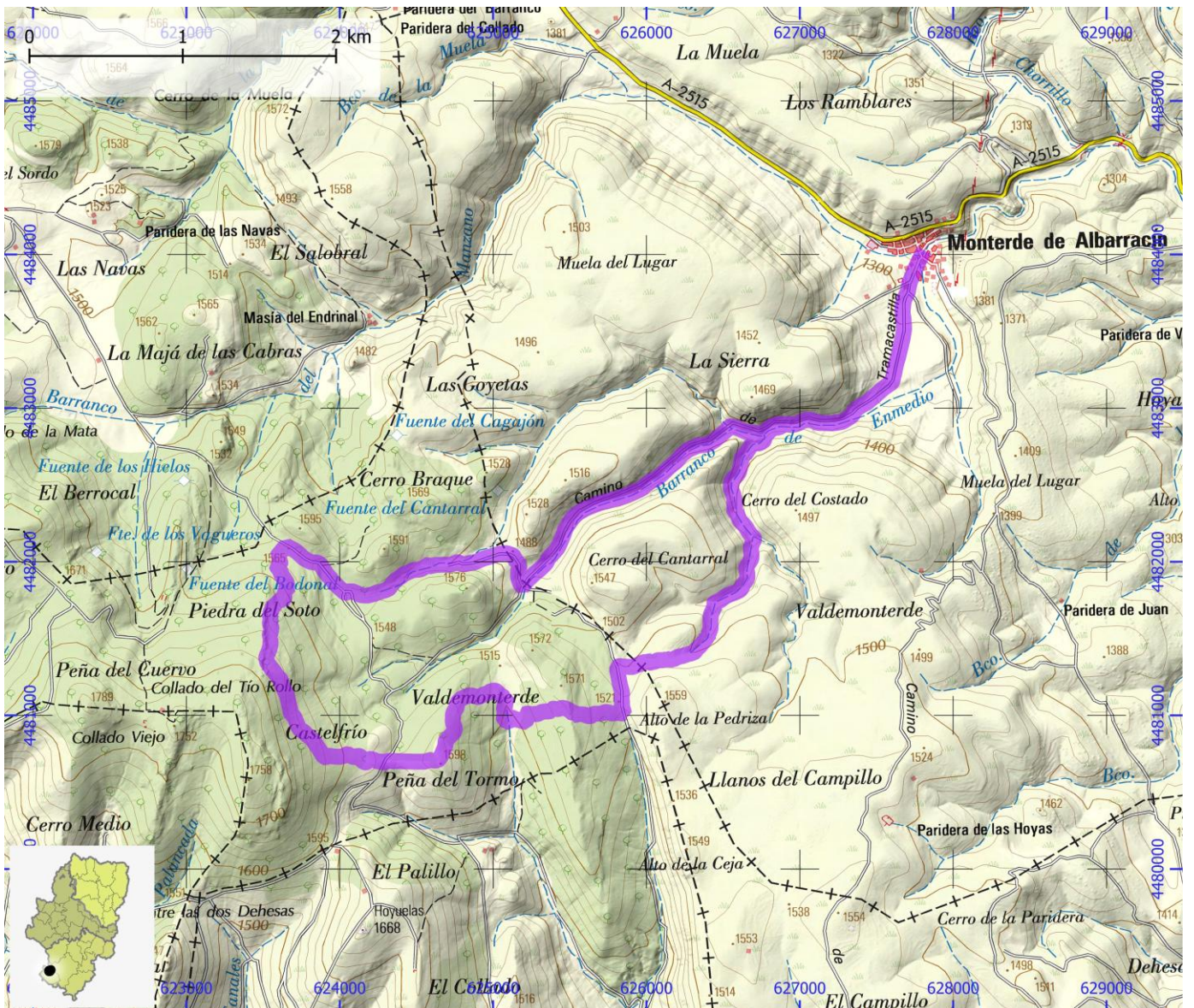

SENDEROS TURÍSTICOS DE ARAGÓN

ID OMA

STA339

NOMBRE GR 1 - Etapa 38: Loarre - Murillo de Gállego

ITINERARIO

Loarre - Sarsamarcuello - Linás de Marcuello - Riglos - Murillo

COMARCA Hoya de Huesca / Plana de Uesca

PROVINCIA Huesca | Zaragoza

ENLACE WEB <https://senderosturisticos.turismodearagon.com/ruta/ficha/3305>

TIPO STA GR

MIDE

HORARIO	6:25		2	SEVERIDAD DEL MEDIO NATURAL
DESNIVEL DE SUBIDA (m)	550		2	ORIENTACIÓN EN EL ITINERARIO
DESNIVEL DE BAJADA (m)	795		2	DIFICULTAD EN EL DESPLAZAMIENTO
DISTANCIA HORIZONTAL (km)	19,5		3	CANTIDAD DE ESFUERZO NECESARIO
TIPO DE RECORRIDO	Travesía			PENDIENTE DE NIEVE
				PASOS DE ESCALADA

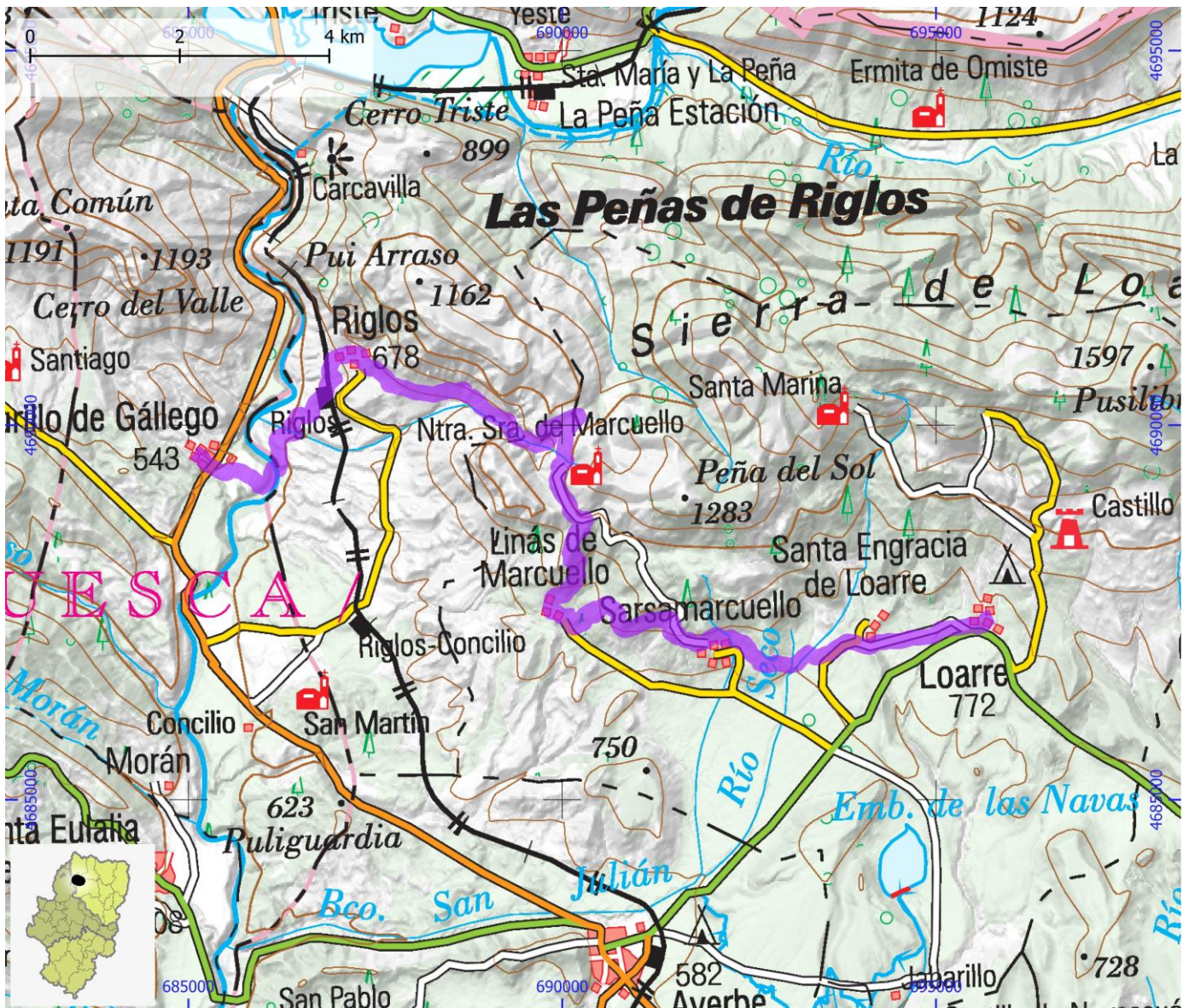

SENDEROS TURÍSTICOS DE ARAGÓN

ID OMA

STA340

NOMBRE GR 1 - Etapa 37: Bolea - Loarre

ITINERARIO

Bolea - Aniés - Loarre











COMARCA Hoya de Huesca / Plana de Uesca

PROVINCIA Huesca

ENLACE WEB <https://senderosturisticos.turismodearagon.com/ruta/ficha/3306>

TIPO STA GR

MIDE

HORARIO	3:05		2	SEVERIDAD DEL MEDIO NATURAL
DESNIVEL DE SUBIDA (m)	110		2	ORIENTACIÓN EN EL ITINERARIO
DESNIVEL DE BAJADA (m)	240		2	DIFICULTAD EN EL DESPLAZAMIENTO
DISTANCIA HORIZONTAL (km)	10,8		2	CANTIDAD DE ESFUERZO NECESARIO
TIPO DE RECORRIDO	Travesía			PENDIENTE DE NIEVE
				PASOS DE ESCALADA
				
				
				
				

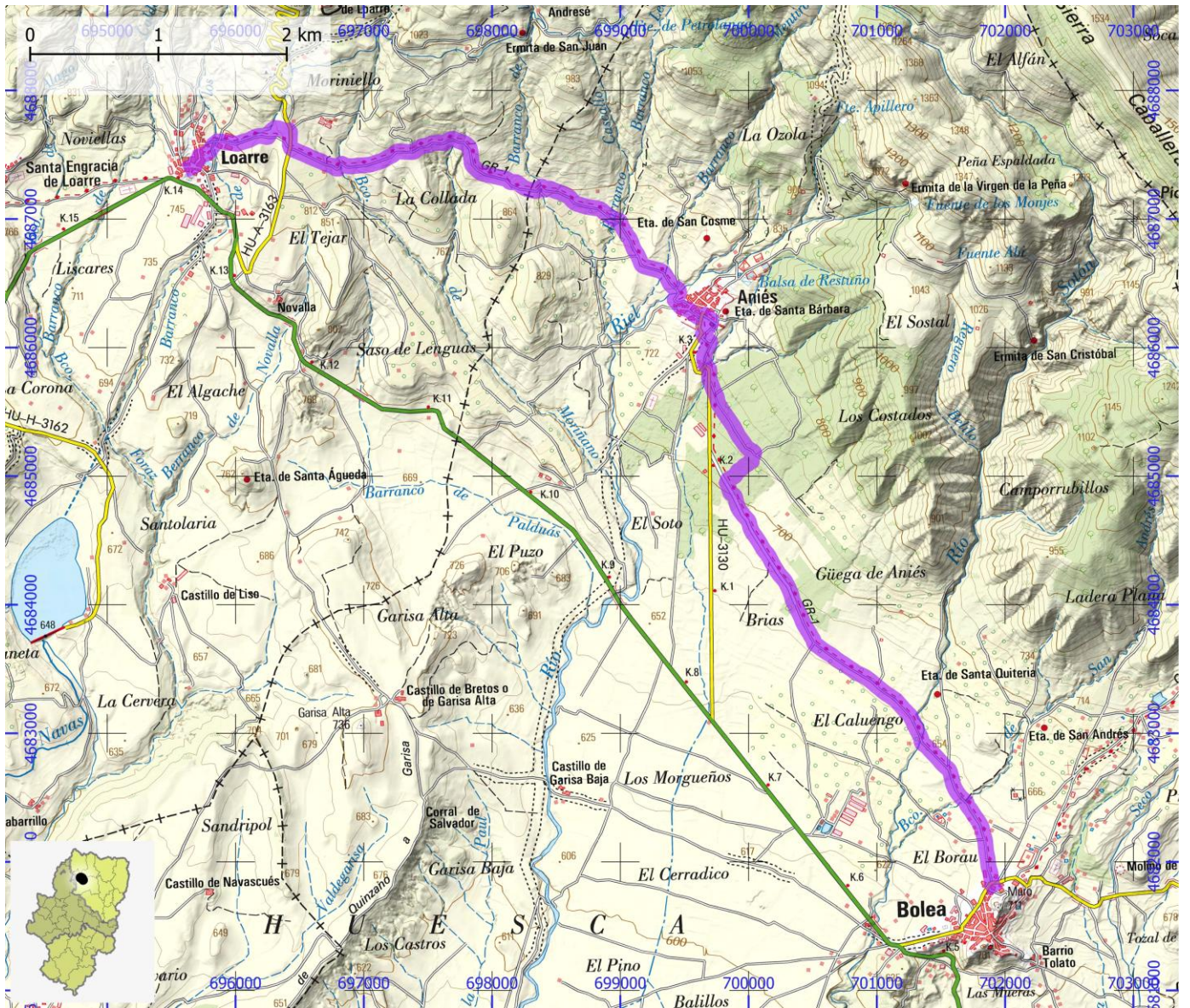

SENDEROS TURÍSTICOS DE ARAGÓN

ID OMA

STA342

NOMBRE GR 1 - Etapa 35: Nocito - Arguis

ITINERARIO

Nocito - L'Usera - Sta. María de Belsué - Belsué - Arguis

COMARCA Hoya de Huesca / Plana de Uesca

PROVINCIA Huesca

ENLACE WEB <https://senderosturisticos.turismodearagon.com/ruta/ficha/3308>

TIPO STA GR

MIDE

HORARIO	7:00		2	SEVERIDAD DEL MEDIO NATURAL
DESNIVEL DE SUBIDA (m)	930		2	ORIENTACIÓN EN EL ITINERARIO
DESNIVEL DE BAJADA (m)	825		2	DIFICULTAD EN EL DESPLAZAMIENTO
DISTANCIA HORIZONTAL (km)	19,7		4	CANTIDAD DE ESFUERZO NECESARIO
TIPO DE RECORRIDO	Travesía			PENDIENTE DE NIEVE
				PASOS DE ESCALADA

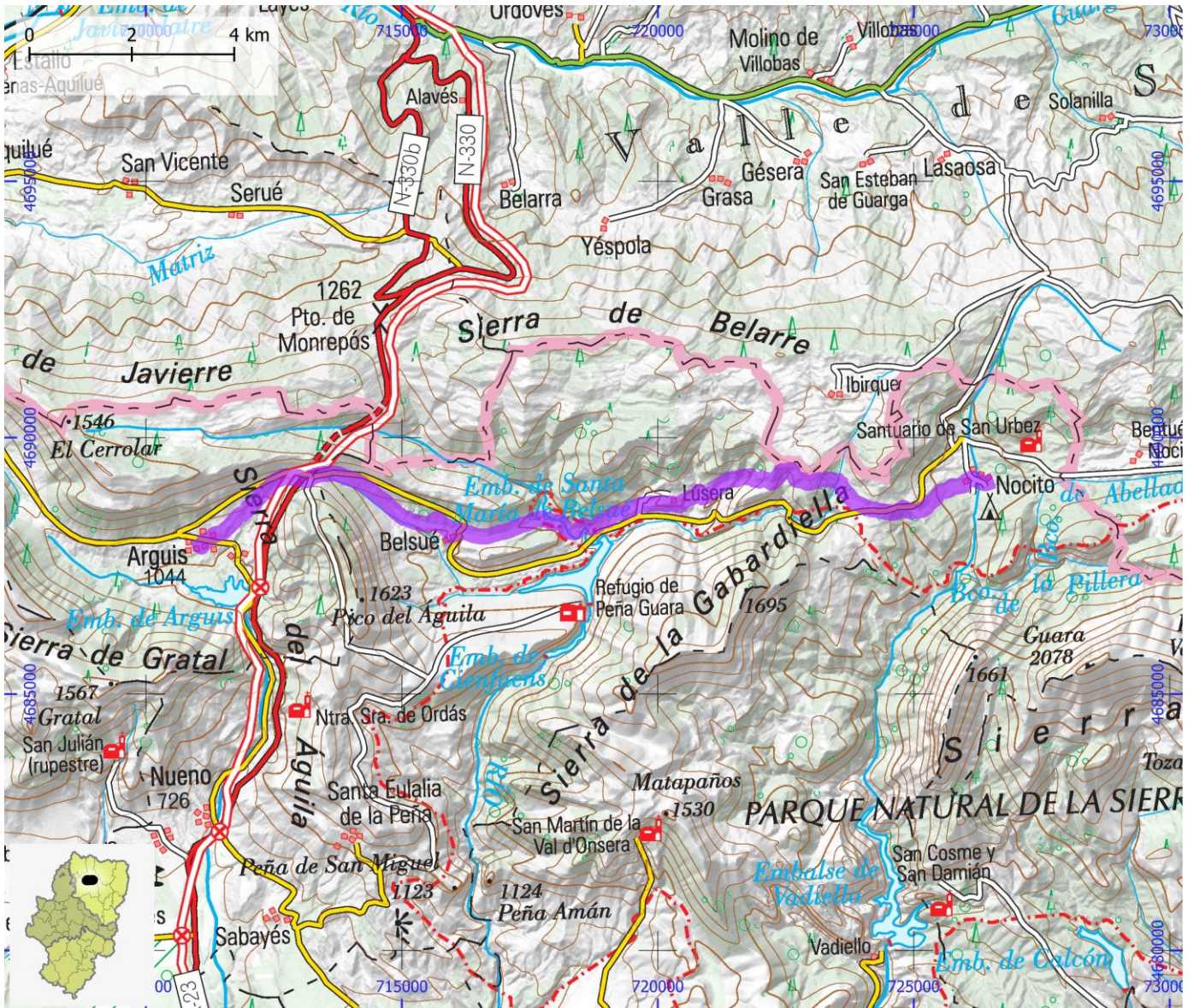

SENDEROS TURÍSTICOS DE ARAGÓN

ID OMA

STA343

NOMBRE GR 18 - Castanesa - Aneto**ITINERARIO**

Castanesa - Fonchanina - Coll de Salines - Bordas de Nestui - Aneto

COMARCA La Ribagorza**PROVINCIA** Huesca**ENLACE WEB** <https://senderosturisticos.turismodearagon.com/ruta/ficha/3031>**TIPO STA** GR**MIDE**

HORARIO	8:00
DESNIVEL DE SUBIDA (m)	1040
DESNIVEL DE BAJADA (m)	1105
DISTANCIA HORIZONTAL (km)	21,9
TIPO DE RECORRIDO	Travesía

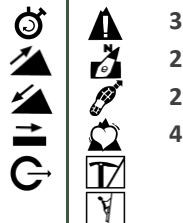

SEVERIDAD DEL MEDIO NATURAL
ORIENTACIÓN EN EL ITINERARIO
DIFICULTAD EN EL DESPLAZAMIENTO
CANTIDAD DE ESFUERZO NECESARIO
PENDIENTE DE NIEVE
PASOS DE ESCALADA

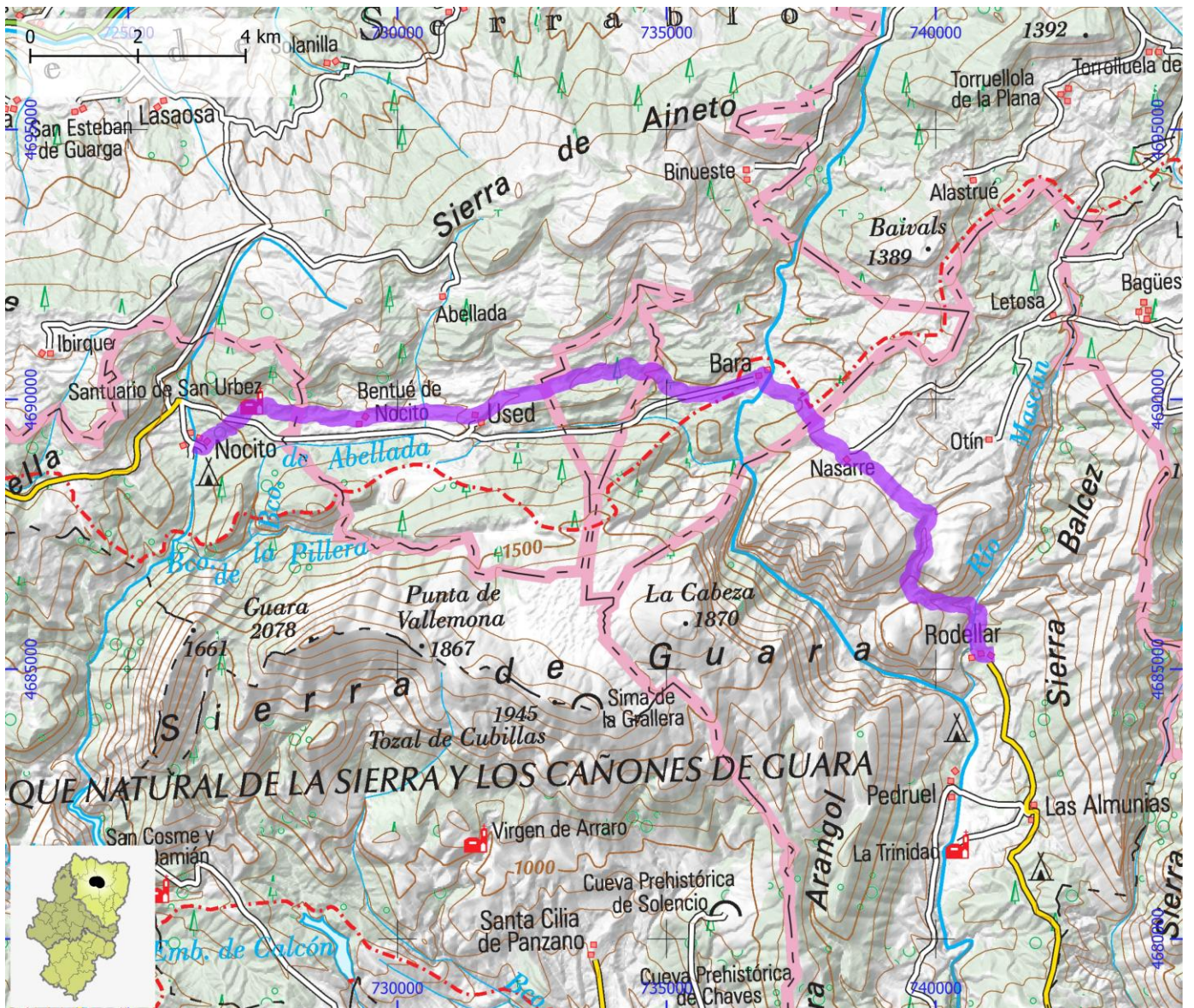

SENDEROS TURÍSTICOS DE ARAGÓN

ID OMA

STA344

NOMBRE GR 16 - Etapa 03: Yebra de Basa - Molino Villobas

ITINERARIO

Yebra de Basa - Cerésola - Artosilla - Villobas - Molino Villobas

COMARCA Alto Gállego

PROVINCIA Huesca

ENLACE WEB <https://senderosturisticos.turismodearagon.com/ruta/ficha/3514>

TIPO STA GR

MIDE

HORARIO	7:00		2
DESNIVEL DE SUBIDA (m)	740		2
DESNIVEL DE BAJADA (m)	840		2
DISTANCIA HORIZONTAL (km)	20,8		4
TIPO DE RECORRIDO	Travesía		

- 2 SEVERIDAD DEL MEDIO NATURAL
- 2 ORIENTACIÓN EN EL ITINERARIO
- 2 DIFICULTAD EN EL DESPLAZAMIENTO
- 4 CANTIDAD DE ESFUERZO NECESARIO
- PENDIENTE DE NIEVE
- PASOS DE ESCALADA

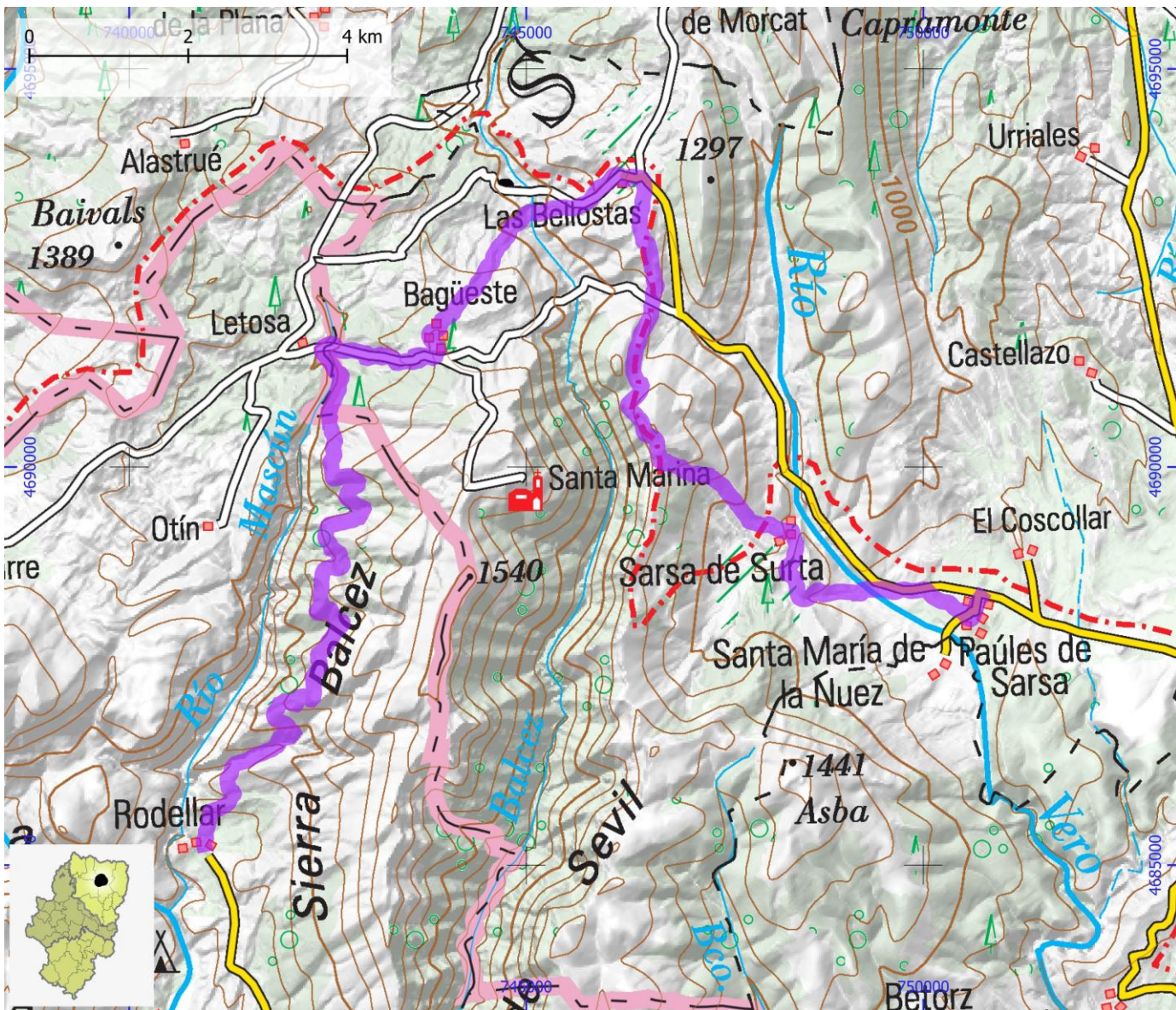

SENDEROS TURÍSTICOS DE ARAGÓN

ID OMA

STA345

NOMBRE PR-TE 148: Pico de la Olmedilla

ITINERARIO

Carretera A-228 - Fuen Narices - Pico de la Olmedilla - collado de Peña Ramiro - carretera A-228

COMARCA Gúdar - Javalambre

PROVINCIA Teruel

ENLACE WEB <https://senderosturisticos.turismodearagon.com/ruta/ficha/3354>

TIPO STA PR

MIDE

HORARIO	3:10		2	SEVERIDAD DEL MEDIO NATURAL
DESNIVEL DE SUBIDA (m)	440		2	ORIENTACIÓN EN EL ITINERARIO
DESNIVEL DE BAJADA (m)	440		2	DIFICULTAD EN EL DESPLAZAMIENTO
DISTANCIA HORIZONTAL (km)	8,6		3	CANTIDAD DE ESFUERZO NECESARIO
TIPO DE RECORRIDO	Circular			PENDIENTE DE NIEVE
				PASOS DE ESCALADA

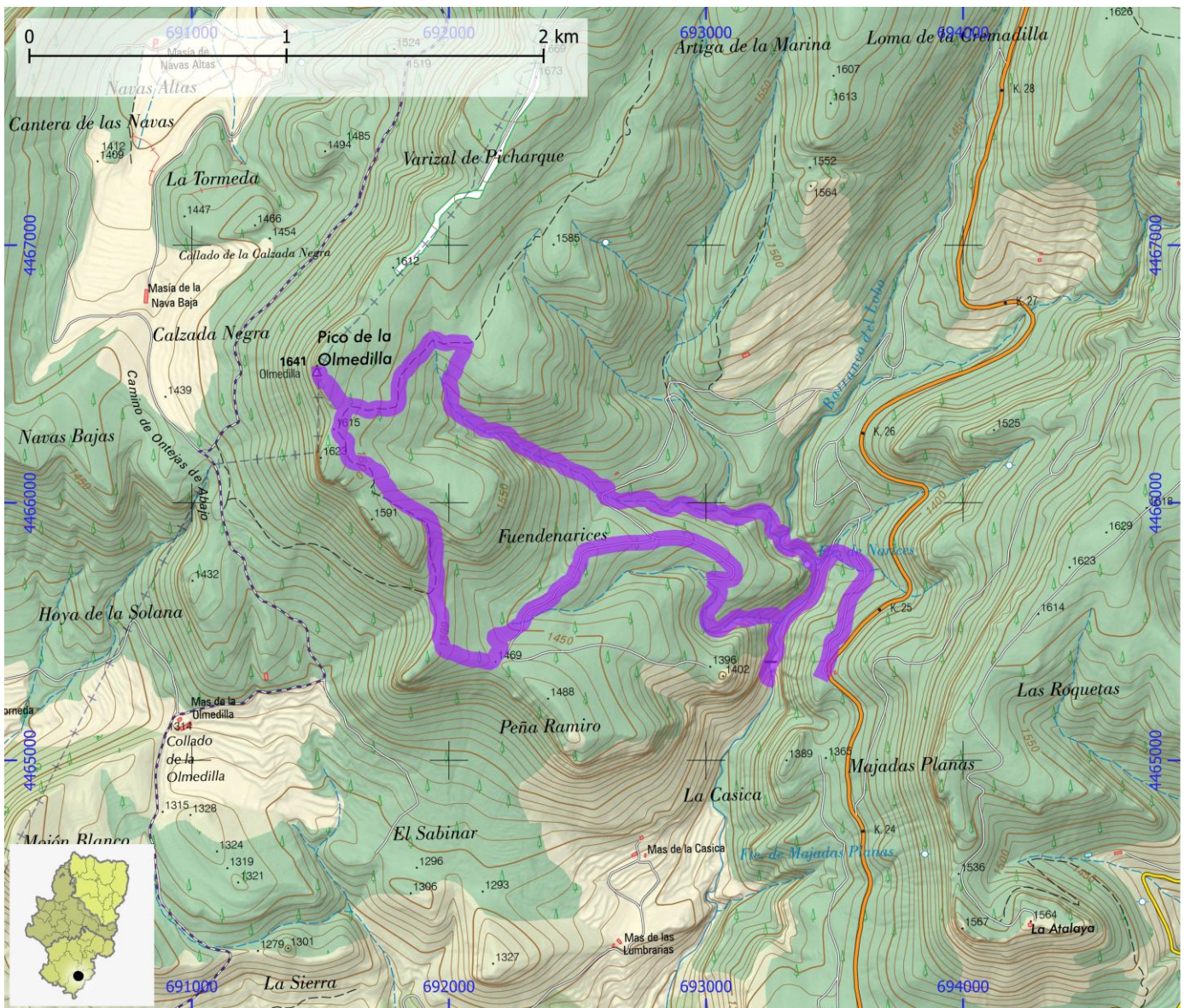

SENDEROS TURÍSTICOS DE ARAGÓN

ID OMA

STA346

NOMBRE PR-TE 172: Sendero de Cretas

ITINERARIO

Cretas - Font de la Barra - Corral Nou - Calapatá - Cretas

COMARCA Matarraña / Matarranya

PROVINCIA Teruel

ENLACE WEB <https://senderosturisticos.turismodearagon.com/ruta/ficha/3355>

TIPO STA PR

MIDE

HORARIO	6:05		1	SEVERIDAD DEL MEDIO NATURAL
DESNIVEL DE SUBIDA (m)	290		2	ORIENTACIÓN EN EL ITINERARIO
DESNIVEL DE BAJADA (m)	295		2	DIFICULTAD EN EL DESPLAZAMIENTO
DISTANCIA HORIZONTAL (km)	21,3		3	CANTIDAD DE ESFUERZO NECESARIO
TIPO DE RECORRIDO	Circular			PENDIENTE DE NIEVE
				PASOS DE ESCALADA

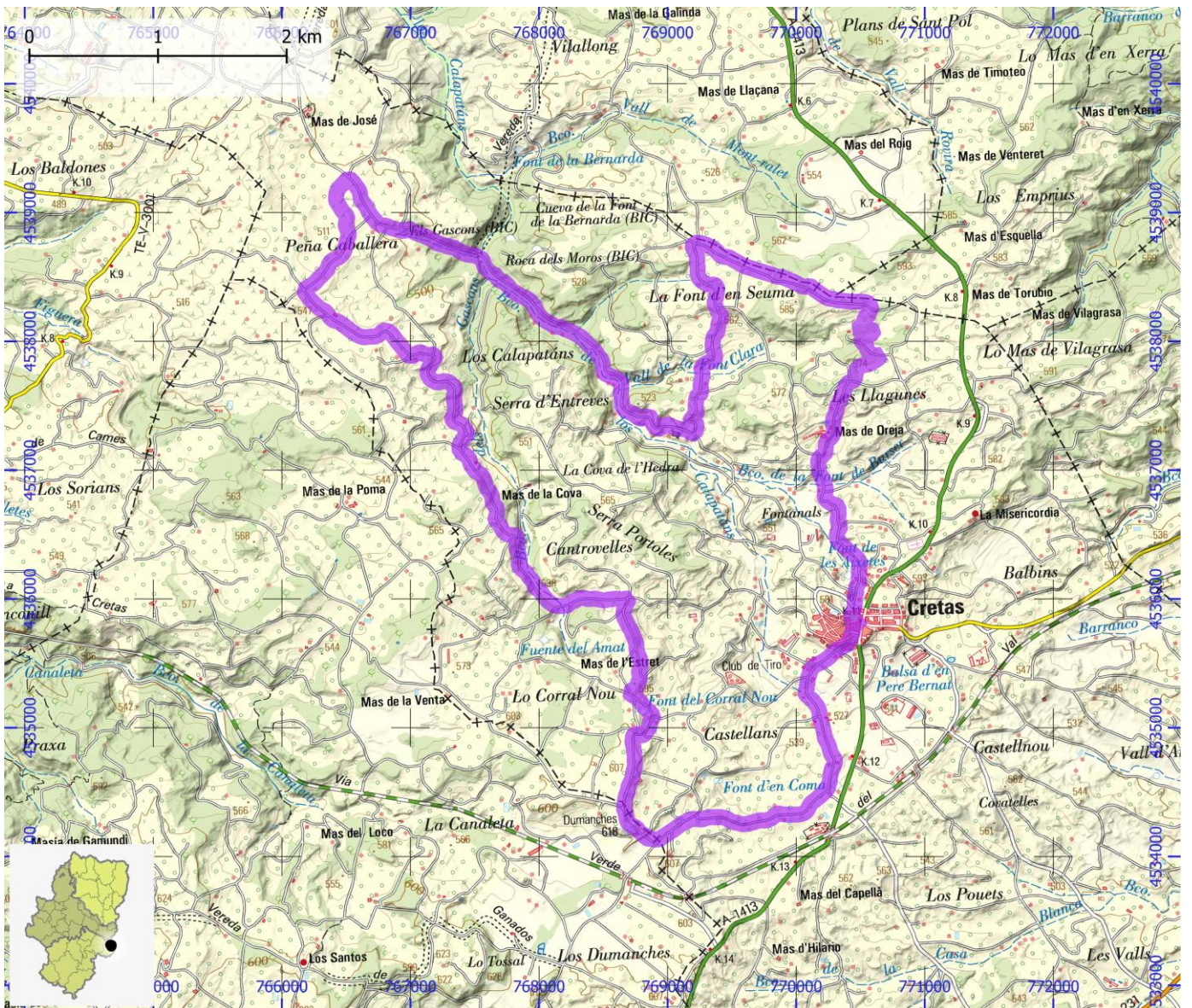

SENDEROS TURÍSTICOS DE ARAGÓN

ID OMA

STA347

NOMBRE PR-Z 34: Sendero de Aguaviva (Rodanas)

ITINERARIO

Santuario de Rodanas - Fuente del Chopo - Pardiera del Niño - Fuente de la Teja - Arroyo Aguaviva - Paridera de los Cañotes - Santuario de Rodanas

COMARCA Valdejalón

PROVINCIA Zaragoza

ENLACE WEB <https://senderosturisticos.turismodearagon.com/ruta/ficha/3356>

TIPO STA PR

MIDE

HORARIO	4:30		1	SEVERIDAD DEL MEDIO NATURAL
DESNIVEL DE SUBIDA (m)	225		2	ORIENTACIÓN EN EL ITINERARIO
DESNIVEL DE BAJADA (m)	225		2	DIFICULTAD EN EL DESPLAZAMIENTO
DISTANCIA HORIZONTAL (km)	16,1		3	CANTIDAD DE ESFUERZO NECESARIO
TIPO DE RECORRIDO	Circular			PENDIENTE DE NIEVE
				PASOS DE ESCALADA

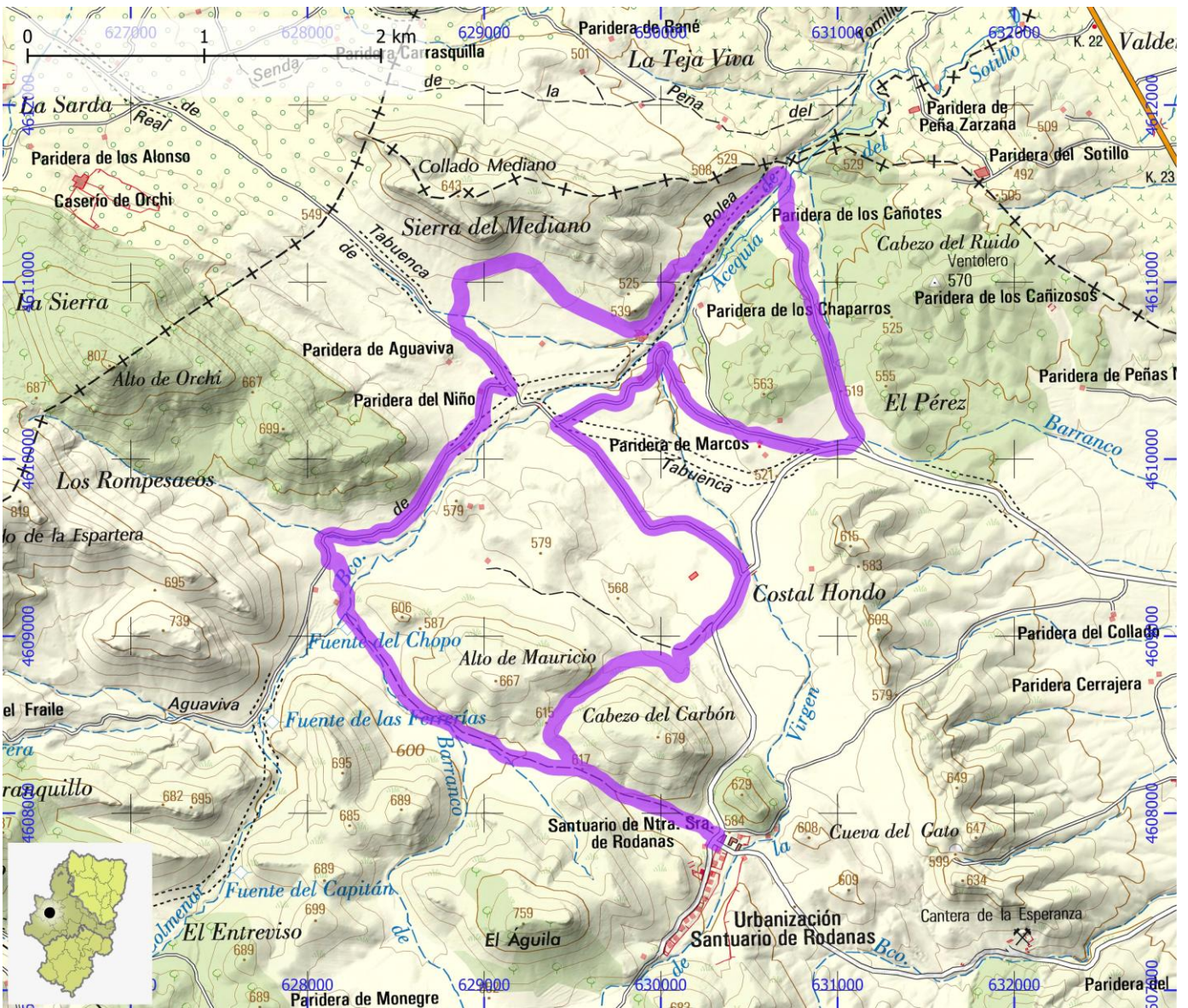

SENDEROS TURÍSTICOS DE ARAGÓN

ID OMA

STA348

NOMBRE PR-Z 35: Sendero de Monegré (Rodanas)

ITINERARIO

Santuario de Rodanas - Cuevas - Paridera de García - Minas de la Esperanza - Santuario de Rodanas

COMARCA Valdejalón

PROVINCIA Zaragoza

ENLACE WEB <https://senderosturisticos.turismodearagon.com/ruta/ficha/3357>

TIPO STA PR

MIDE

HORARIO	4:35		1	SEVERIDAD DEL MEDIO NATURAL
DESNIVEL DE SUBIDA (m)	310		2	ORIENTACIÓN EN EL ITINERARIO
DESNIVEL DE BAJADA (m)	305		2	DIFICULTAD EN EL DESPLAZAMIENTO
DISTANCIA HORIZONTAL (km)	15,4		3	CANTIDAD DE ESFUERZO NECESARIO
TIPO DE RECORRIDO	Circular			PENDIENTE DE NIEVE
				PASOS DE ESCALADA

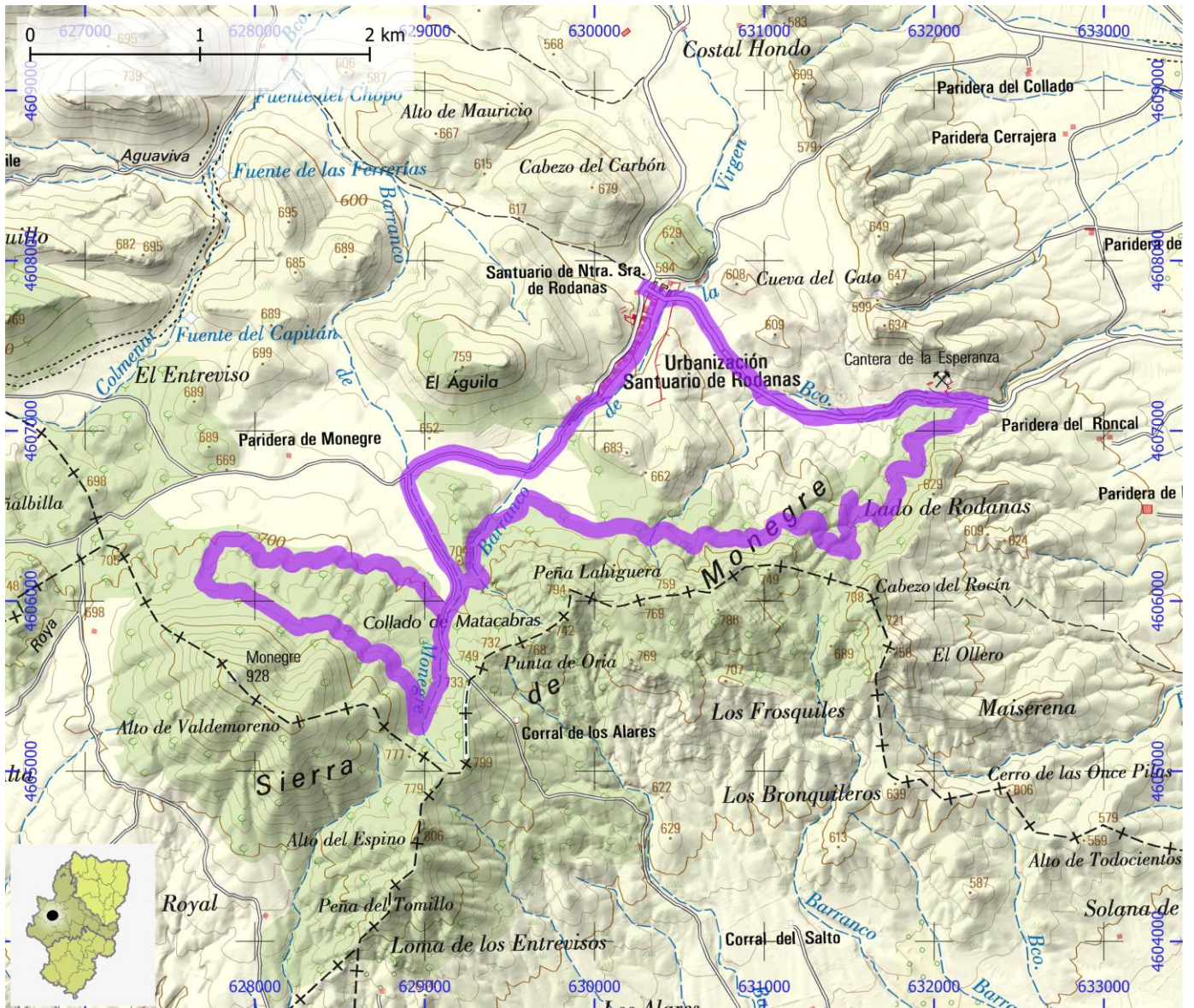

SENDEROS TURÍSTICOS DE ARAGÓN

ID OMA

STA349

NOMBRE SL-Z 68: Ruta de las Cuevas (Rodanas)

ITINERARIO

Santuario de Rodanas -Olovar de la Virgen - Barranco de Monegré - Mina de la Esperanza - Santuario de Rodanas

COMARCA Valdejalón

PROVINCIA Zaragoza

ENLACE WEB <https://senderosturisticos.turismodearagon.com/ruta/ficha/3358>

TIPO STA SL

MIDE

HORARIO	2:30		1	SEVERIDAD DEL MEDIO NATURAL
DESNIVEL DE SUBIDA (m)	175		2	ORIENTACIÓN EN EL ITINERARIO
DESNIVEL DE BAJADA (m)	180		1	DIFICULTAD EN EL DESPLAZAMIENTO
DISTANCIA HORIZONTAL (km)	8,6		2	CANTIDAD DE ESFUERZO NECESARIO
TIPO DE RECORRIDO	Circular			PENDIENTE DE NIEVE
				PASOS DE ESCALADA

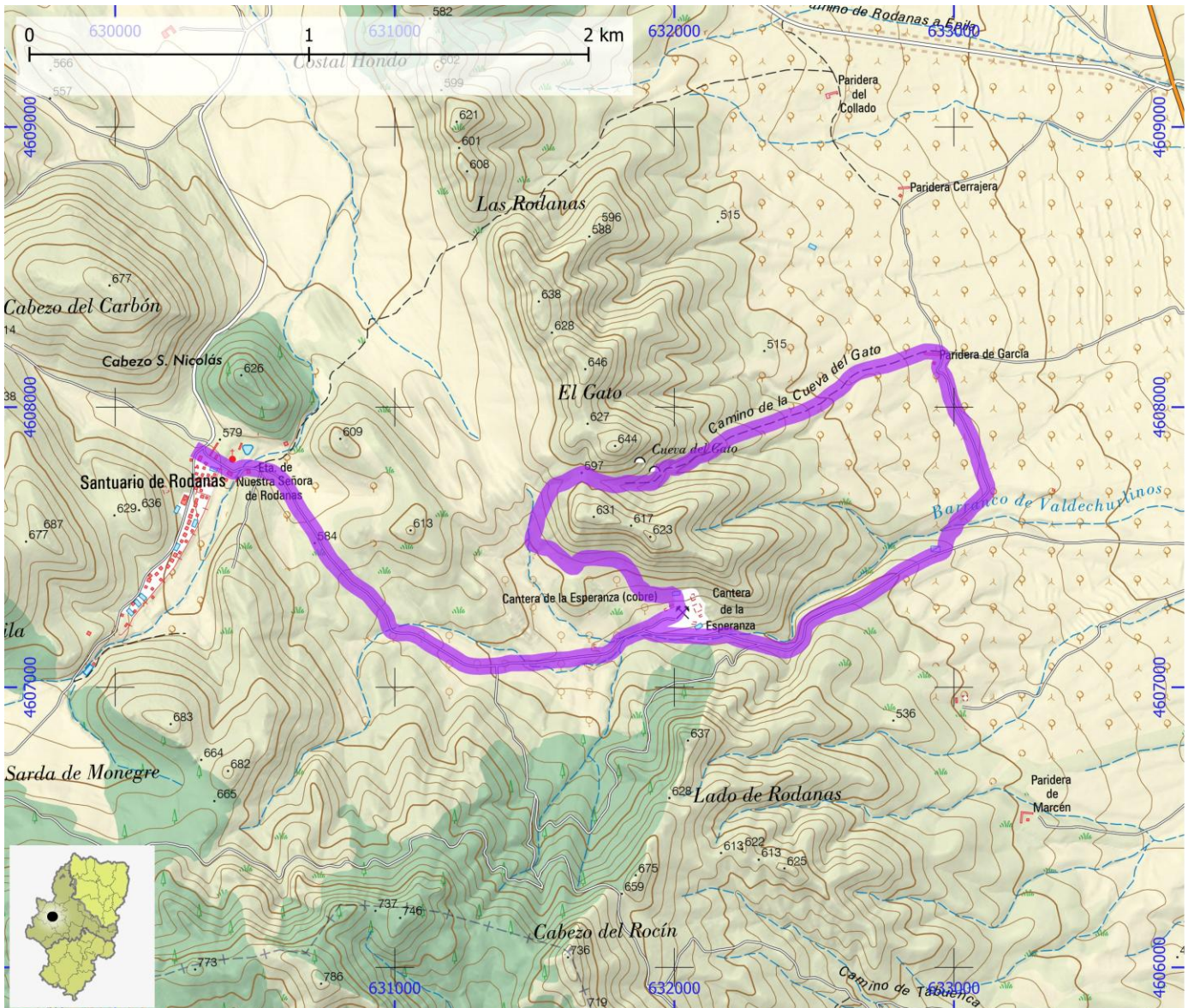

SENDEROS TURÍSTICOS DE ARAGÓN

ID OMA

STA350

NOMBRE PR-Z 5: Sendero en Busca del Hayedo

ITINERARIO

San Martín de la Virgen de Moncayo - Fuente La Teja - C.I. de Agramonte - Camino Vozmediano - San Martín de la Virgen de Moncayo

COMARCA Tarazona y El Moncayo

PROVINCIA Zaragoza

ENLACE WEB <https://senderosturisticos.turismodearagon.com/ruta/ficha/3359>

TIPO STA PR

MIDE

HORARIO	4:05		1	SEVERIDAD DEL MEDIO NATURAL
DESNIVEL DE SUBIDA (m)	410		2	ORIENTACIÓN EN EL ITINERARIO
DESNIVEL DE BAJADA (m)	410		2	DIFICULTAD EN EL DESPLAZAMIENTO
DISTANCIA HORIZONTAL (km)	12,6		3	CANTIDAD DE ESFUERZO NECESARIO
TIPO DE RECORRIDO	Circular			PENDIENTE DE NIEVE
				PASOS DE ESCALADA

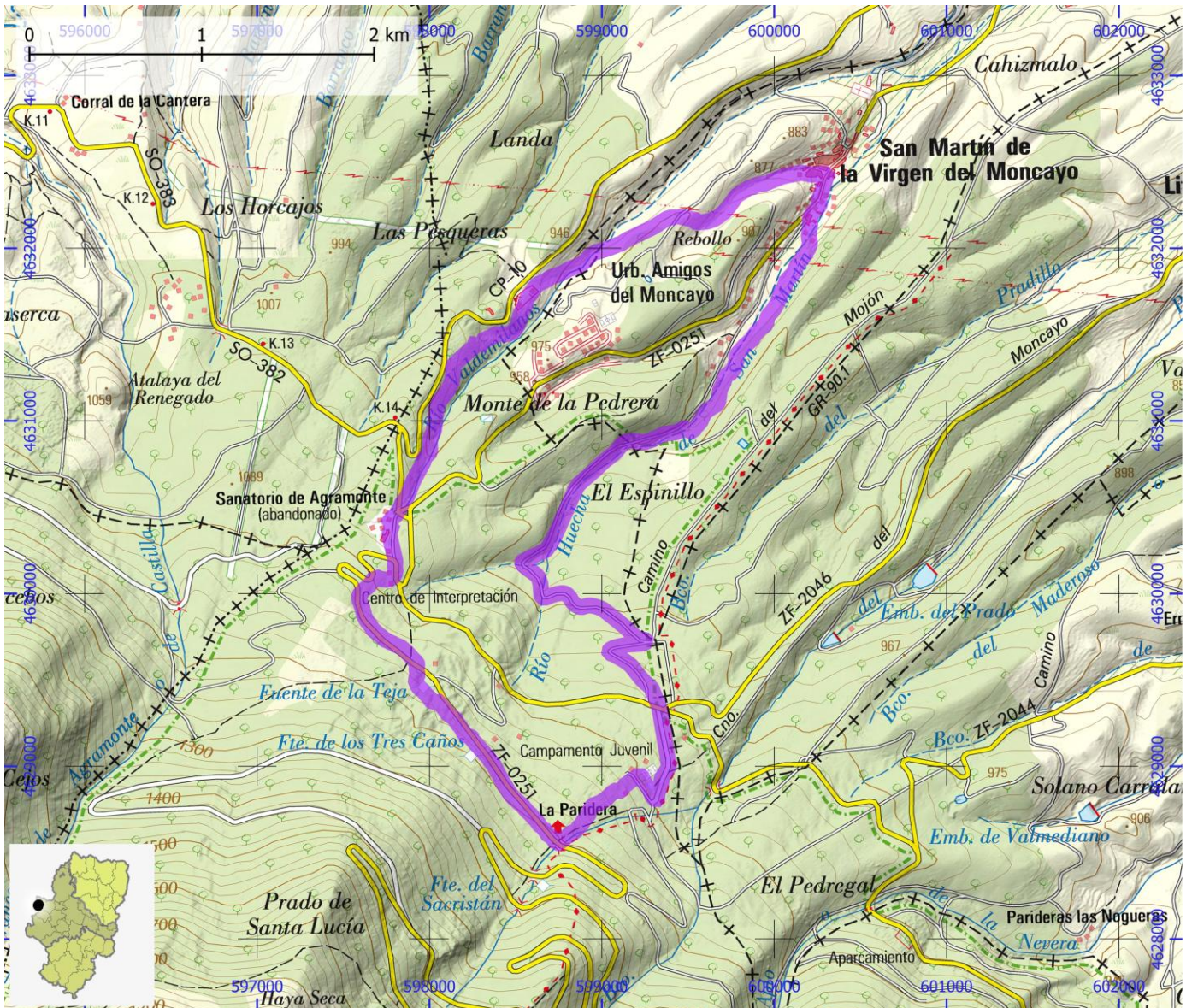

SENDEROS TURÍSTICOS DE ARAGÓN

ID OMA

STA351

NOMBRE PR-Z 117: Biel - Santo Domingo

ITINERARIO

Biel (caseta de Marinero) - Barranco Paniagua - Collada Fayanás - Collado del Tablado - Santo Domingo - Alto de la Fuentaza - Refugio Fardollas - Refugio de los Estrechos - Biel (caseta de Marinero)

COMARCA Cinco Villas

PROVINCIA Zaragoza

ENLACE WEB <https://senderosturisticos.turismodearagon.com/ruta/ficha/3366>

TIPO STA PR

MIDE

HORARIO	6:35		2	SEVERIDAD DEL MEDIO NATURAL
DESNIVEL DE SUBIDA (m)	815		2	ORIENTACIÓN EN EL ITINERARIO
DESNIVEL DE BAJADA (m)	810		2	DIFICULTAD EN EL DESPLAZAMIENTO
DISTANCIA HORIZONTAL (km)	19,0		4	CANTIDAD DE ESFUERZO NECESARIO
TIPO DE RECORRIDO	Circular			PENDIENTE DE NIEVE
				PASOS DE ESCALADA

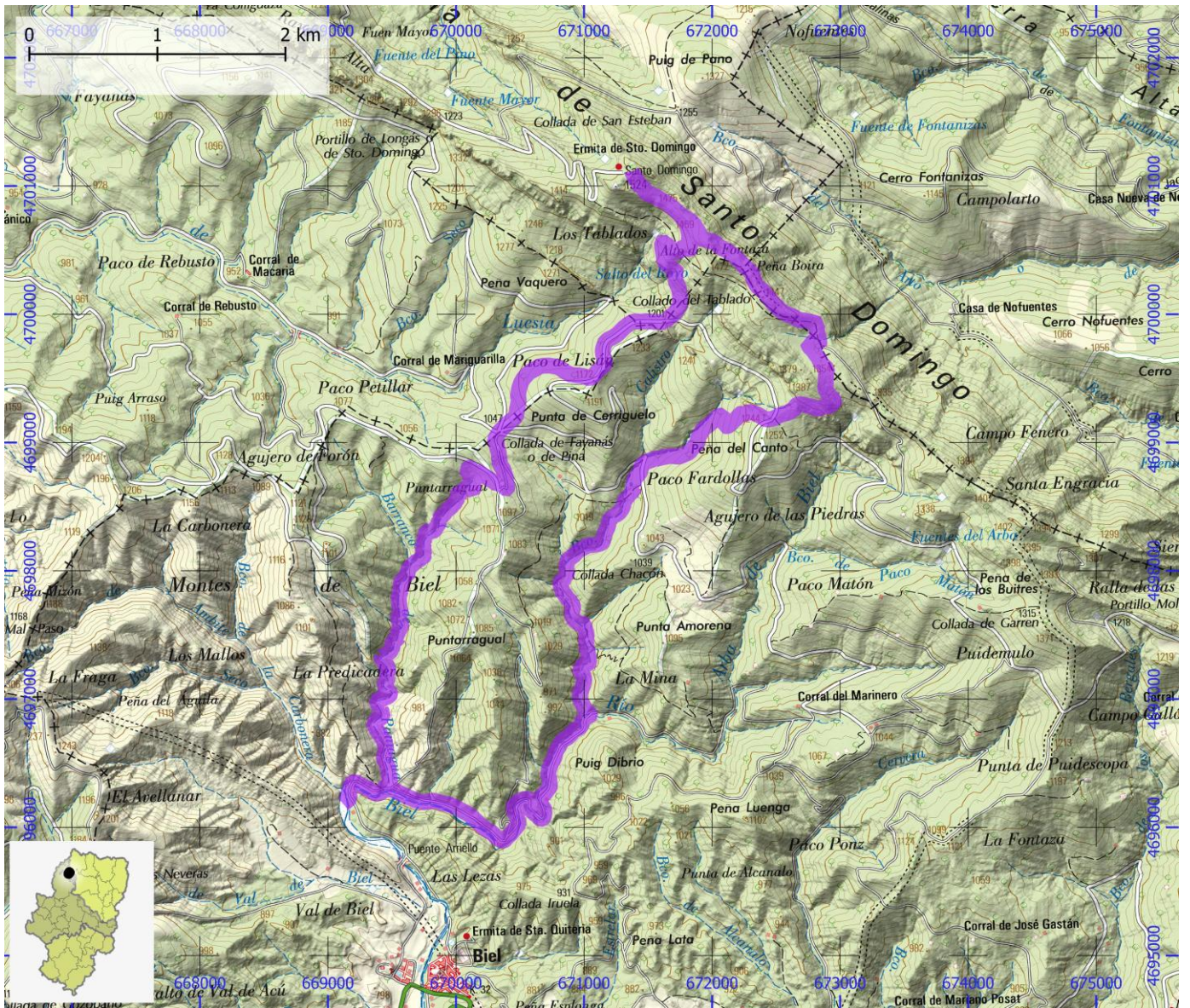

SENDEROS TURÍSTICOS DE ARAGÓN

ID OMA

STA352

NOMBRE PR-Z 118: Sendero Longás - Santo Domingo

ITINERARIO

Longás - Portillo de Longás - Santo Domingo - Collado San Esteban - Longás

COMARCA Cinco Villas

PROVINCIA Zaragoza

ENLACE WEB <https://senderosturisticos.turismodearagon.com/ruta/ficha/3367>

TIPO STA PR

MIDE

HORARIO	5:45		2	SEVERIDAD DEL MEDIO NATURAL
DESNIVEL DE SUBIDA (m)	930		2	ORIENTACIÓN EN EL ITINERARIO
DESNIVEL DE BAJADA (m)	930		3	DIFICULTAD EN EL DESPLAZAMIENTO
DISTANCIA HORIZONTAL (km)	14,0		3	CANTIDAD DE ESFUERZO NECESARIO
TIPO DE RECORRIDO	Circular			PENDIENTE DE NIEVE
				PASOS DE ESCALADA

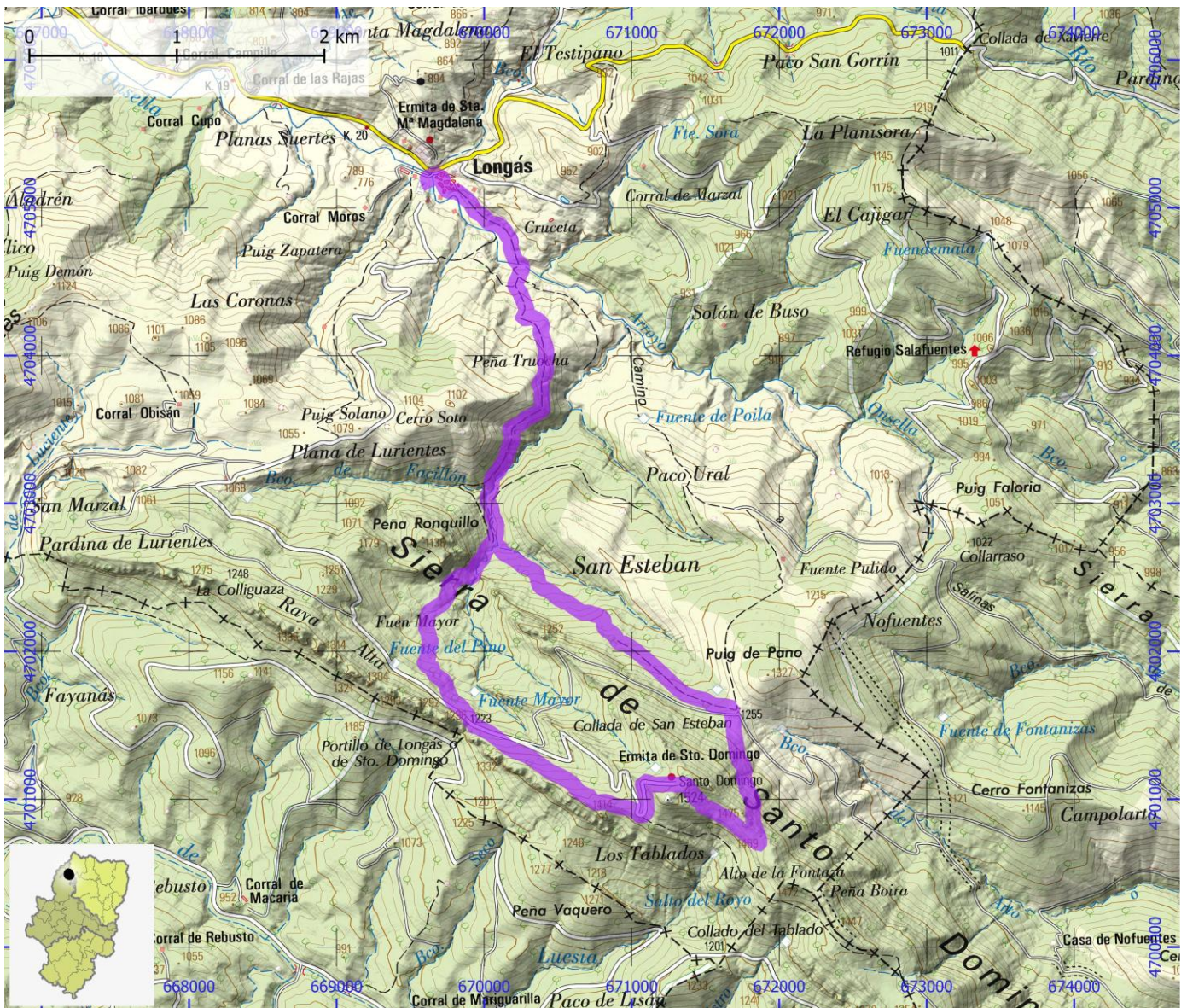

SENDEROS TURÍSTICOS DE ARAGÓN

ID OMA

STA353

NOMBRE SL-HU 106: Ruta circular río Estarrún

ITINERARIO

Área de Santa Juliana - fuente de la Borda - puente de la Marguera - Paco de Chamburro - Área de Santa Juliana

COMARCA La Jacetania

PROVINCIA Huesca

ENLACE WEB <https://senderosturisticos.turismodearagon.com/ruta/ficha/3368>

TIPO STA SL

MIDE

HORARIO	2:00		1	SEVERIDAD DEL MEDIO NATURAL
DESNIVEL DE SUBIDA (m)	190		2	ORIENTACIÓN EN EL ITINERARIO
DESNIVEL DE BAJADA (m)	190		2	DIFICULTAD EN EL DESPLAZAMIENTO
DISTANCIA HORIZONTAL (km)	6,1		2	CANTIDAD DE ESFUERZO NECESARIO
TIPO DE RECORRIDO	Circular			PENDIENTE DE NIEVE
				PASOS DE ESCALADA

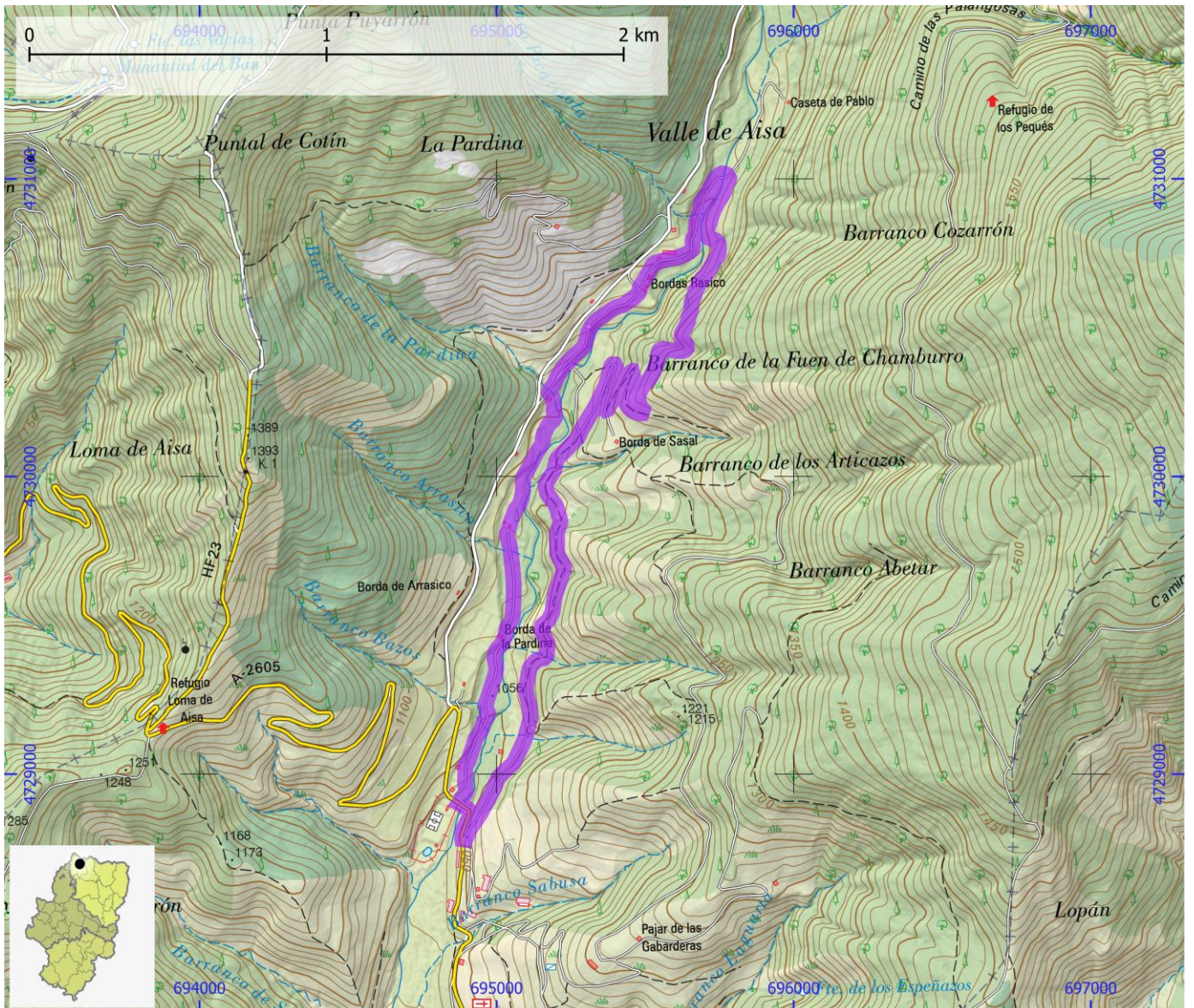

SENDEROS TURÍSTICOS DE ARAGÓN

ID OMA

STA354

NOMBRE SL-TE 33: Sendero del Castillo y del Rodeno de Peracense

ITINERARIO

Peracense - Castillo de Peracense - formaciones de rodeno - GR 24 - Peracense

COMARCA Jiloca | Sierra de Albarracín

PROVINCIA Teruel

ENLACE WEB <https://senderosturisticos.turismodearagon.com/ruta/ficha/3369>

TIPO STA SL

MIDE

HORARIO	2:50		1	SEVERIDAD DEL MEDIO NATURAL
DESNIVEL DE SUBIDA (m)	240		2	ORIENTACIÓN EN EL ITINERARIO
DESNIVEL DE BAJADA (m)	235		2	DIFICULTAD EN EL DESPLAZAMIENTO
DISTANCIA HORIZONTAL (km)	9,0		2	CANTIDAD DE ESFUERZO NECESARIO
TIPO DE RECORRIDO	Circular			PENDIENTE DE NIEVE
				PASOS DE ESCALADA



SENDEROS TURÍSTICOS DE ARAGÓN

ID OMA

STA355

NOMBRE PR-Z 62: Sástago - Monasterio de Rueda

ITINERARIO

Sástago - Mirador de los Meandros - Val del Lugar - Monasterio de Rueda - Monte de Rueda - Sástago

COMARCA Ribera Baja del Ebro

PROVINCIA Zaragoza

ENLACE WEB <https://senderosturisticos.turismodearagon.com/ruta/ficha/3372>

TIPO STA PR

MIDE

HORARIO	4:50		2	SEVERIDAD DEL MEDIO NATURAL
DESNIVEL DE SUBIDA (m)	260		2	ORIENTACIÓN EN EL ITINERARIO
DESNIVEL DE BAJADA (m)	255		2	DIFICULTAD EN EL DESPLAZAMIENTO
DISTANCIA HORIZONTAL (km)	16,8		3	CANTIDAD DE ESFUERZO NECESARIO
TIPO DE RECORRIDO	Circular			PENDIENTE DE NIEVE
				PASOS DE ESCALADA

