

CAMINOS NATURALES

ID OMA

CNA001

NOMBRE Camino Natural de Castejón de Monegros

ITINERARIO

Castejón de Monegros - Caseta de Laspeñaperros - Embalse de Ballesteros - Ermita de San Sebastián - Ermita de Sta. Ana - Castejón de Monegros

COMARCA Los Monegros

PROVINCIA Huesca

ENLACE WEB <https://www.mapa.gob.es/es/desarrollo-rural/temas/caminos-naturales/caminos-naturales/sector-noreste/castejon-monegros/default.aspx>

MIDE

HORARIO	3:00		1	SEVERIDAD DEL MEDIO NATURAL
DESNIVEL DE SUBIDA (m)	145		1	ORIENTACIÓN EN EL ITINERARIO
DESNIVEL DE BAJADA (m)	70		1	DIFICULTAD EN EL DESPLAZAMIENTO
DISTANCIA HORIZONTAL (km)	10,8		2	CANTIDAD DE ESFUERZO NECESARIO
TIPO DE RECORRIDO	Travesía			PENDIENTE DE NIEVE
				PASOS DE ESCALADA

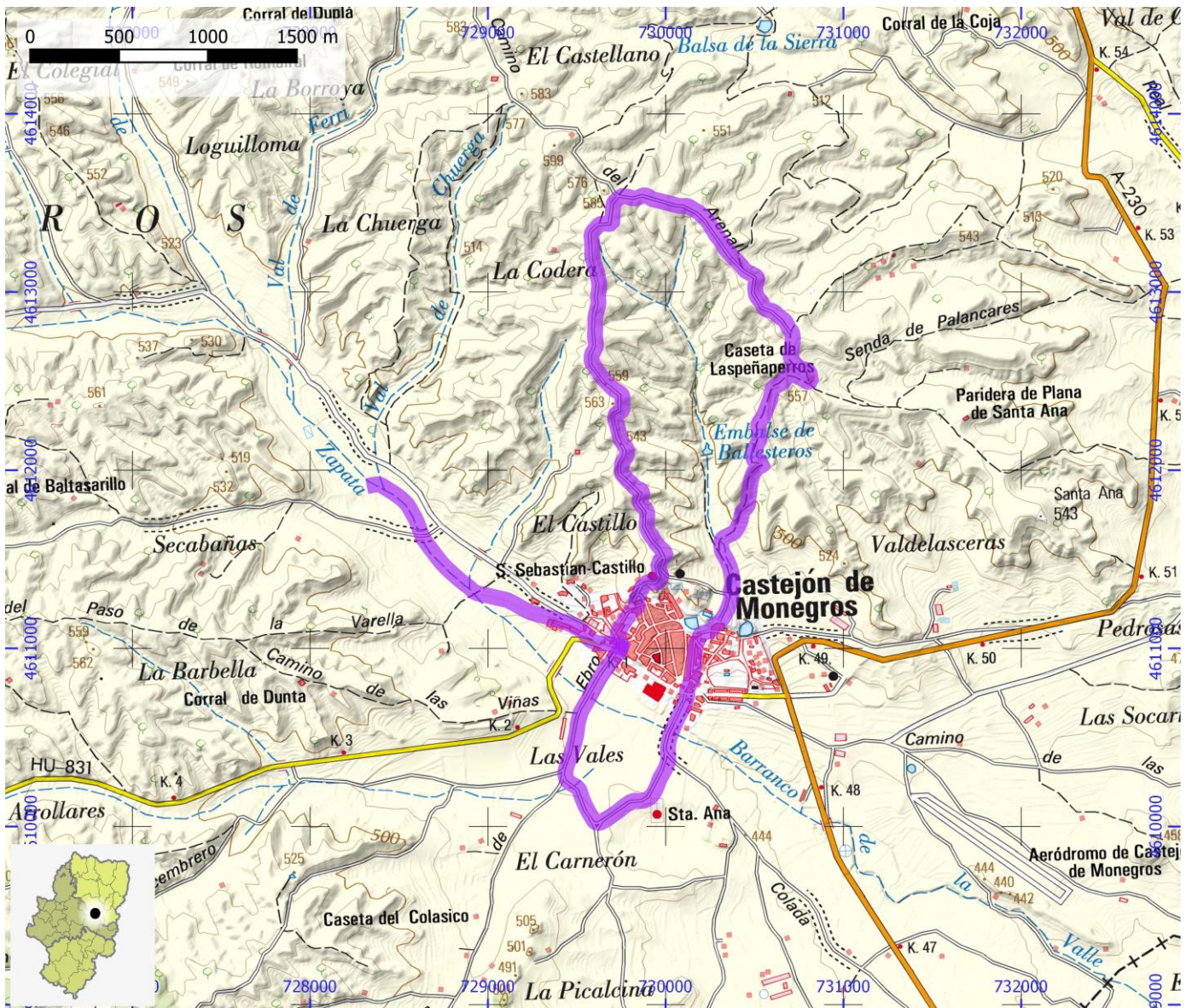

CAMINOS NATURALES

ID OMA

CNA002

NOMBRE Camino Natural de la Hoya de Huesca - Etapa 1

ITINERARIO

Agüero - Murillo de Gállego - Riglos

COMARCA Hoya de Huesca / Plana de Uesca

PROVINCIA Huesca | Zaragoza

ENLACE WEB https://www.mapa.gob.es/es/desarrollo-rural/temas/caminos-naturales/caminos-naturales/sector-noreste/hoya_huesca/etapa1/default.aspx

MIDE

HORARIO	2:45		1	SEVERIDAD DEL MEDIO NATURAL
DESNIVEL DE SUBIDA (m)	220		2	ORIENTACIÓN EN EL ITINERARIO
DESNIVEL DE BAJADA (m)	260		2	DIFICULTAD EN EL DESPLAZAMIENTO
DISTANCIA HORIZONTAL (km)	8,8		2	CANTIDAD DE ESFUERZO NECESARIO
TIPO DE RECORRIDO	Travesía			PENDIENTE DE NIEVE
				PASOS DE ESCALADA

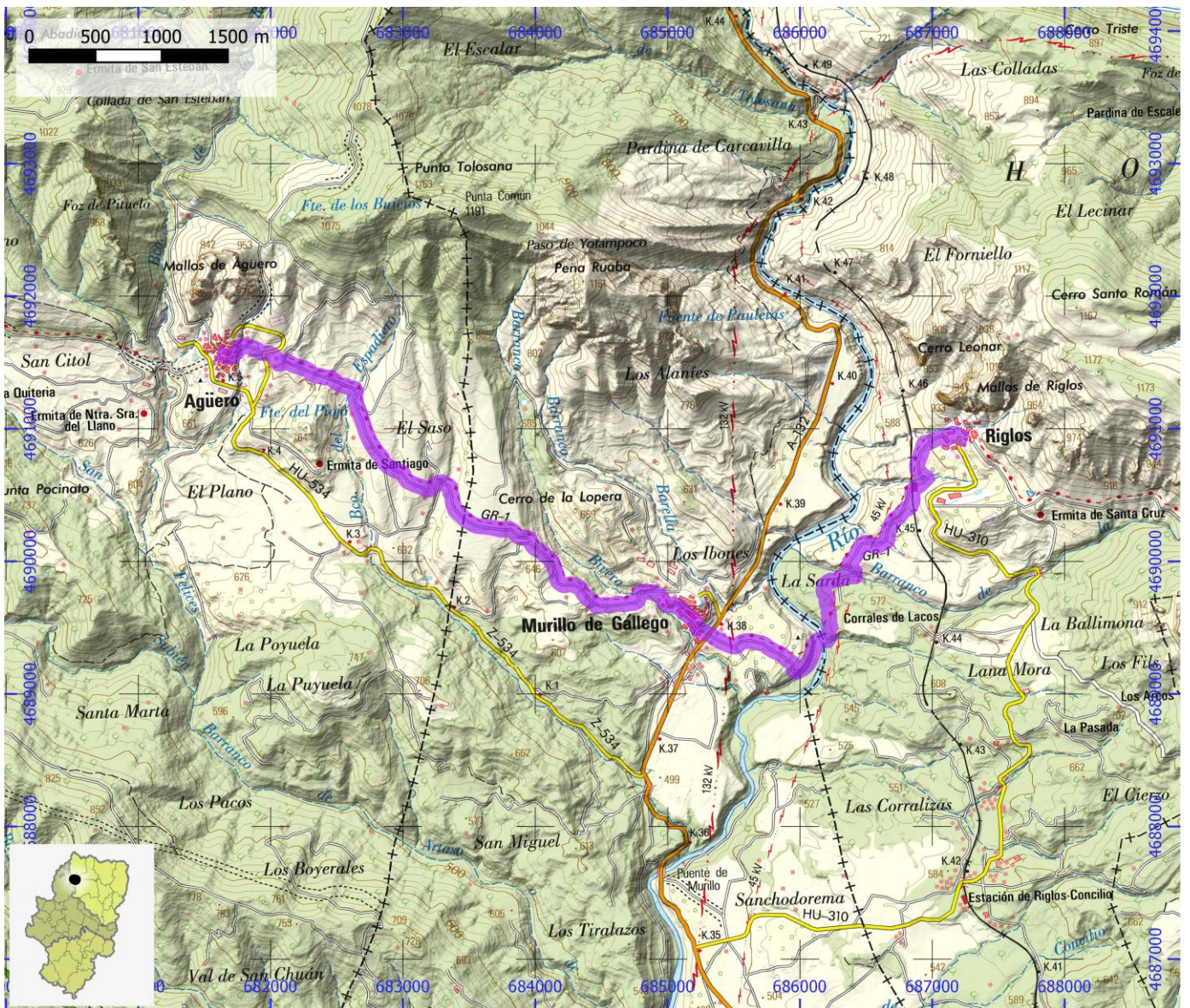

CAMINOS NATURALES

ID OMA

CNA003

NOMBRE Camino Natural de la Hoya de Huesca - Etapa 2

ITINERARIO

Riglos - Loarre

COMARCA Hoya de Huesca / Plana de Uesca

PROVINCIA Huesca

ENLACE WEB https://www.mapa.gob.es/es/desarrollo-rural/temas/caminos-naturales/caminos-naturales/sector-noreste/hoya_huesca/etapa2/default.aspx

MIDE

HORARIO	4:30		2	SEVERIDAD DEL MEDIO NATURAL
DESNIVEL DE SUBIDA (m)	430		2	ORIENTACIÓN EN EL ITINERARIO
DESNIVEL DE BAJADA (m)	305		2	DIFICULTAD EN EL DESPLAZAMIENTO
DISTANCIA HORIZONTAL (km)	15,1		3	CANTIDAD DE ESFUERZO NECESARIO
TIPO DE RECORRIDO	Travesía			PENDIENTE DE NIEVE
				PASOS DE ESCALADA

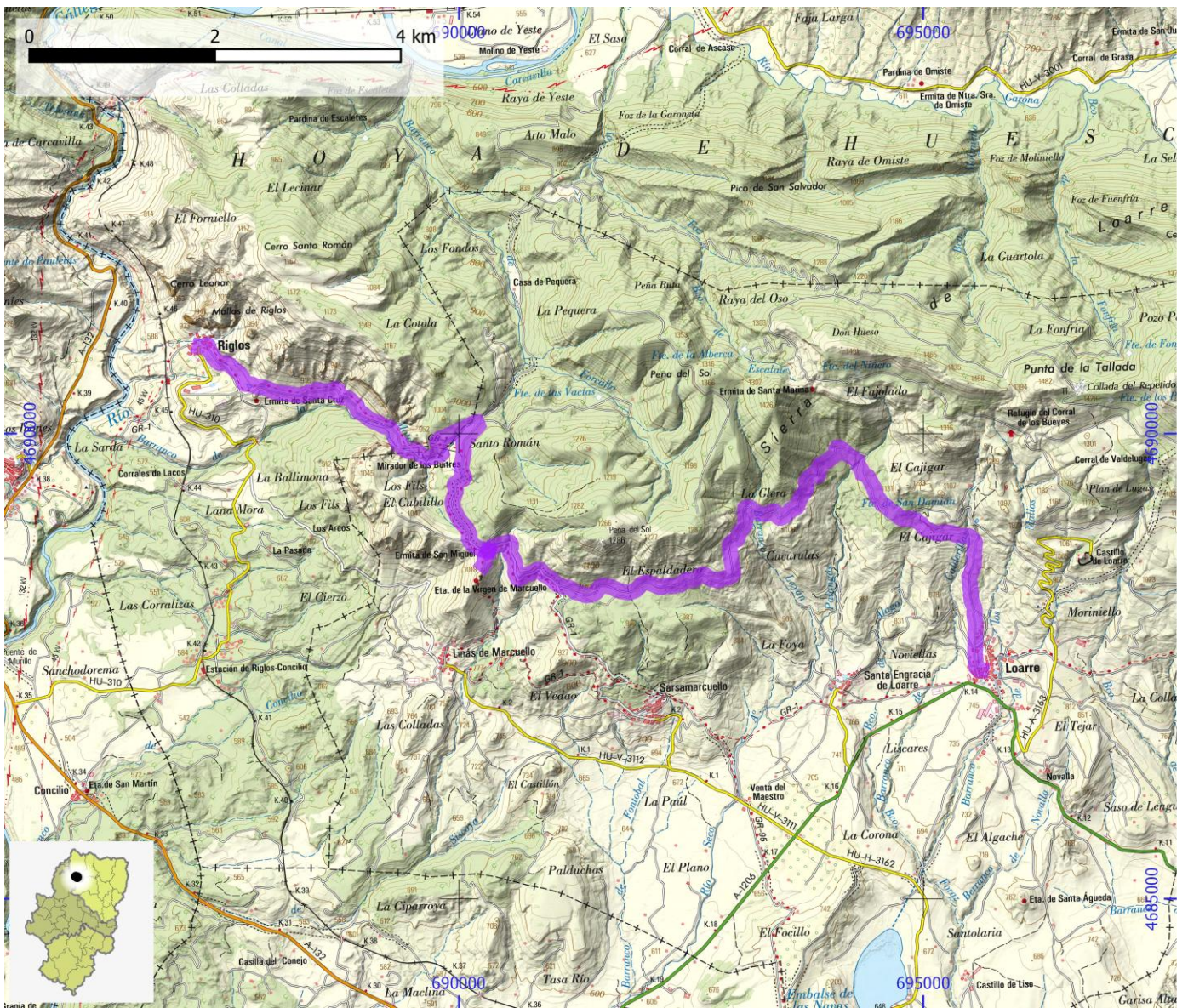

CAMINOS NATURALES

ID OMA

CNA004

NOMBRE Camino Natural de la Hoya de Huesca - Etapa 3

ITINERARIO

Loarre - Aniés - Bolea

COMARCA Hoya de Huesca / Plana de Uesca

PROVINCIA Huesca

ENLACE WEB https://www.mapa.gob.es/es/desarrollo-rural/temas/caminos-naturales/caminos-naturales/sector-noreste/hoya_huesca/etapa3/default.aspx

MIDE

HORARIO	3:05		1	SEVERIDAD DEL MEDIO NATURAL
DESNIVEL DE SUBIDA (m)	105		1	ORIENTACIÓN EN EL ITINERARIO
DESNIVEL DE BAJADA (m)	235		2	DIFICULTAD EN EL DESPLAZAMIENTO
DISTANCIA HORIZONTAL (km)	10,9		3	CANTIDAD DE ESFUERZO NECESARIO
TIPO DE RECORRIDO	Travesía			PENDIENTE DE NIEVE
				PASOS DE ESCALADA

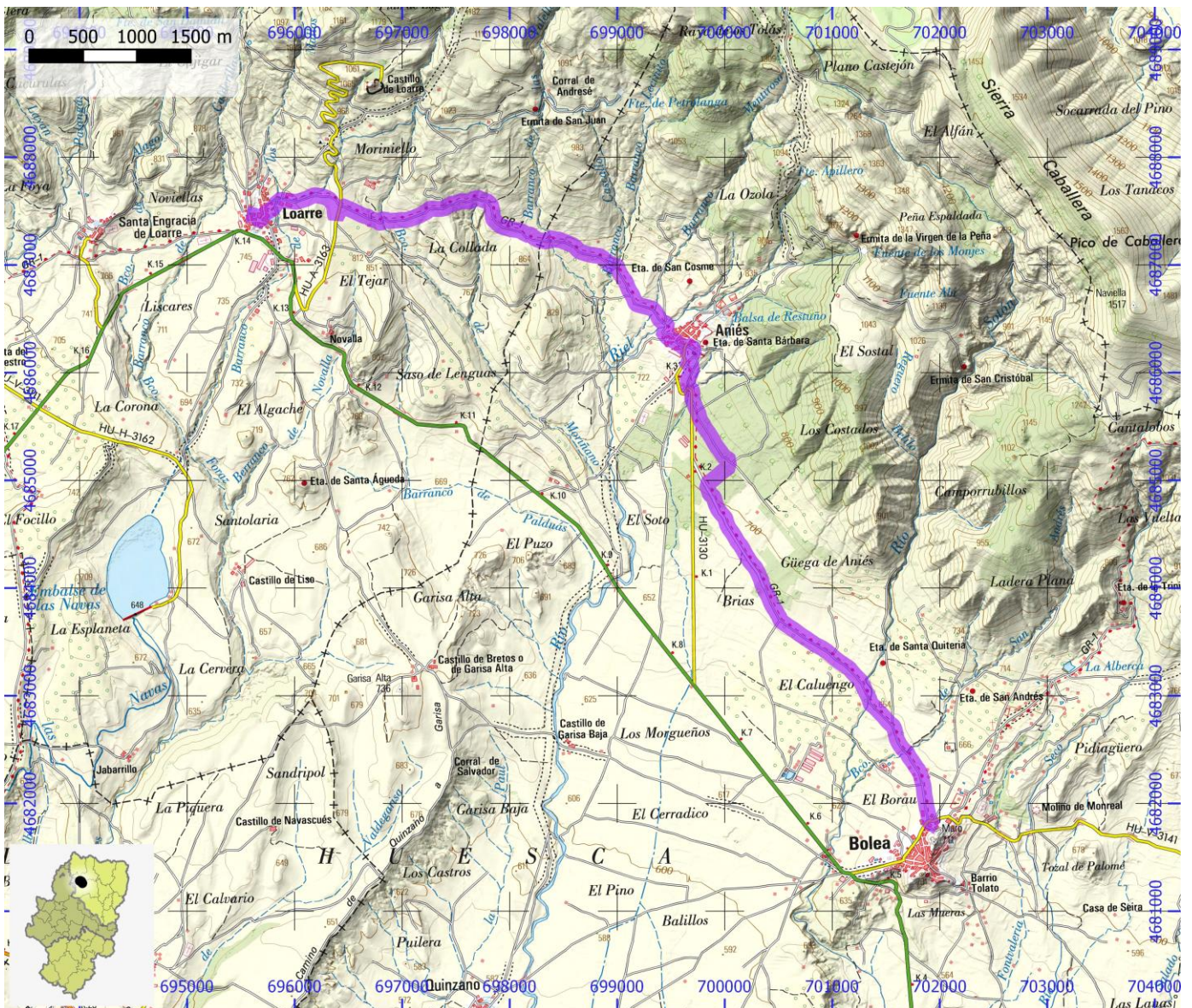

CAMINOS NATURALES

ID OMA

CNA005

NOMBRE Camino Natural de la Hoya de Huesca - Etapa 4

ITINERARIO

Bolea - Arguis

COMARCA Hoya de Huesca / Plana de Uesca

PROVINCIA Huesca

ENLACE WEB https://www.mapa.gob.es/es/desarrollo-rural/temas/caminos-naturales/caminos-naturales/sector-noreste/hoya_huesca/etapa4/default.aspx

MIDE

HORARIO	6:15		3	SEVERIDAD DEL MEDIO NATURAL
DESNIVEL DE SUBIDA (m)	905		2	ORIENTACIÓN EN EL ITINERARIO
DESNIVEL DE BAJADA (m)	525		2	DIFICULTAD EN EL DESPLAZAMIENTO
DISTANCIA HORIZONTAL (km)	19,2		4	CANTIDAD DE ESFUERZO NECESARIO
TIPO DE RECORRIDO	Travesía			PENDIENTE DE NIEVE
				PASOS DE ESCALADA

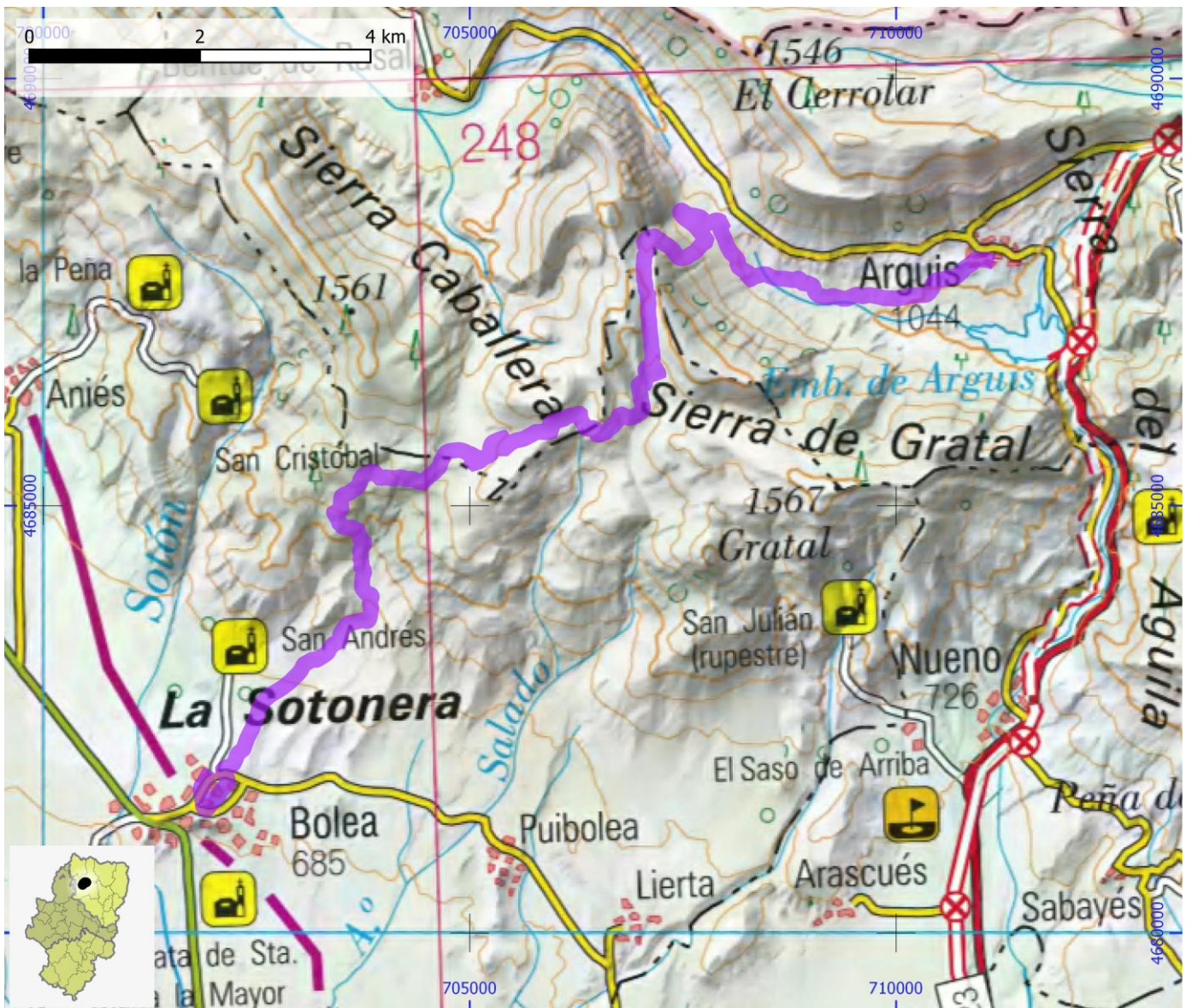

CAMINOS NATURALES

ID OMA

CNA006

NOMBRE Camino Natural de la Hoya de Huesca - Etapa 5

ITINERARIO

Arguis - Belsué - Lúsera - Nocito

COMARCA Hoya de Huesca / Plana de Uesca

PROVINCIA Huesca

ENLACE WEB https://www.mapa.gob.es/es/desarrollo-rural/temas/caminos-naturales/caminos-naturales/sector-noreste/hoya_huesca/etapa5/default.aspx

MIDE

HORARIO	6:20		2	SEVERIDAD DEL MEDIO NATURAL
DESNIVEL DE SUBIDA (m)	675		2	ORIENTACIÓN EN EL ITINERARIO
DESNIVEL DE BAJADA (m)	790		2	DIFICULTAD EN EL DESPLAZAMIENTO
DISTANCIA HORIZONTAL (km)	19,5		4	CANTIDAD DE ESFUERZO NECESARIO
TIPO DE RECORRIDO	Travesía			PENDIENTE DE NIEVE
				PASOS DE ESCALADA

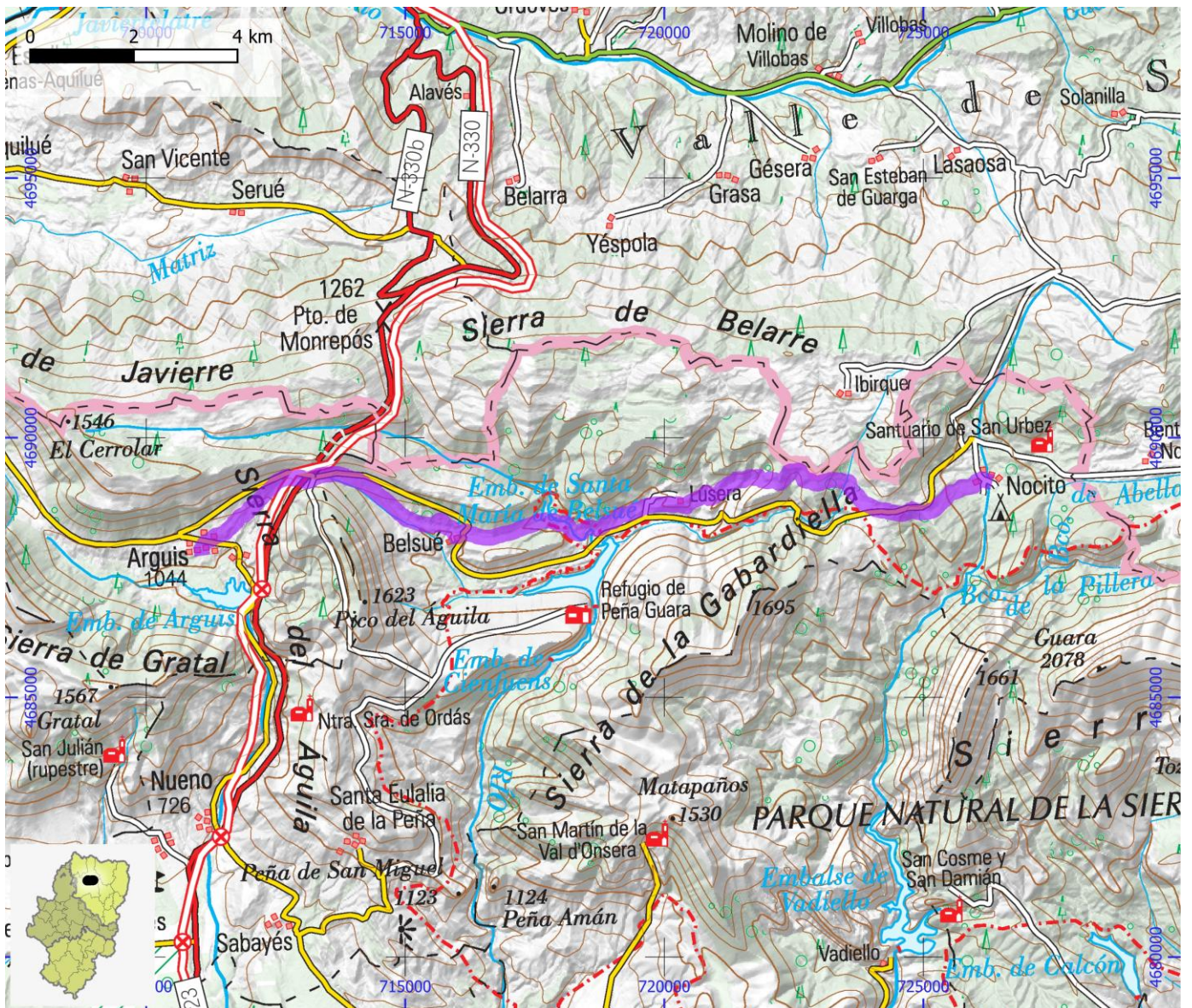

CAMINOS NATURALES

ID OMA

CNA007

NOMBRE Camino Natural de la Hoya de Huesca - Etapa 6

ITINERARIO

Nocito - Vadiello - Santa Eulalia la Mayor

COMARCA Hoya de Huesca / Plana de Uesca

PROVINCIA Huesca

ENLACE WEB https://www.mapa.gob.es/es/desarrollo-rural/temas/caminos-naturales/caminos-naturales/sector-noreste/hoya_huesca/etapa6/default.aspx

MIDE

HORARIO	6:45		4	SEVERIDAD DEL MEDIO NATURAL
DESNIVEL DE SUBIDA (m)	725		2	ORIENTACIÓN EN EL ITINERARIO
DESNIVEL DE BAJADA (m)	780		3	DIFICULTAD EN EL DESPLAZAMIENTO
DISTANCIA HORIZONTAL (km)	20,1		4	CANTIDAD DE ESFUERZO NECESARIO
TIPO DE RECORRIDO	Travesía			PENDIENTE DE NIEVE
				PASOS DE ESCALADA

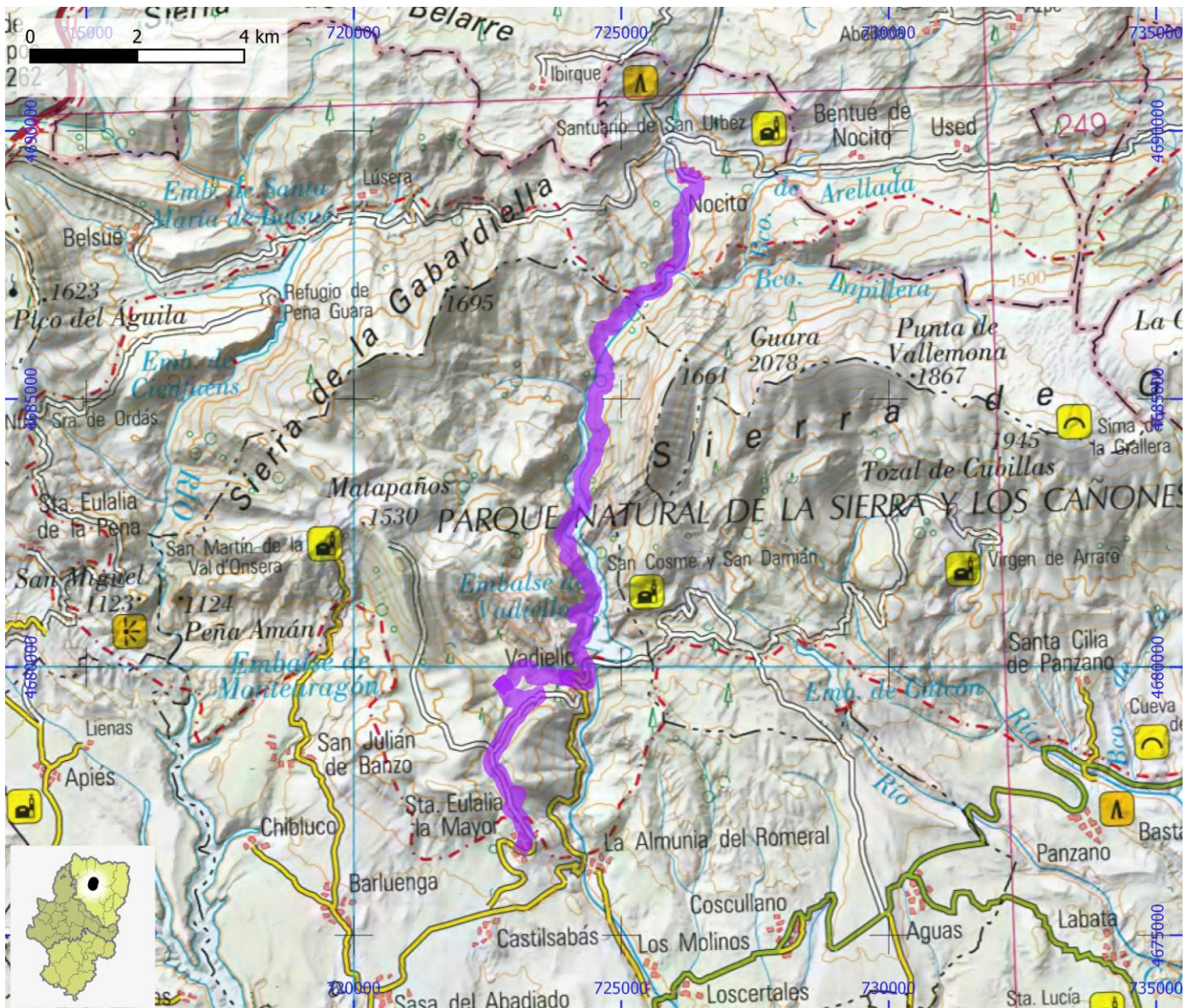

CAMINOS NATURALES

ID OMA

CNA008

NOMBRE Camino Natural de la Hoya de Huesca - Etapa 7

ITINERARIO

Sta Eulalia la Mayor - Ayera - Sipán - Ibieca - Casbas de Huesca

COMARCA Hoya de Huesca / Plana de Uesca

PROVINCIA Huesca

ENLACE WEB https://www.mapa.gob.es/es/desarrollo-rural/temas/caminos-naturales/caminos-naturales/sector-noreste/hoya_huesca/etapa7/default.aspx

MIDE

HORARIO	6:55		1	SEVERIDAD DEL MEDIO NATURAL
DESNIVEL DE SUBIDA (m)	25		2	ORIENTACIÓN EN EL ITINERARIO
DESNIVEL DE BAJADA (m)	510		2	DIFICULTAD EN EL DESPLAZAMIENTO
DISTANCIA HORIZONTAL (km)	25,0		4	CANTIDAD DE ESFUERZO NECESARIO
TIPO DE RECORRIDO	Travesía			PENDIENTE DE NIEVE
				PASOS DE ESCALADA

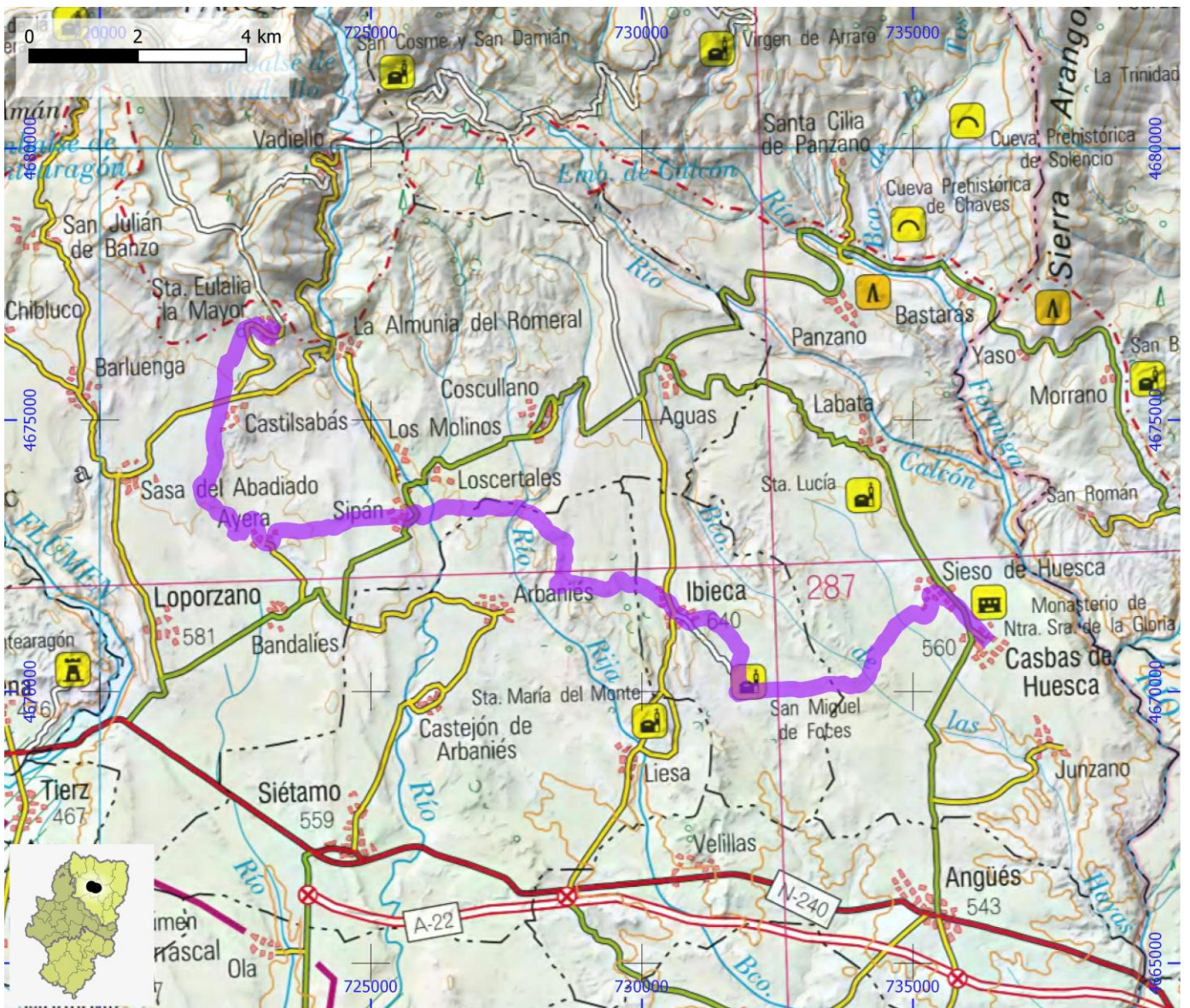

CAMINOS NATURALES

ID OMA

CNA009

NOMBRE Camino Natural de la Hoya de Huesca - Etapa 8

ITINERARIO

Casbas de Huesca - Bierge - Salto de Bierge

COMARCA Hoya de Huesca / Plana de Uesca | Somontano de Barbastro

PROVINCIA Huesca

ENLACE WEB https://www.mapa.gob.es/es/desarrollo-rural/temas/caminos-naturales/caminos-naturales/sector-noreste/hoya_huesca/etapa8/default.aspx

MIDE

HORARIO	3:05		1	SEVERIDAD DEL MEDIO NATURAL
DESNIVEL DE SUBIDA (m)	200		2	ORIENTACIÓN EN EL ITINERARIO
DESNIVEL DE BAJADA (m)	160		2	DIFICULTAD EN EL DESPLAZAMIENTO
DISTANCIA HORIZONTAL (km)	7,9		2	CANTIDAD DE ESFUERZO NECESARIO
TIPO DE RECORRIDO	Travesía			PENDIENTE DE NIEVE
				PASOS DE ESCALADA

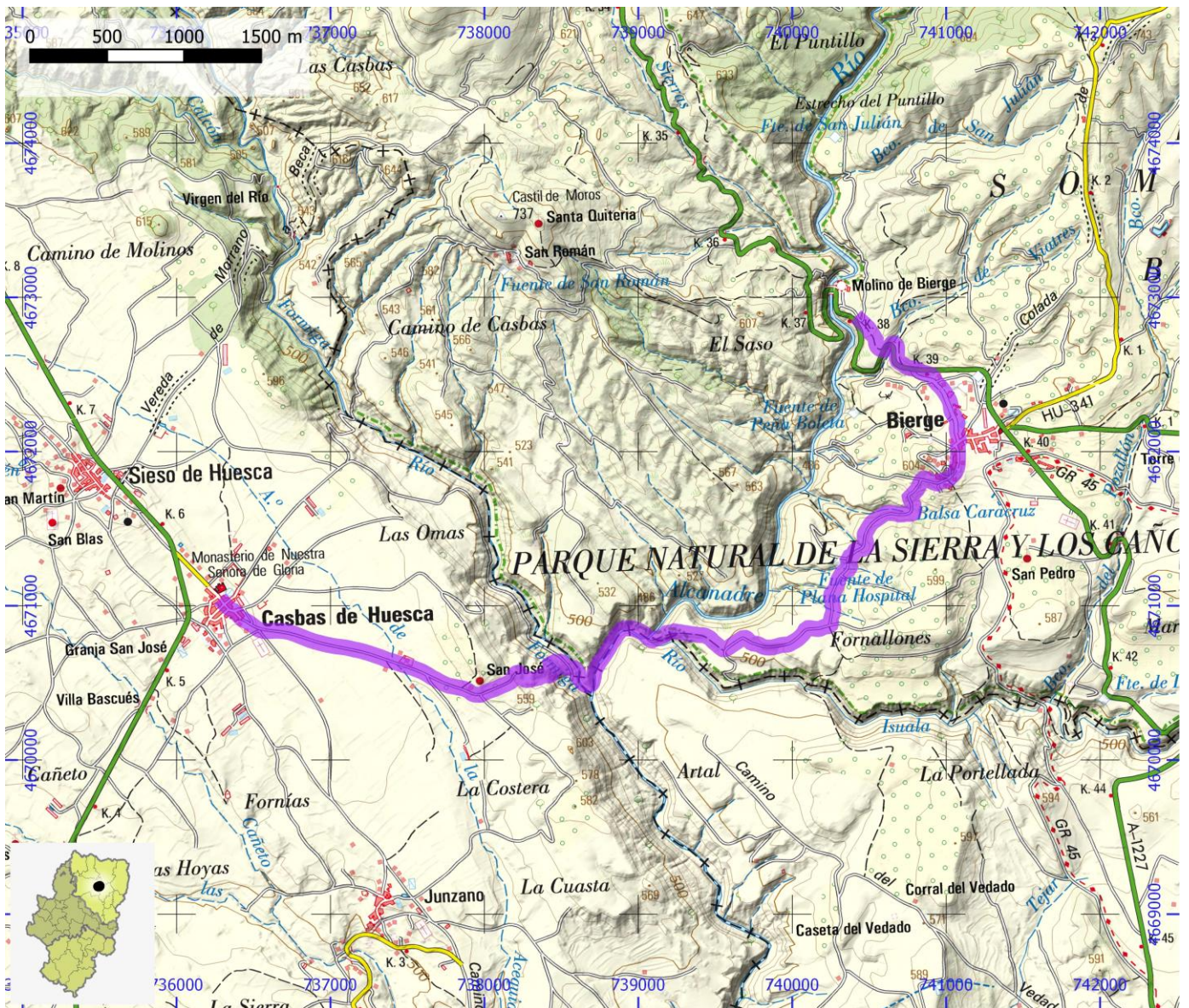

CAMINOS NATURALES

ID OMA

CNA010

NOMBRE Camino Natural de la Sierra de San Quílez

ITINERARIO

Binéfar - Canal de Zaidín - Central Hidroeléctrica - Ermita de Nuestra Sra. del Romeral - La Sierra

COMARCA La Litera / La Llitera

PROVINCIA Huesca

ENLACE WEB <https://www.mapa.gob.es/es/desarrollo-rural/temas/caminos-naturales/caminos-naturales/sector-noreste/sierra-san-quilez/default.aspx>

MIDE

HORARIO	3:00		1	SEVERIDAD DEL MEDIO NATURAL
DESNIVEL DE SUBIDA (m)	120		3	ORIENTACIÓN EN EL ITINERARIO
DESNIVEL DE BAJADA (m)	0		1	DIFICULTAD EN EL DESPLAZAMIENTO
DISTANCIA HORIZONTAL (km)	7,9		2	CANTIDAD DE ESFUERZO NECESARIO
TIPO DE RECORRIDO	Travesía			PENDIENTE DE NIEVE
				PASOS DE ESCALADA

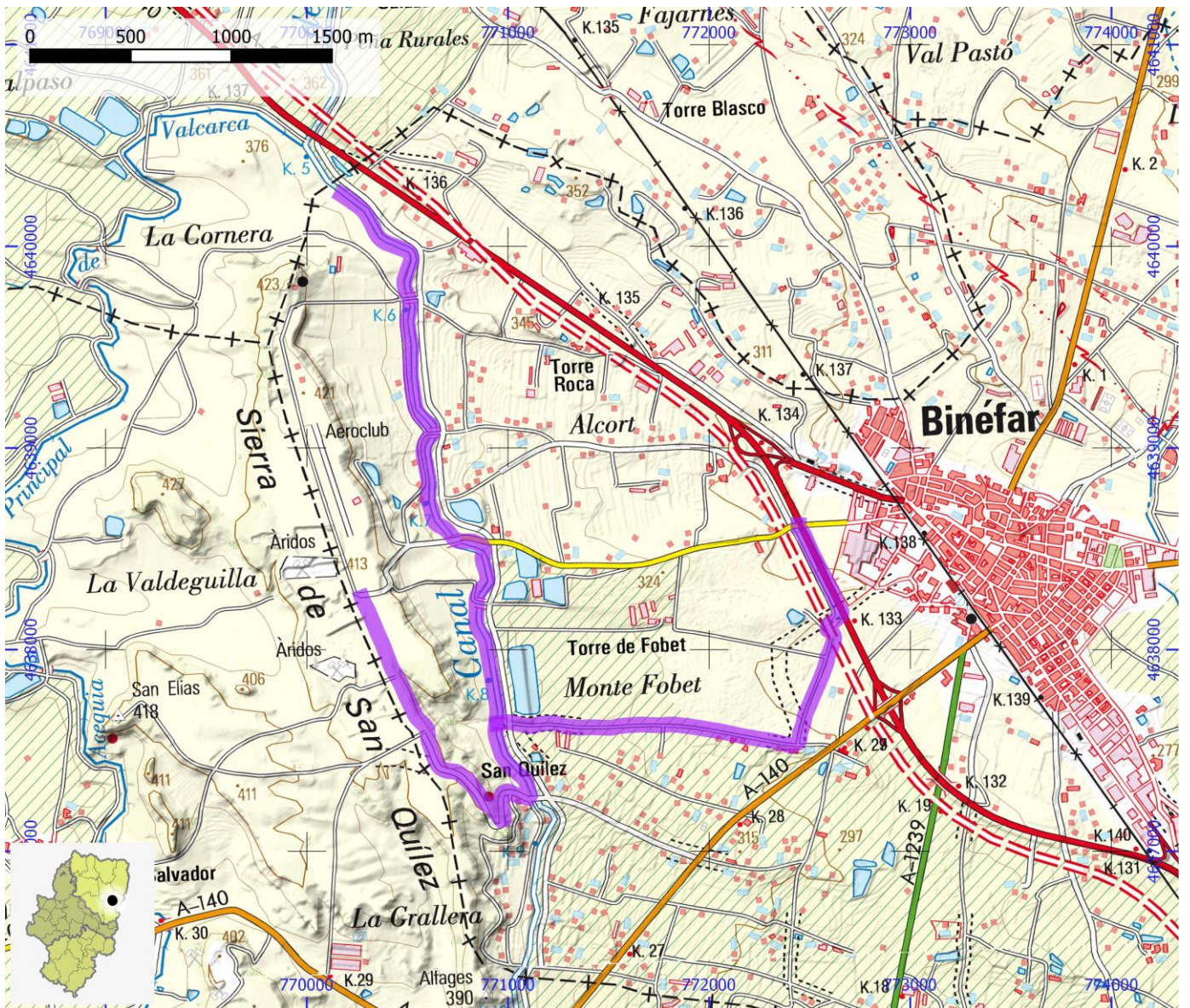

CAMINOS NATURALES

ID OMA

CNA011

NOMBRE Camino Natural de Lanuza

ITINERARIO

Sallent de Gállego - Presa del Embalse de Lanuza

COMARCA Alto Gállego

PROVINCIA Huesca

ENLACE WEB <https://www.mapa.gob.es/es/desarrollo-rural/temas/caminos-naturales/caminos-naturales/sector-noreste/embalse-lanuza/default.aspx>

MIDE

HORARIO	0:30		1	SEVERIDAD DEL MEDIO NATURAL
DESNIVEL DE SUBIDA (m)	15		1	ORIENTACIÓN EN EL ITINERARIO
DESNIVEL DE BAJADA (m)	30		1	DIFICULTAD EN EL DESPLAZAMIENTO
DISTANCIA HORIZONTAL (km)	3,0		1	CANTIDAD DE ESFUERZO NECESARIO
TIPO DE RECORRIDO	Travesía			PENDIENTE DE NIEVE
				PASOS DE ESCALADA

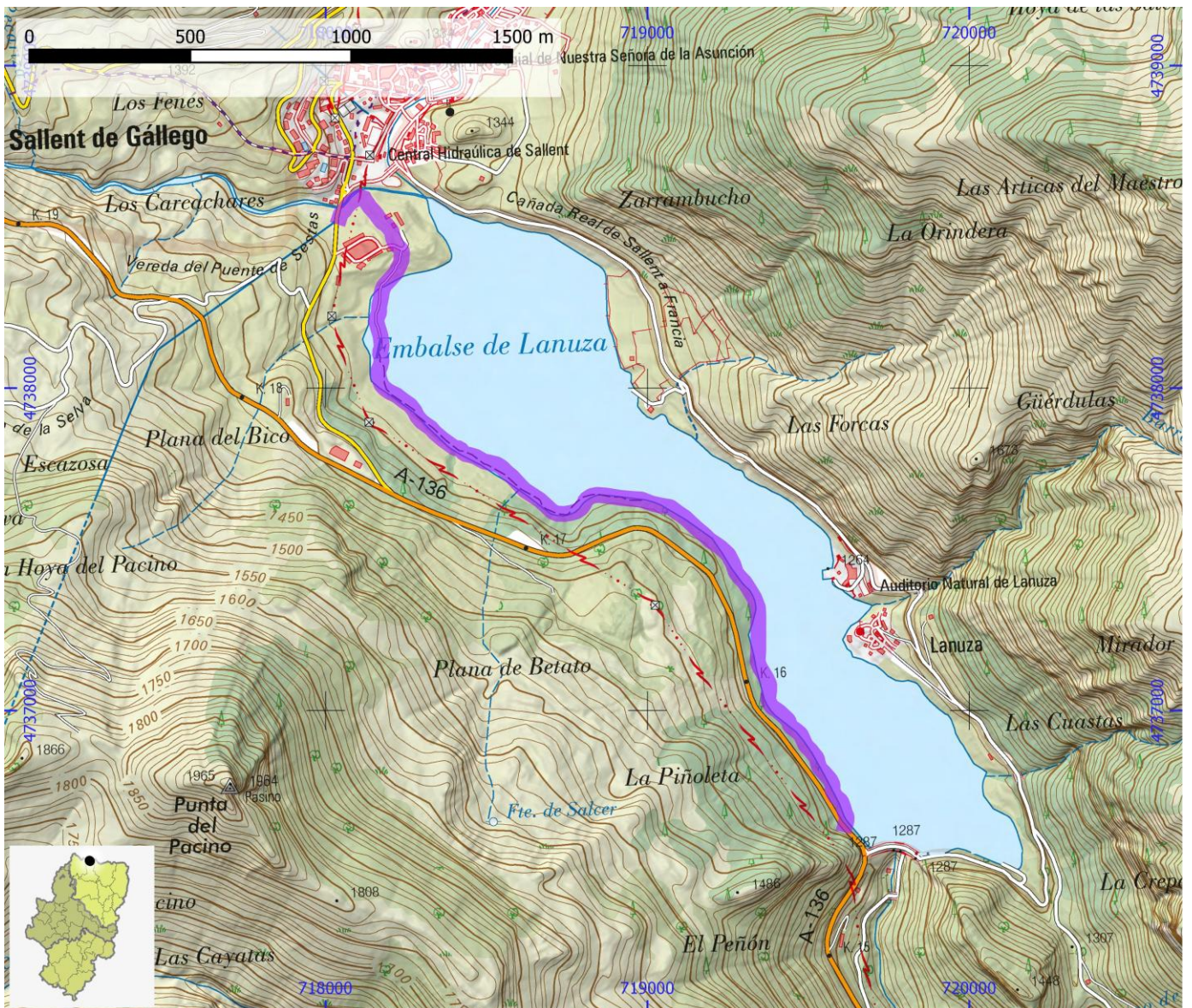

CAMINOS NATURALES

ID OMA

CNA012

NOMBRE Camino Natural de Ojos Negros

ITINERARIO

Antigua estación de Santa Eulalia - Cella - Caudé - Antigua estación de Teruel - Valdecebro - Puerto de Escandón

COMARCA Comunidad de Teruel | Gúdar - Javalambre

PROVINCIA Teruel

ENLACE WEB <https://www.mapa.gob.es/es/desarrollo-rural/temas/caminos-naturales/caminos-naturales/sector-noreste/ojos-negros/default.aspx>

MIDE

HORARIO	12:20		1	SEVERIDAD DEL MEDIO NATURAL
DESNIVEL DE SUBIDA (m)	315		1	ORIENTACIÓN EN EL ITINERARIO
DESNIVEL DE BAJADA (m)	165		1	DIFICULTAD EN EL DESPLAZAMIENTO
DISTANCIA HORIZONTAL (km)	46,6		5	CANTIDAD DE ESFUERZO NECESARIO
TIPO DE RECORRIDO	Travesía			PENDIENTE DE NIEVE
				PASOS DE ESCALADA

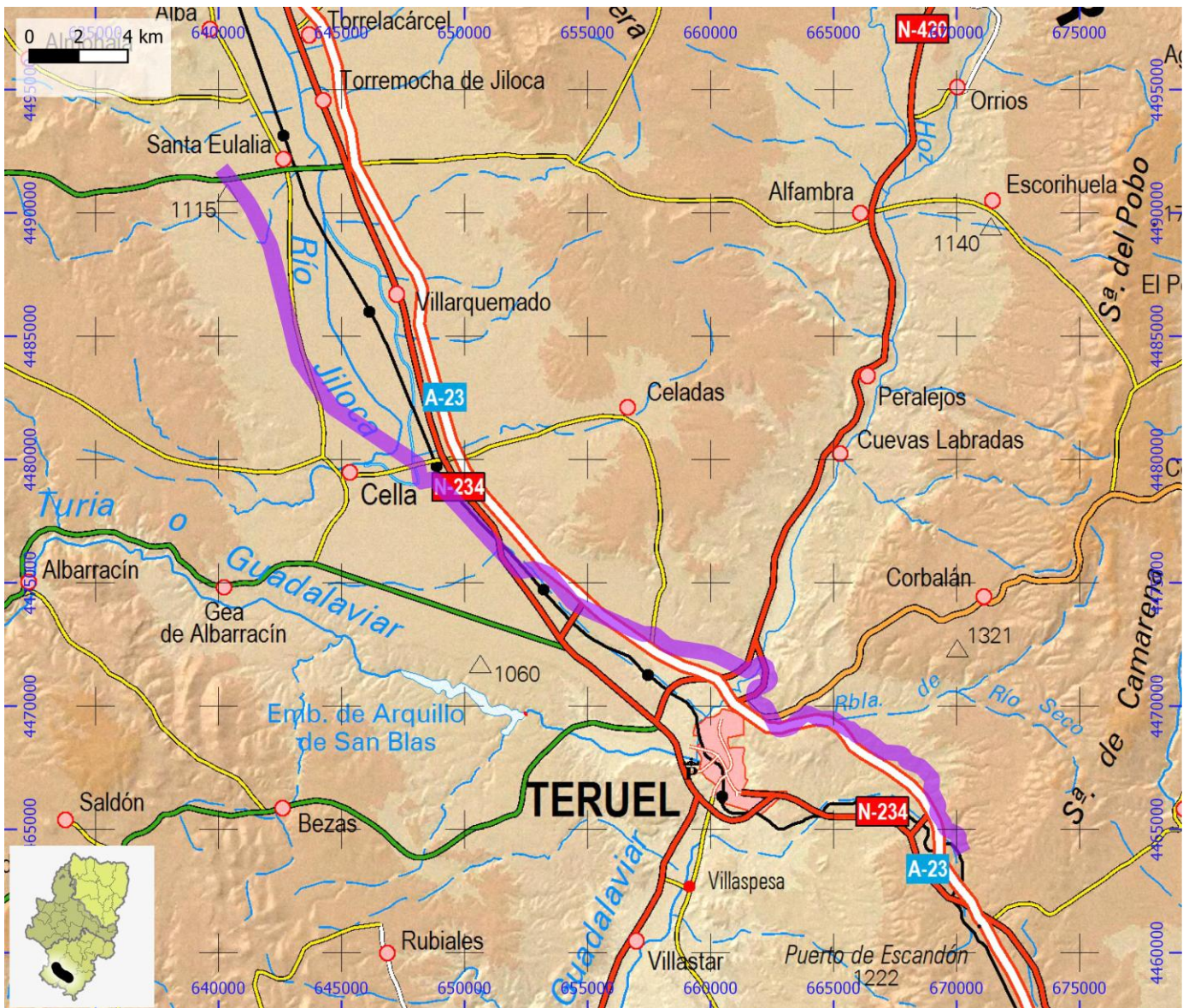

CAMINOS NATURALES

ID OMA

CNA013

NOMBRE Camino Natural de Val de Zafán

ITINERARIO

Valdelagorfa (Estación Vía Verde) - Estación de Lledó (adandonada)

COMARCA Bajo Aragón | Matarraña / Matarranya

PROVINCIA Teruel

ENLACE WEB <https://www.mapa.gob.es/es/desarrollo-rural/temas/caminos-naturales/caminos-naturales/sector-noreste/val-zafan-agrupacion/val-zafan/default.aspx>

MIDE

HORARIO	9:25		1	SEVERIDAD DEL MEDIO NATURAL
DESNIVEL DE SUBIDA (m)	335		2	ORIENTACIÓN EN EL ITINERARIO
DESNIVEL DE BAJADA (m)	370		2	DIFICULTAD EN EL DESPLAZAMIENTO
DISTANCIA HORIZONTAL (km)	35,9		4	CANTIDAD DE ESFUERZO NECESARIO
TIPO DE RECORRIDO	Travesía			PENDIENTE DE NIEVE
				PASOS DE ESCALADA



CAMINOS NATURALES

ID OMA

CNA014

NOMBRE Camino Natural del Agua Soriano

ITINERARIO

Vozmediano - Los Fayos - Torrellas - Tarazona

COMARCA Tarazona y El Moncayo

PROVINCIA Zaragoza

ENLACE WEB <https://www.mapa.gob.es/es/desarrollo-rural/temas/caminos-naturales/caminos-naturales/sector-centro/agua-soriano/etapa5/default.aspx>

MIDE

HORARIO	4:40		1	SEVERIDAD DEL MEDIO NATURAL
DESNIVEL DE SUBIDA (m)	70		1	ORIENTACIÓN EN EL ITINERARIO
DESNIVEL DE BAJADA (m)	485		1	DIFICULTAD EN EL DESPLAZAMIENTO
DISTANCIA HORIZONTAL (km)	17,3		3	CANTIDAD DE ESFUERZO NECESARIO
TIPO DE RECORRIDO	Travesía			PENDIENTE DE NIEVE
				PASOS DE ESCALADA



CAMINOS NATURALES

ID OMA

CNA015

NOMBRE Camino Natural del Ebro - Etapa 22

ITINERARIO

Límite provincial con Navarra - Novillas - Gallur

COMARCA Cinco Villas | Campo de Borja | Ribera Alta del Ebro

PROVINCIA Zaragoza

ENLACE WEB <https://www.mapa.gob.es/es/desarrollo-rural/temas/caminos-naturales/caminos-naturales/sector-noreste/ebro/etapa22/default.aspx>

MIDE

HORARIO	5:00		1	SEVERIDAD DEL MEDIO NATURAL
DESNIVEL DE SUBIDA (m)	20		1	ORIENTACIÓN EN EL ITINERARIO
DESNIVEL DE BAJADA (m)	25		2	DIFICULTAD EN EL DESPLAZAMIENTO
DISTANCIA HORIZONTAL (km)	15,3		3	CANTIDAD DE ESFUERZO NECESARIO
TIPO DE RECORRIDO	Travesía			PENDIENTE DE NIEVE
				PASOS DE ESCALADA

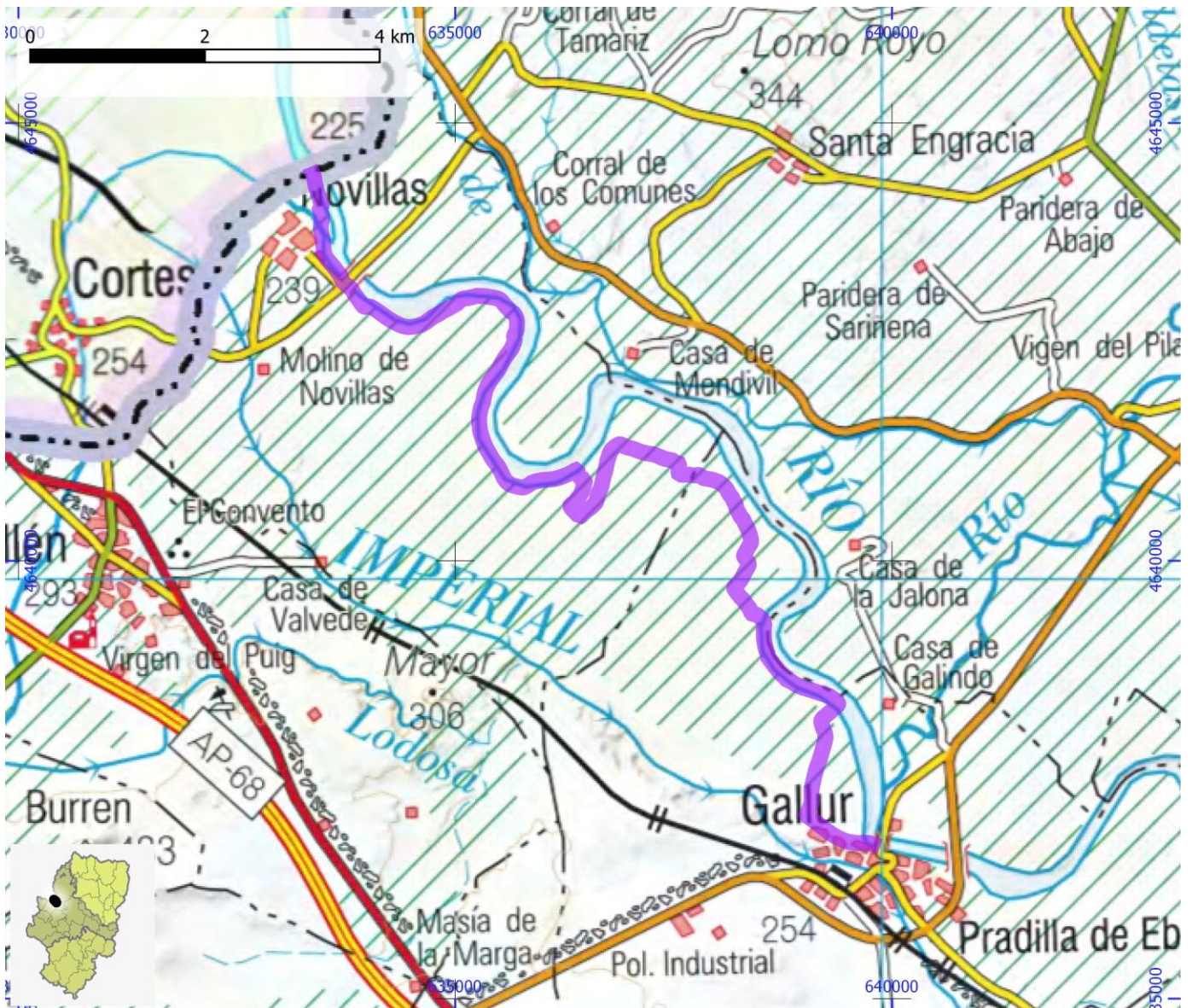

CAMINOS NATURALES

ID OMA

CNA016

NOMBRE Camino Natural del Ebro - Etapa 23

ITINERARIO

Gallur - Pradilla de Ebro - Boquiñeni - Luceni - Alcalá de Ebro - Cabañas de Ebro - Alagón

COMARCA Cinco Villas | Ribera Alta del Ebro

PROVINCIA Zaragoza

ENLACE WEB <https://www.mapa.gob.es/es/desarrollo-rural/temas/caminos-naturales/caminos-naturales/sector-noreste/ebro/etapa23/default.aspx>

MIDE

HORARIO	6:40		1	SEVERIDAD DEL MEDIO NATURAL
DESNIVEL DE SUBIDA (m)	35		1	ORIENTACIÓN EN EL ITINERARIO
DESNIVEL DE BAJADA (m)	40		1	DIFICULTAD EN EL DESPLAZAMIENTO
DISTANCIA HORIZONTAL (km)	31,9		4	CANTIDAD DE ESFUERZO NECESARIO
TIPO DE RECORRIDO	Travesía			PENDIENTE DE NIEVE
				PASOS DE ESCALADA

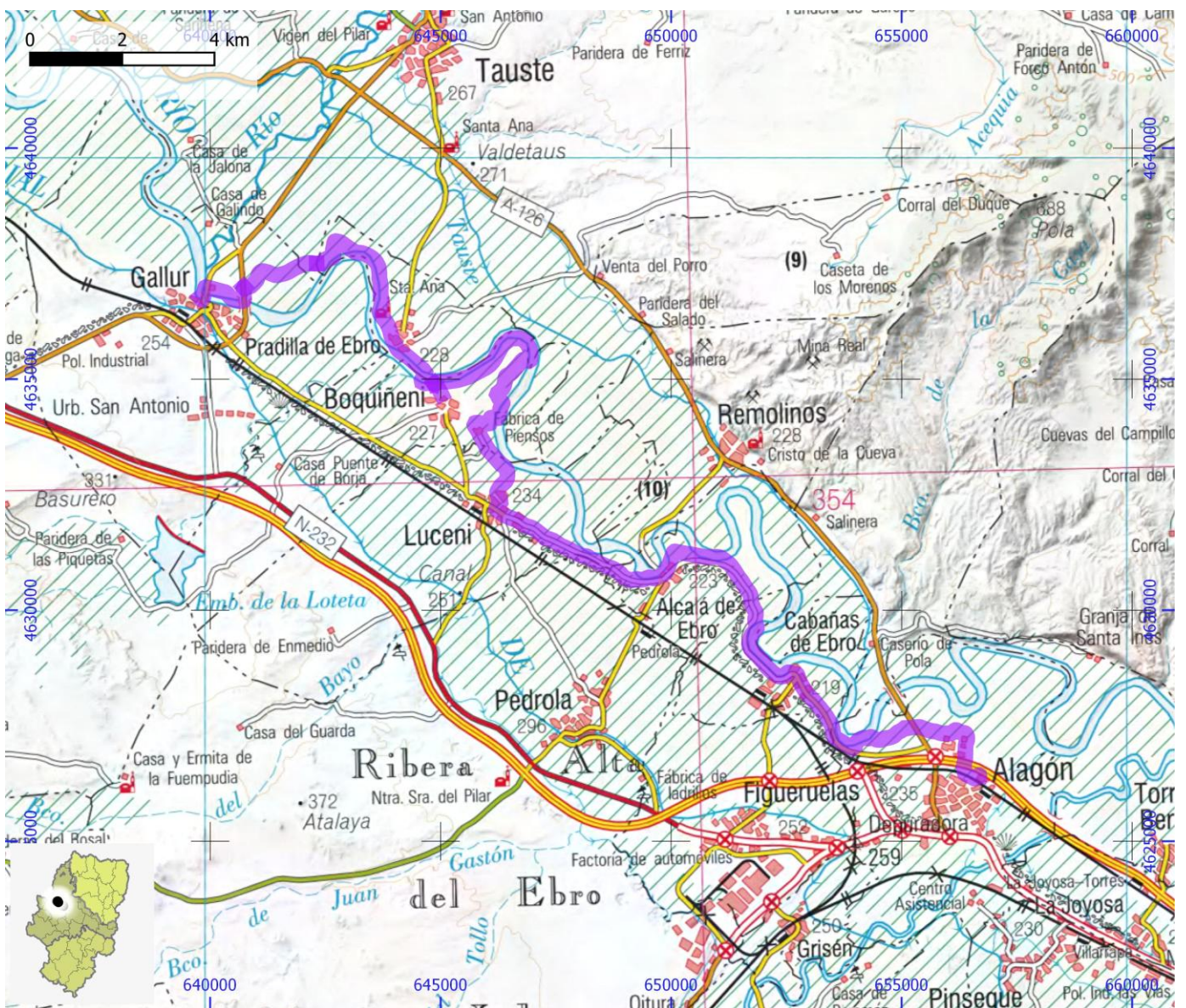

CAMINOS NATURALES

ID OMA

CNA017

NOMBRE Camino Natural del Ebro - Etapa 24

ITINERARIO

Alagón - Torres de Berrellén - desvío por El Soto de la Malforada - Utebo

COMARCA Ribera Alta del Ebro | D.C. Zaragoza

PROVINCIA Zaragoza

ENLACE WEB <https://www.mapa.gob.es/es/desarrollo-rural/temas/caminos-naturales/caminos-naturales/sector-noreste/ebro/etapa24/default.aspx>

MIDE

HORARIO	4:00		1	SEVERIDAD DEL MEDIO NATURAL
DESNIVEL DE SUBIDA (m)	20		1	ORIENTACIÓN EN EL ITINERARIO
DESNIVEL DE BAJADA (m)	40		1	DIFICULTAD EN EL DESPLAZAMIENTO
DISTANCIA HORIZONTAL (km)	21,7		3	CANTIDAD DE ESFUERZO NECESARIO
TIPO DE RECORRIDO	Travesía			PENDIENTE DE NIEVE
				PASOS DE ESCALADA

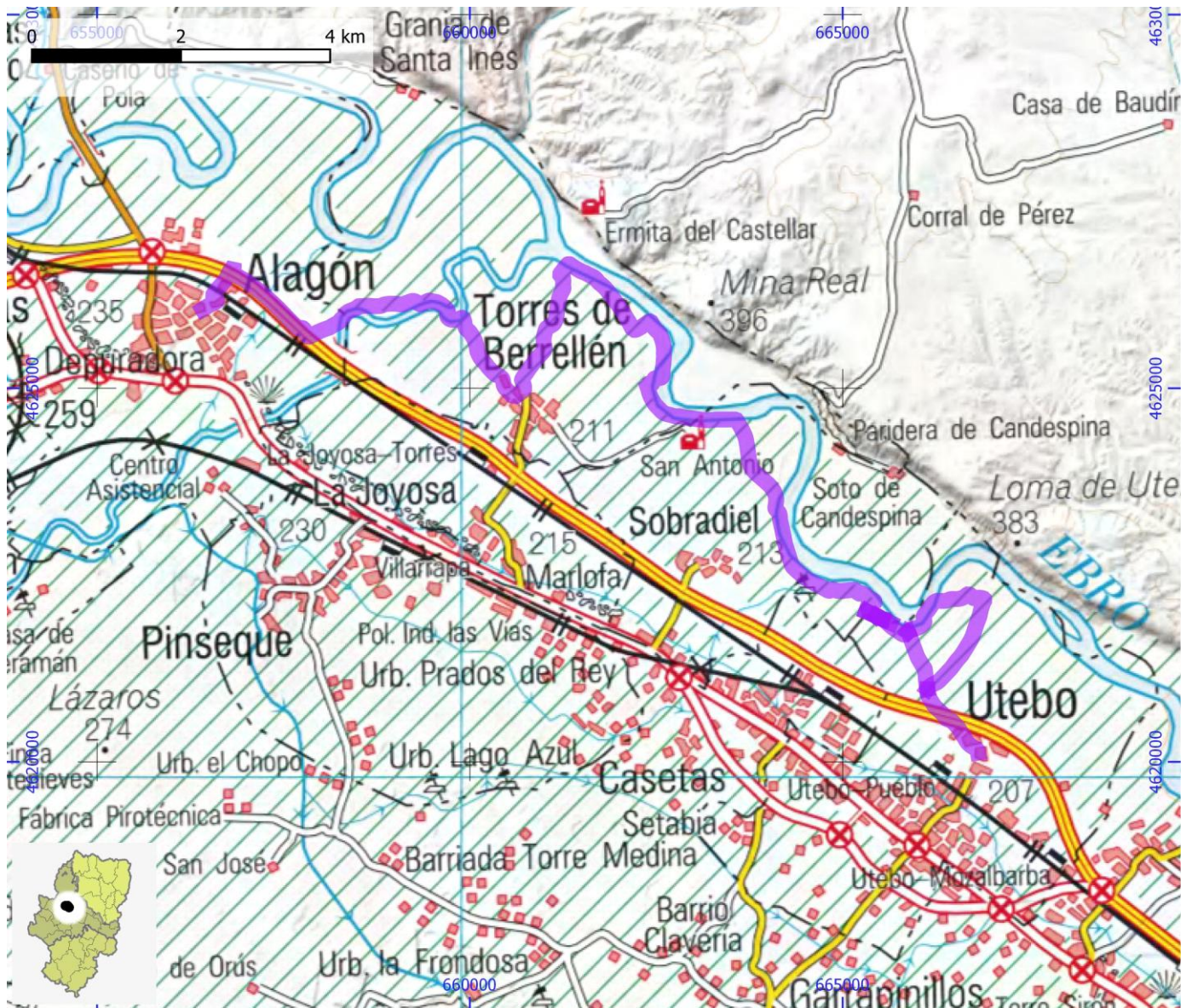

CAMINOS NATURALES

ID OMA

CNA018

NOMBRE Camino Natural del Ebro - Etapa 25

ITINERARIO

Utebo - Monzalbarba - Juslibol - desvío por Ranillas - Zaragoza

COMARCA D.C. Zaragoza

PROVINCIA Zaragoza

ENLACE WEB <https://www.mapa.gob.es/es/desarrollo-rural/temas/caminos-naturales/caminos-naturales/sector-noreste/ebro/etapa25/default.aspx>

MIDE

HORARIO	3:00		1	SEVERIDAD DEL MEDIO NATURAL
DESNIVEL DE SUBIDA (m)	20		1	ORIENTACIÓN EN EL ITINERARIO
DESNIVEL DE BAJADA (m)	25		1	DIFICULTAD EN EL DESPLAZAMIENTO
DISTANCIA HORIZONTAL (km)	20,5		3	CANTIDAD DE ESFUERZO NECESARIO
TIPO DE RECORRIDO	Travesía			PENDIENTE DE NIEVE
				PASOS DE ESCALADA

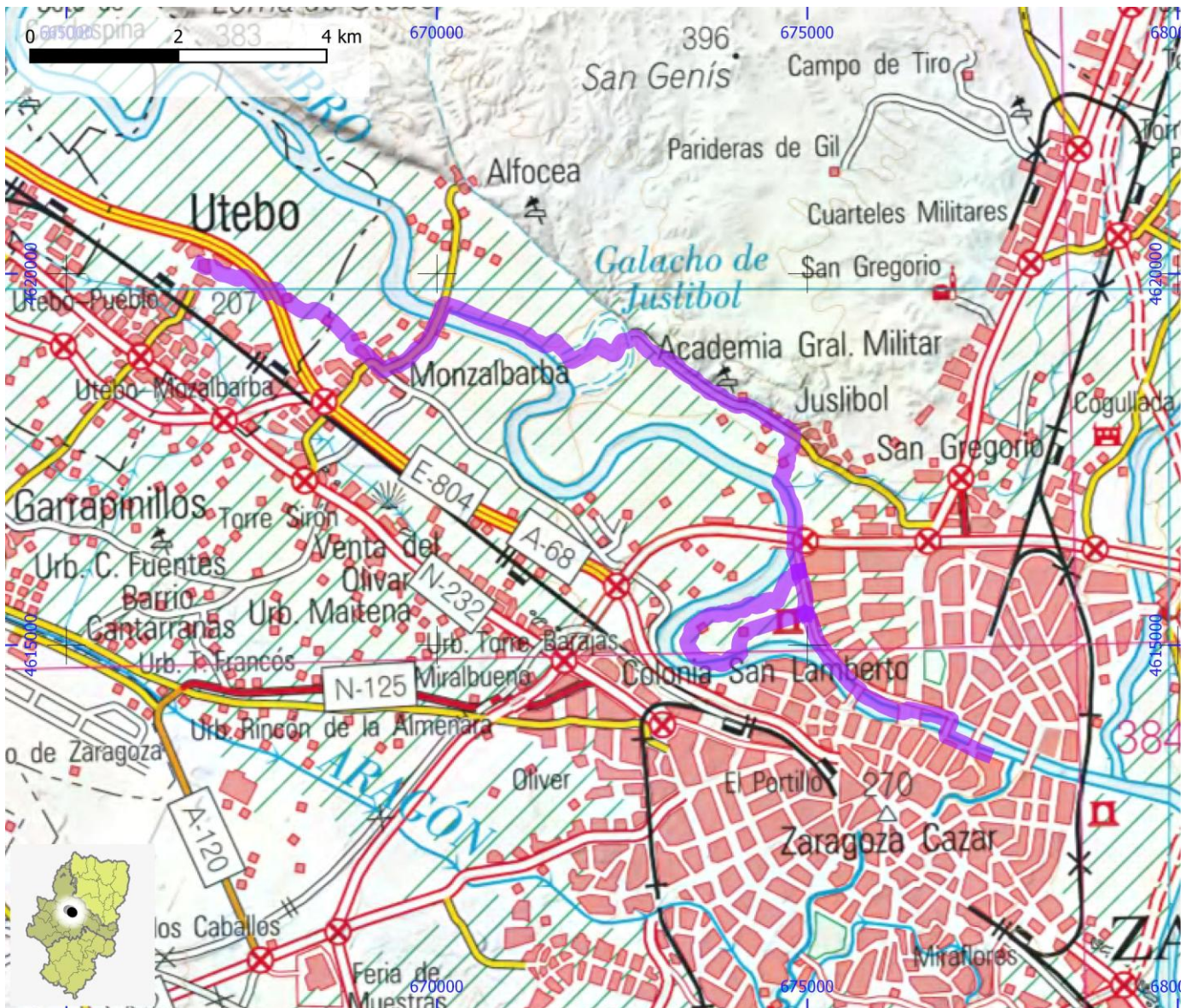

CAMINOS NATURALES

ID OMA

CNA019

NOMBRE Camino Natural del Ebro - Etapa 26

ITINERARIO

Zaragoza - desvío por la margen derecha - El Burgo de Ebro

COMARCA D.C. Zaragoza

PROVINCIA Zaragoza

ENLACE WEB <https://www.mapa.gob.es/es/desarrollo-rural/temas/caminos-naturales/caminos-naturales/sector-noreste/ebro/etapa26/default.aspx>

MIDE

HORARIO	4:00		1	SEVERIDAD DEL MEDIO NATURAL
DESNIVEL DE SUBIDA (m)	10		1	ORIENTACIÓN EN EL ITINERARIO
DESNIVEL DE BAJADA (m)	30		1	DIFICULTAD EN EL DESPLAZAMIENTO
DISTANCIA HORIZONTAL (km)	18,4		3	CANTIDAD DE ESFUERZO NECESARIO
TIPO DE RECORRIDO	Travesía			PENDIENTE DE NIEVE
				PASOS DE ESCALADA

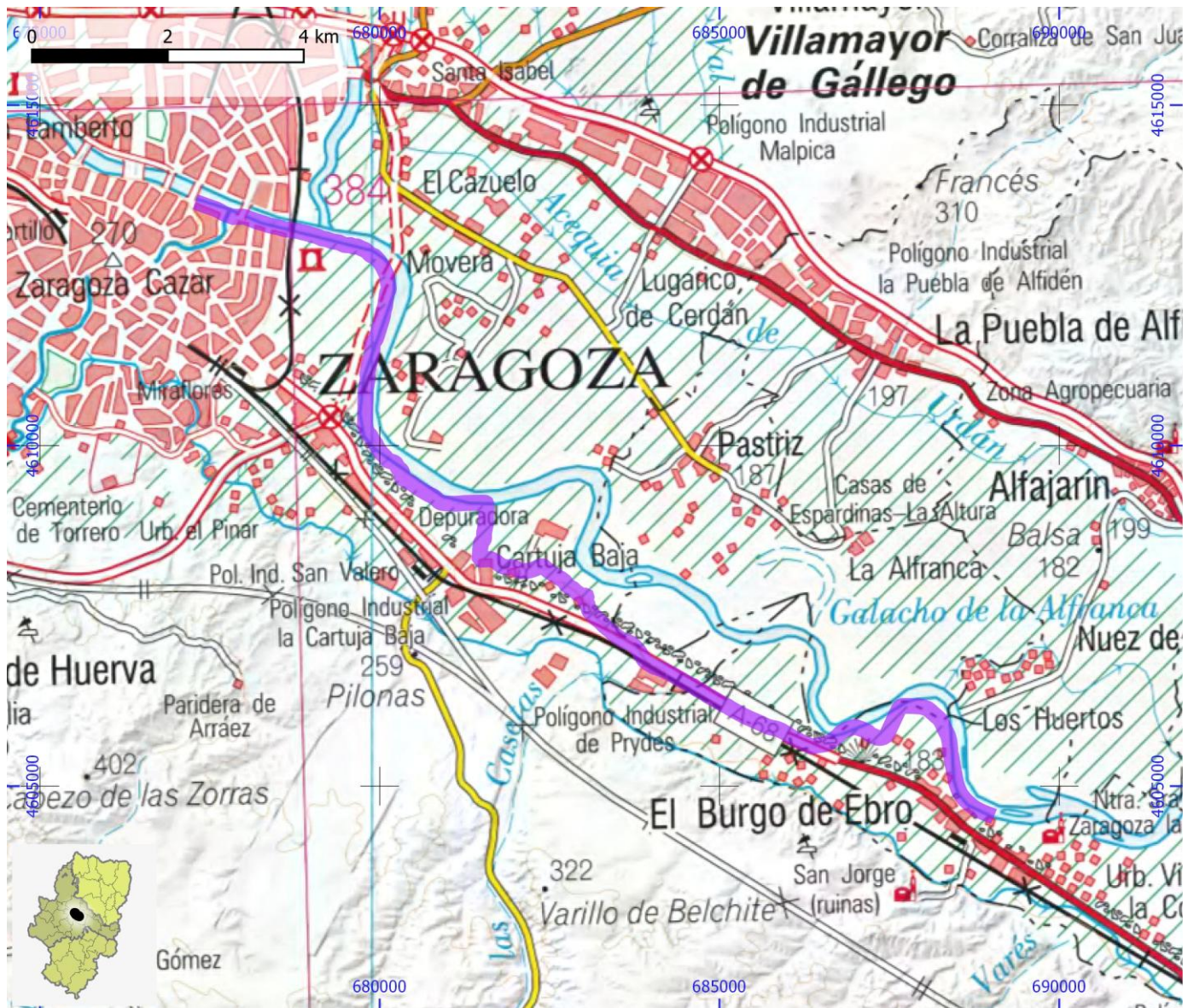

CAMINOS NATURALES

ID OMA

CNA020

NOMBRE Camino Natural del Ebro - Etapa 27

ITINERARIO

El Burgo de Ebro - Pina de Ebro

COMARCA D.C. Zaragoza | Ribera Baja del Ebro

PROVINCIA Zaragoza

ENLACE WEB <https://www.mapa.gob.es/es/desarrollo-rural/temas/caminos-naturales/caminos-naturales/sector-noreste/ebro/etapa27/default.aspx>

MIDE

HORARIO	6:00		1	SEVERIDAD DEL MEDIO NATURAL
DESNIVEL DE SUBIDA (m)	10		1	ORIENTACIÓN EN EL ITINERARIO
DESNIVEL DE BAJADA (m)	30		1	DIFICULTAD EN EL DESPLAZAMIENTO
DISTANCIA HORIZONTAL (km)	30,3		4	CANTIDAD DE ESFUERZO NECESARIO
TIPO DE RECORRIDO	Travesía			PENDIENTE DE NIEVE
				PASOS DE ESCALADA

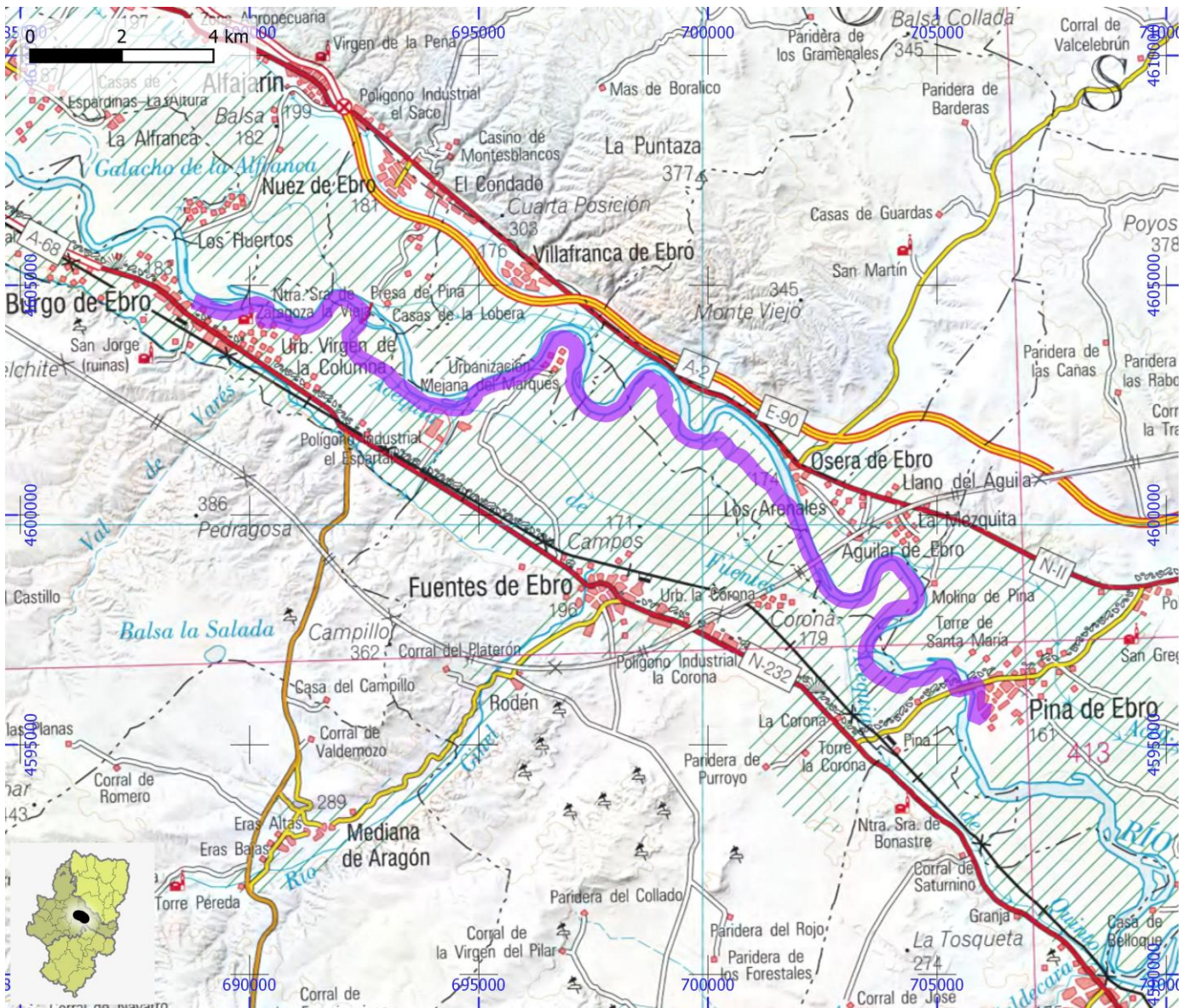

CAMINOS NATURALES

ID OMA

CNA021

NOMBRE Camino Natural del Ebro - Etapa 28

ITINERARIO

Pina de Ebro - Quinto - Gelsa - Velilla de Ebro

COMARCA Ribera Baja del Ebro

PROVINCIA Zaragoza

ENLACE WEB <https://www.mapa.gob.es/es/desarrollo-rural/temas/caminos-naturales/caminos-naturales/sector-noreste/ebro/etapa28/default.aspx>

MIDE

HORARIO	4:00		1	SEVERIDAD DEL MEDIO NATURAL
DESNIVEL DE SUBIDA (m)	20		1	ORIENTACIÓN EN EL ITINERARIO
DESNIVEL DE BAJADA (m)	10		1	DIFICULTAD EN EL DESPLAZAMIENTO
DISTANCIA HORIZONTAL (km)	20,2		3	CANTIDAD DE ESFUERZO NECESARIO
TIPO DE RECORRIDO	Travesía			PENDIENTE DE NIEVE
				PASOS DE ESCALADA

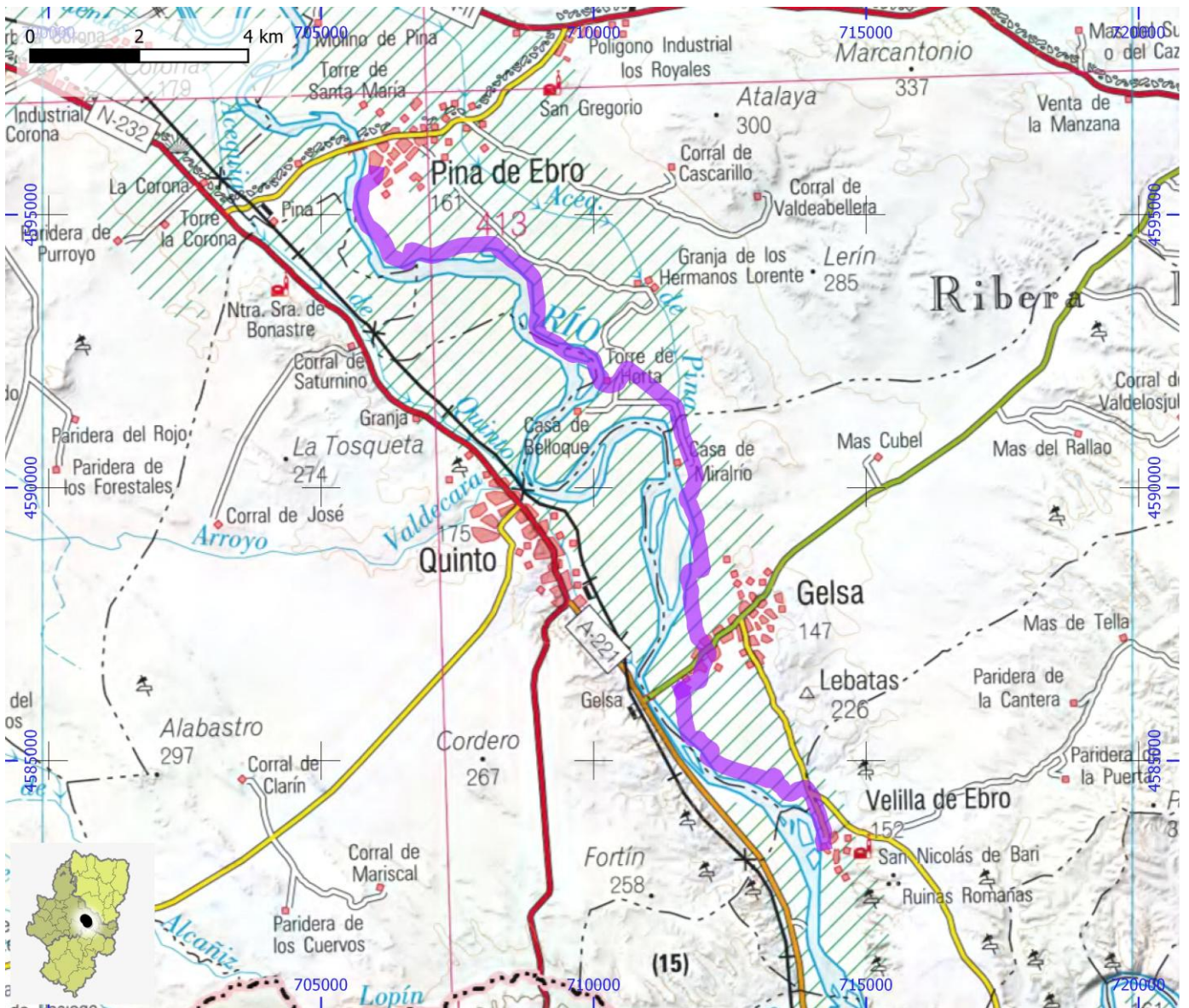

CAMINOS NATURALES

ID OMA

CNA022

NOMBRE Camino Natural del Ebro - Etapa 28.1

ITINERARIO

Pina de Ebro - Quinto - Gelsa

COMARCA Ribera Baja del Ebro

PROVINCIA Zaragoza

ENLACE WEB <https://www.mapa.gob.es/es/desarrollo-rural/temas/caminos-naturales/caminos-naturales/sector-noreste/ebro/etapa28/default1.aspx>

MIDE

HORARIO	3:40		1	SEVERIDAD DEL MEDIO NATURAL
DESNIVEL DE SUBIDA (m)	10		1	ORIENTACIÓN EN EL ITINERARIO
DESNIVEL DE BAJADA (m)	15		1	DIFICULTAD EN EL DESPLAZAMIENTO
DISTANCIA HORIZONTAL (km)	26,0		3	CANTIDAD DE ESFUERZO NECESARIO
TIPO DE RECORRIDO	Travesía			PENDIENTE DE NIEVE
				PASOS DE ESCALADA

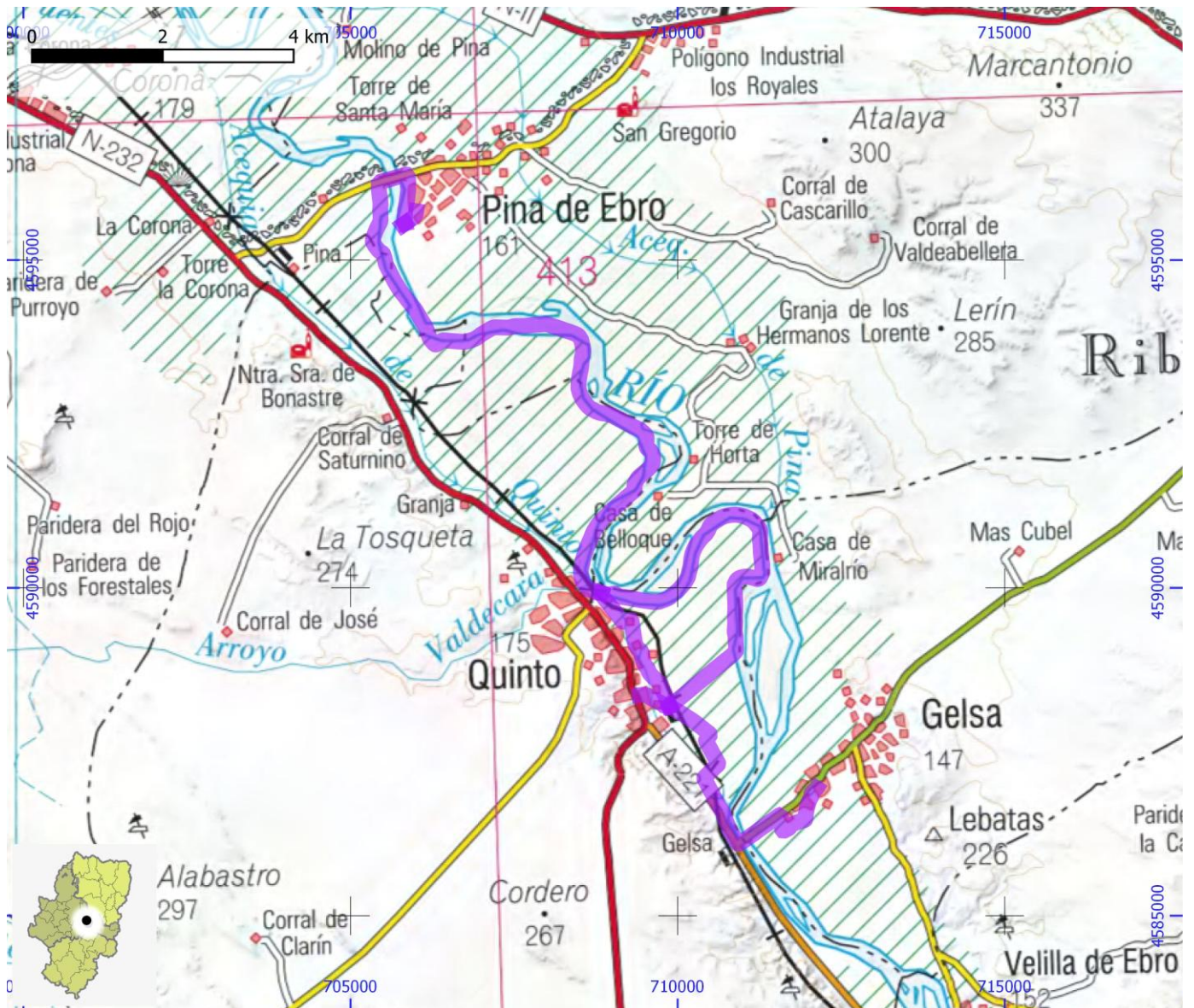

CAMINOS NATURALES

ID OMA

CNA023

NOMBRE Camino Natural del Ebro - Etapa 29

ITINERARIO

Velilla de Ebro - Alforque - Alborge - Sástago

COMARCA Ribera Baja del Ebro

PROVINCIA Zaragoza

ENLACE WEB <https://www.mapa.gob.es/es/desarrollo-rural/temas/caminos-naturales/caminos-naturales/sector-noreste/ebro/etapa29/default.aspx>

MIDE

HORARIO	4:00		2	SEVERIDAD DEL MEDIO NATURAL
DESNIVEL DE SUBIDA (m)	65		2	ORIENTACIÓN EN EL ITINERARIO
DESNIVEL DE BAJADA (m)	65		2	DIFICULTAD EN EL DESPLAZAMIENTO
DISTANCIA HORIZONTAL (km)	19,2		3	CANTIDAD DE ESFUERZO NECESARIO
TIPO DE RECORRIDO	Travesía			PENDIENTE DE NIEVE
				PASOS DE ESCALADA

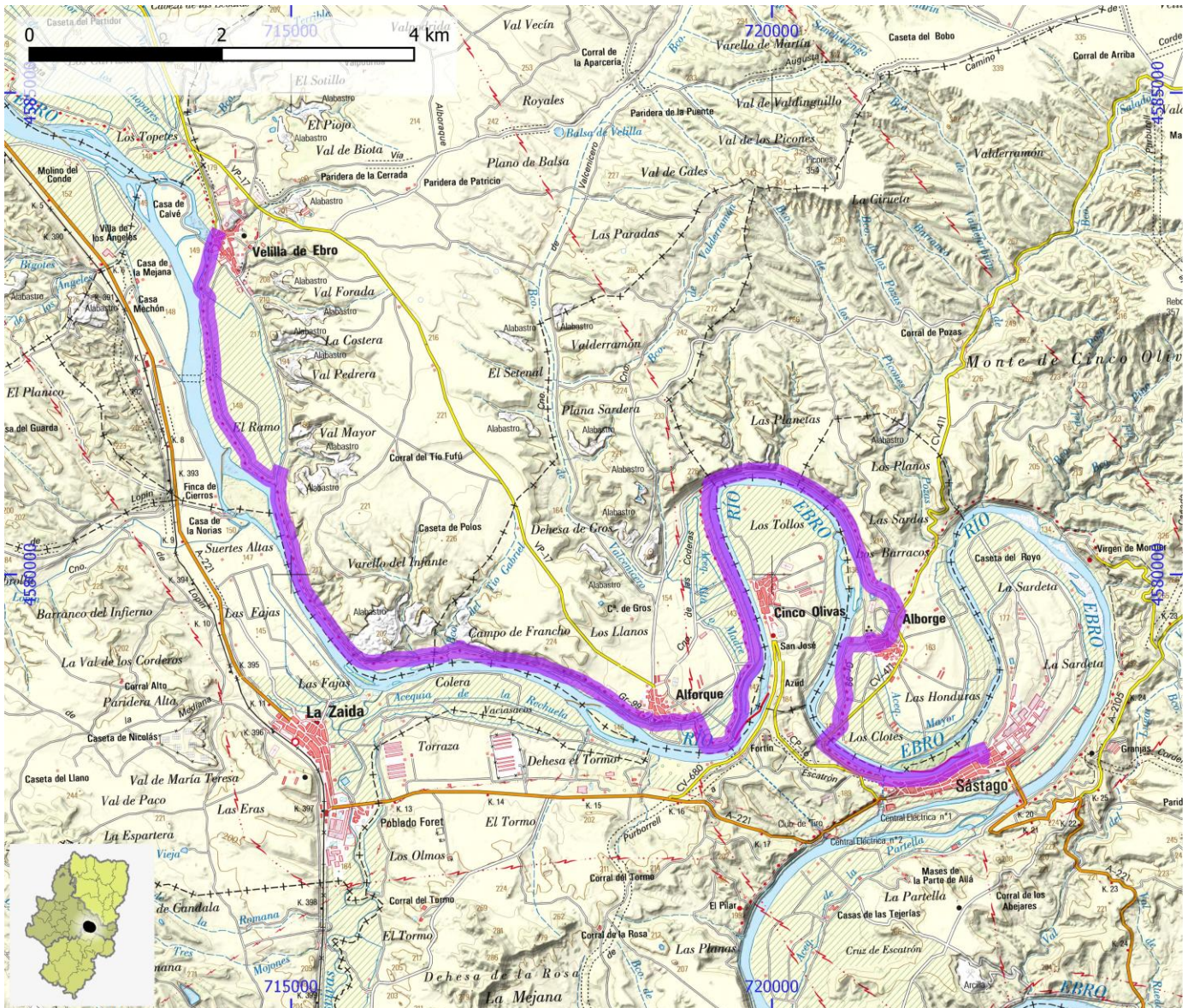

CAMINOS NATURALES

ID OMA

CNA024

NOMBRE Camino Natural del Ebro - Etapa 29.1

ITINERARIO

Alborge - ermita de Montler - Sástago

COMARCA Ribera Baja del Ebro

PROVINCIA Zaragoza

ENLACE WEB <https://www.mapa.gob.es/es/desarrollo-rural/temas/caminos-naturales/caminos-naturales/sector-noreste/ebro/etapa29/default1.aspx>

MIDE

HORARIO	2:00		1	SEVERIDAD DEL MEDIO NATURAL
DESNIVEL DE SUBIDA (m)	10		2	ORIENTACIÓN EN EL ITINERARIO
DESNIVEL DE BAJADA (m)	135		2	DIFICULTAD EN EL DESPLAZAMIENTO
DISTANCIA HORIZONTAL (km)	7,4		2	CANTIDAD DE ESFUERZO NECESARIO
TIPO DE RECORRIDO	Travesía			PENDIENTE DE NIEVE
				PASOS DE ESCALADA

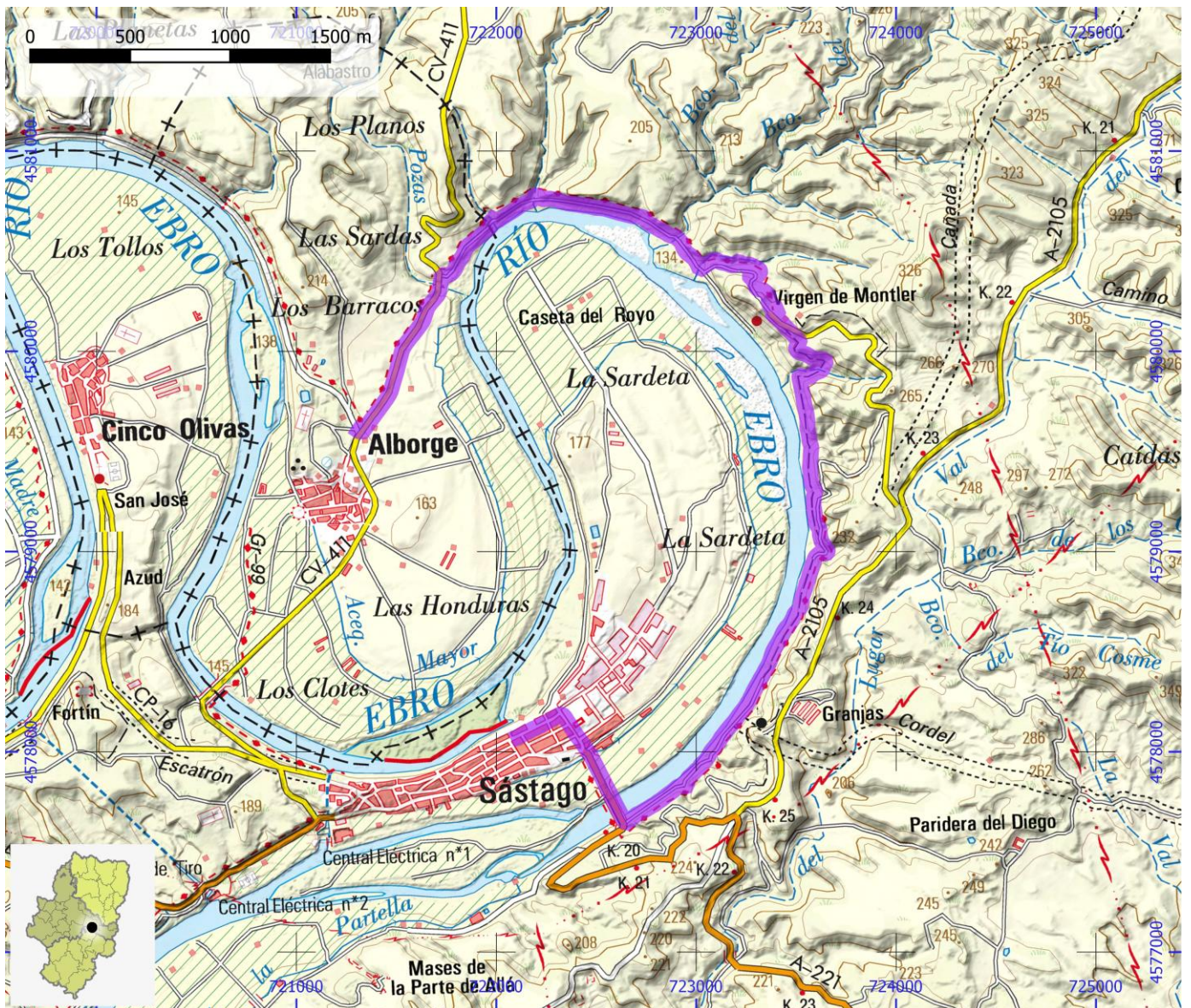

CAMINOS NATURALES

ID OMA

CNA025

NOMBRE Camino Natural del Ebro - Etapa 30

ITINERARIO

Sástago - Escatrón

COMARCA Ribera Baja del Ebro

PROVINCIA Zaragoza

ENLACE WEB <https://www.mapa.gob.es/es/desarrollo-rural/temas/caminos-naturales/caminos-naturales/sector-noreste/ebro/etapa30/default.aspx>

MIDE

HORARIO	4:30		1	SEVERIDAD DEL MEDIO NATURAL
DESNIVEL DE SUBIDA (m)	100		2	ORIENTACIÓN EN EL ITINERARIO
DESNIVEL DE BAJADA (m)	120		2	DIFICULTAD EN EL DESPLAZAMIENTO
DISTANCIA HORIZONTAL (km)	19,6		3	CANTIDAD DE ESFUERZO NECESARIO
TIPO DE RECORRIDO	Travesía			PENDIENTE DE NIEVE
				PASOS DE ESCALADA

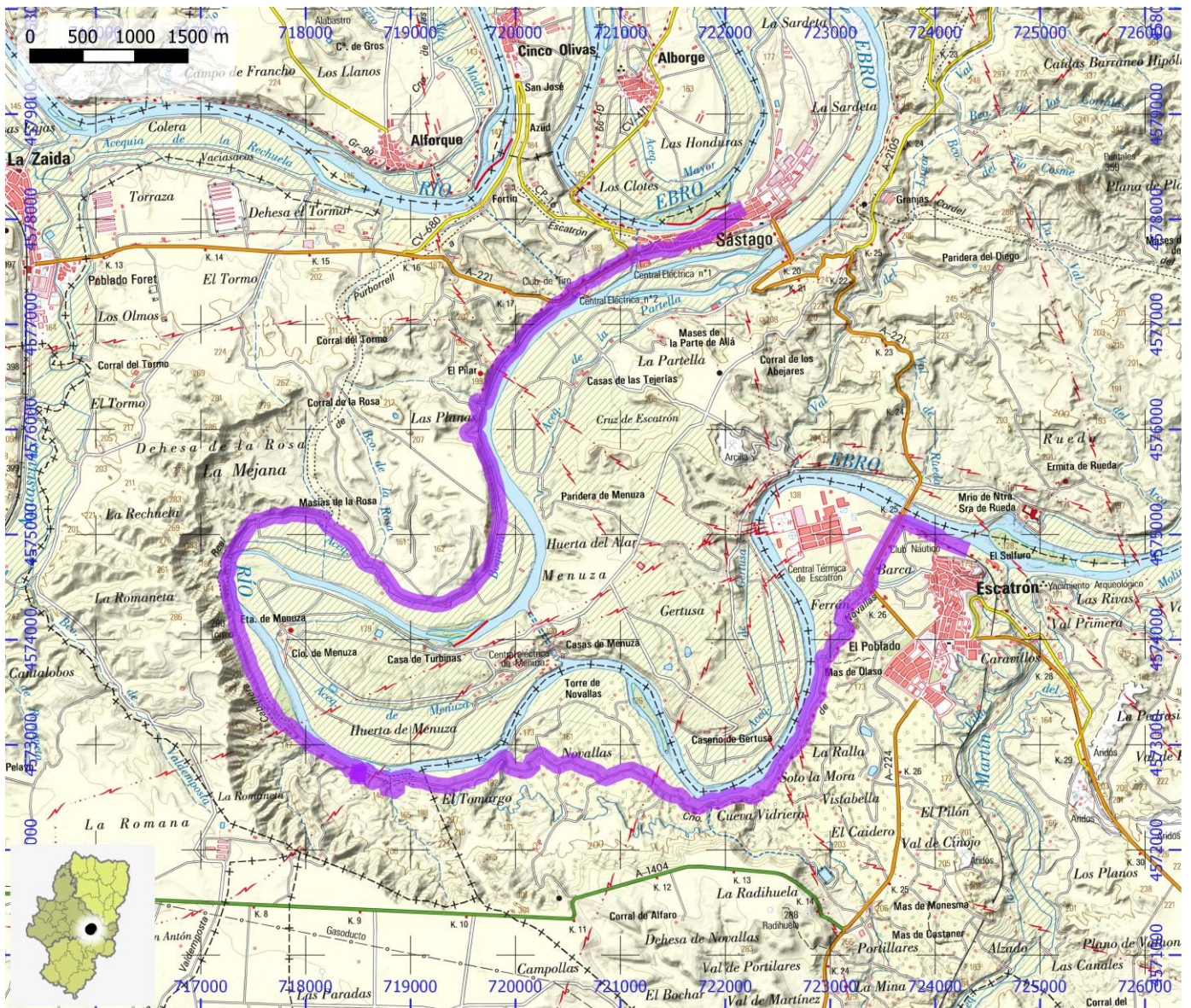

CAMINOS NATURALES

ID OMA

CNA026

NOMBRE Camino Natural del Ebro - Etapa 31

ITINERARIO

Escatrón - Chiprana

COMARCA Ribera Baja del Ebro | Bajo Aragón - Caspe / Baix Aragó - Casp

PROVINCIA Zaragoza

ENLACE WEB <https://www.mapa.gob.es/es/desarrollo-rural/temas/caminos-naturales/caminos-naturales/sector-noreste/ebro/etapa31/default.aspx>

MIDE

HORARIO	7:30		1	SEVERIDAD DEL MEDIO NATURAL
DESNIVEL DE SUBIDA (m)	170		2	ORIENTACIÓN EN EL ITINERARIO
DESNIVEL DE BAJADA (m)	170		2	DIFICULTAD EN EL DESPLAZAMIENTO
DISTANCIA HORIZONTAL (km)	31,6		4	CANTIDAD DE ESFUERZO NECESARIO
TIPO DE RECORRIDO	Travesía			PENDIENTE DE NIEVE
				PASOS DE ESCALADA

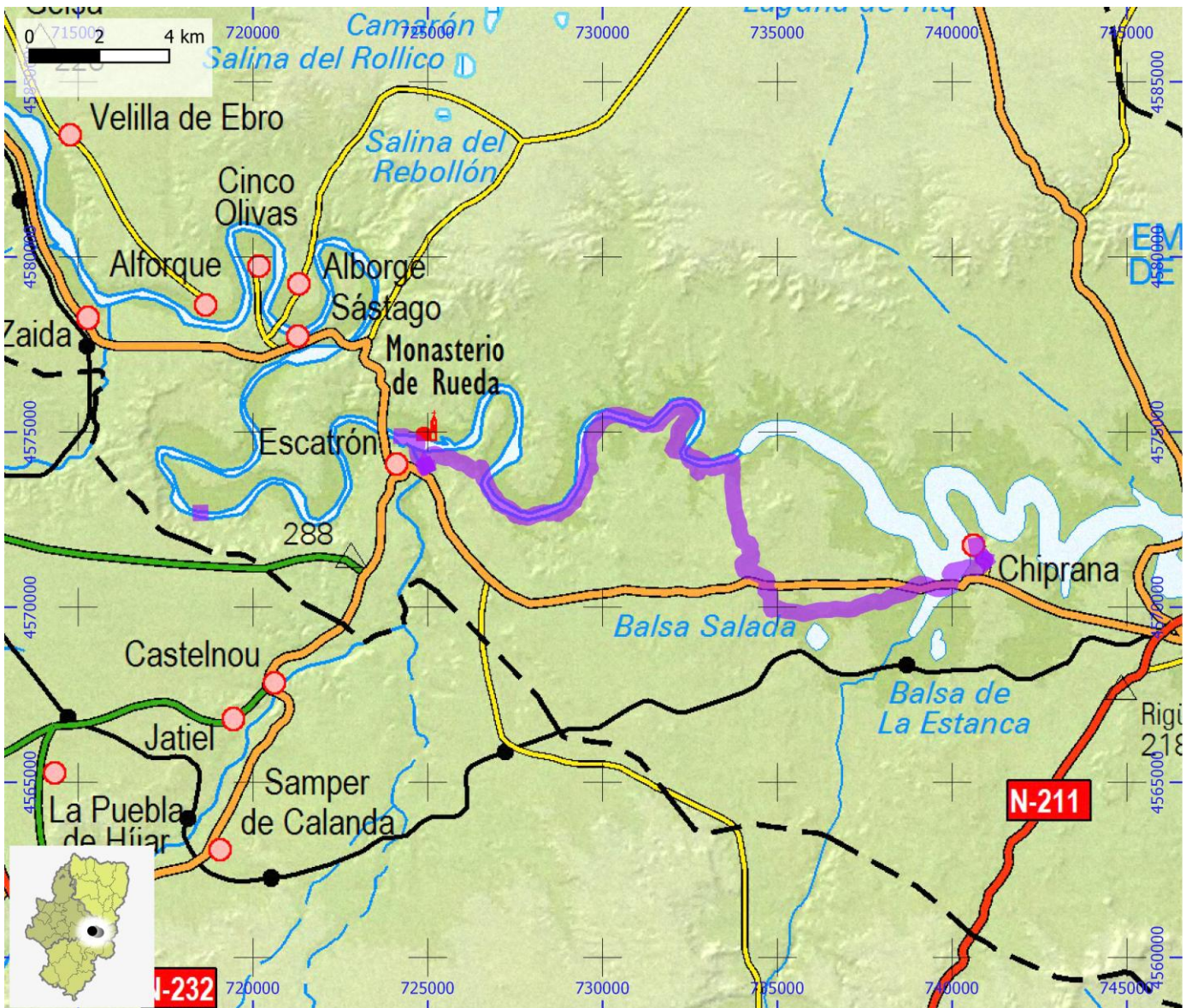

CAMINOS NATURALES

ID OMA

CNA027

NOMBRE Camino Natural del Ebro - Etapa 32

ITINERARIO

Chiprana - Caspe

COMARCA Bajo Aragón - Caspe / Baix Aragó - Casp

PROVINCIA Zaragoza

ENLACE WEB <https://www.mapa.gob.es/es/desarrollo-rural/temas/caminos-naturales/caminos-naturales/sector-noreste/ebro/etapa32/default.aspx>

MIDE

HORARIO	2:15		1	SEVERIDAD DEL MEDIO NATURAL
DESNIVEL DE SUBIDA (m)	100		2	ORIENTACIÓN EN EL ITINERARIO
DESNIVEL DE BAJADA (m)	115		1	DIFICULTAD EN EL DESPLAZAMIENTO
DISTANCIA HORIZONTAL (km)	9,6		2	CANTIDAD DE ESFUERZO NECESARIO
TIPO DE RECORRIDO	Travesía			PENDIENTE DE NIEVE
				PASOS DE ESCALADA

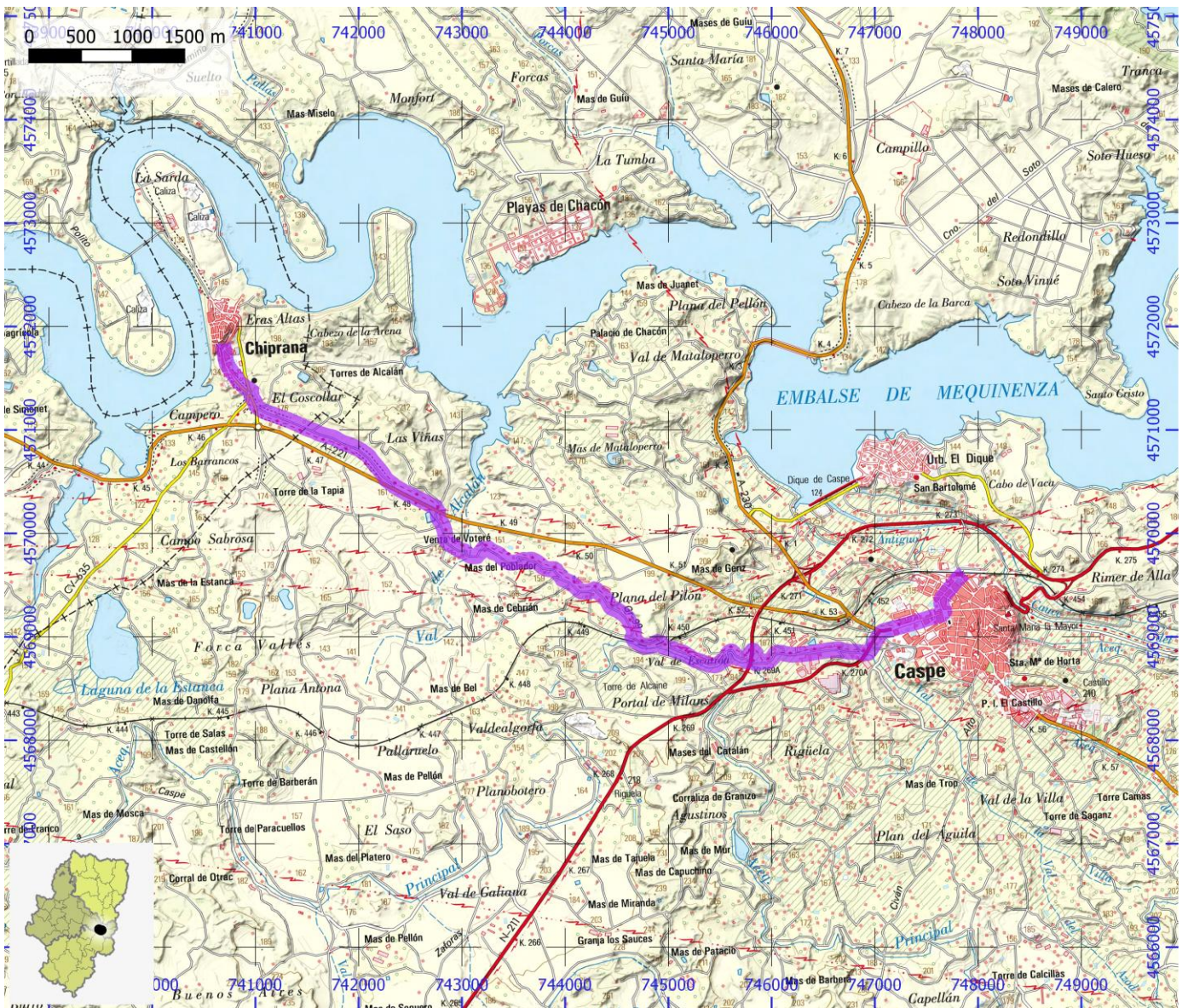

CAMINOS NATURALES

ID OMA

CNA028

NOMBRE Camino Natural del Ebro - Etapa 33

ITINERARIO

Caspe - La Herradura - Mas de la Punta

COMARCA Bajo Aragón - Caspe / Baix Aragó - Casp

PROVINCIA Zaragoza

ENLACE WEB <https://www.mapa.gob.es/es/desarrollo-rural/temas/caminos-naturales/caminos-naturales/sector-noreste/ebro/etapa33/default.aspx>

MIDE

HORARIO	7:00		1	SEVERIDAD DEL MEDIO NATURAL
DESNIVEL DE SUBIDA (m)	225		2	ORIENTACIÓN EN EL ITINERARIO
DESNIVEL DE BAJADA (m)	205		2	DIFICULTAD EN EL DESPLAZAMIENTO
DISTANCIA HORIZONTAL (km)	29,5		4	CANTIDAD DE ESFUERZO NECESARIO
TIPO DE RECORRIDO	Travesía			PENDIENTE DE NIEVE
				PASOS DE ESCALADA

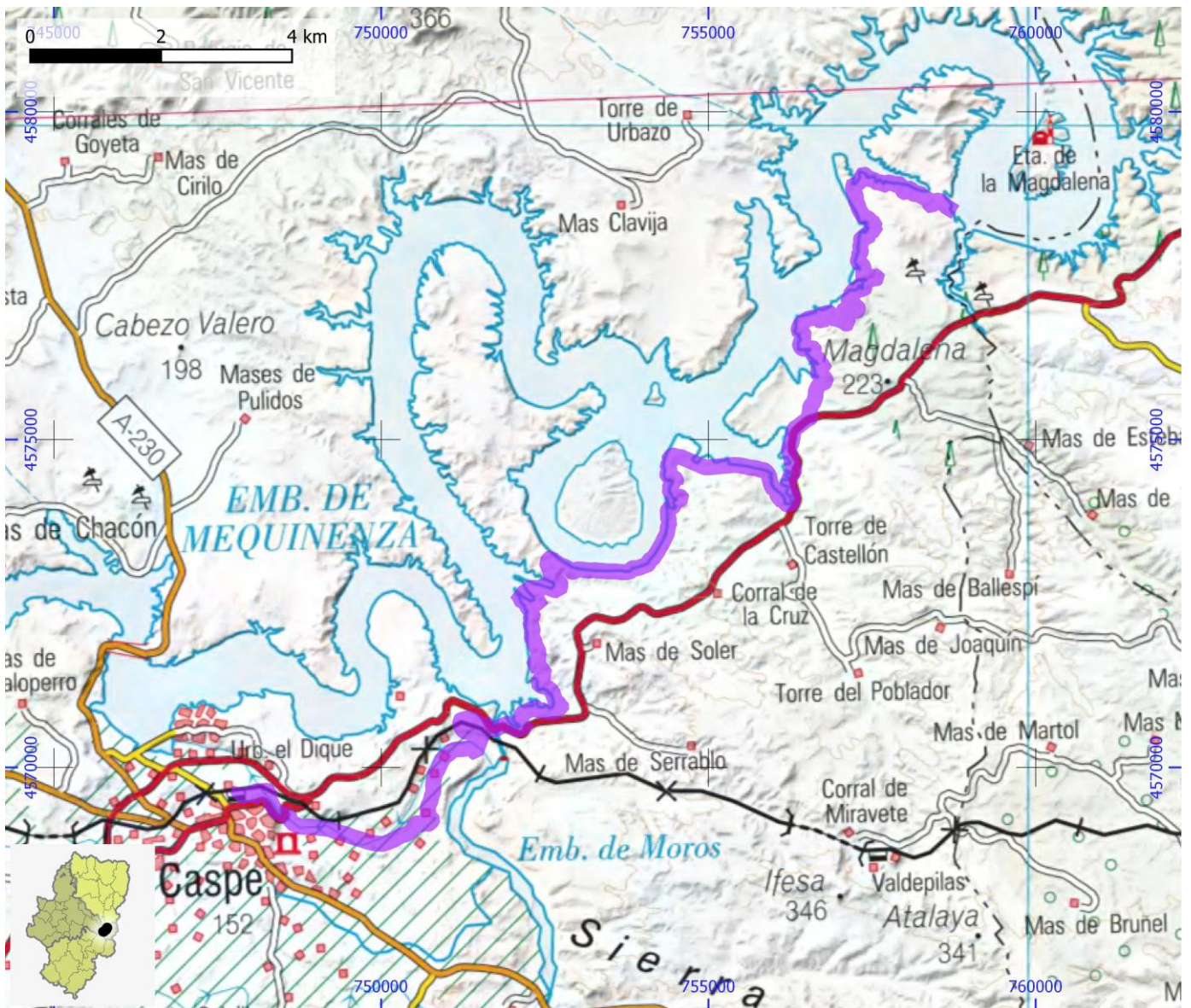

CAMINOS NATURALES

ID OMA

CNA029

NOMBRE Camino Natural del Ebro - Etapa 34

ITINERARIO

Mas de la Punta - Vall de Freixes

COMARCA Bajo Cinca / Baix Cinca | Bajo Aragón - Caspe / Baix Aragó - Cas

PROVINCIA Zaragoza

ENLACE WEB <https://www.mapa.gob.es/es/desarrollo-rural/temas/caminos-naturales/caminos-naturales/sector-noreste/ebro/etapa34/default.aspx>

MIDE

HORARIO	5:40		1	SEVERIDAD DEL MEDIO NATURAL
DESNIVEL DE SUBIDA (m)	240		2	ORIENTACIÓN EN EL ITINERARIO
DESNIVEL DE BAJADA (m)	210		2	DIFICULTAD EN EL DESPLAZAMIENTO
DISTANCIA HORIZONTAL (km)	23,6		3	CANTIDAD DE ESFUERZO NECESARIO
TIPO DE RECORRIDO	Travesía			PENDIENTE DE NIEVE
				PASOS DE ESCALADA

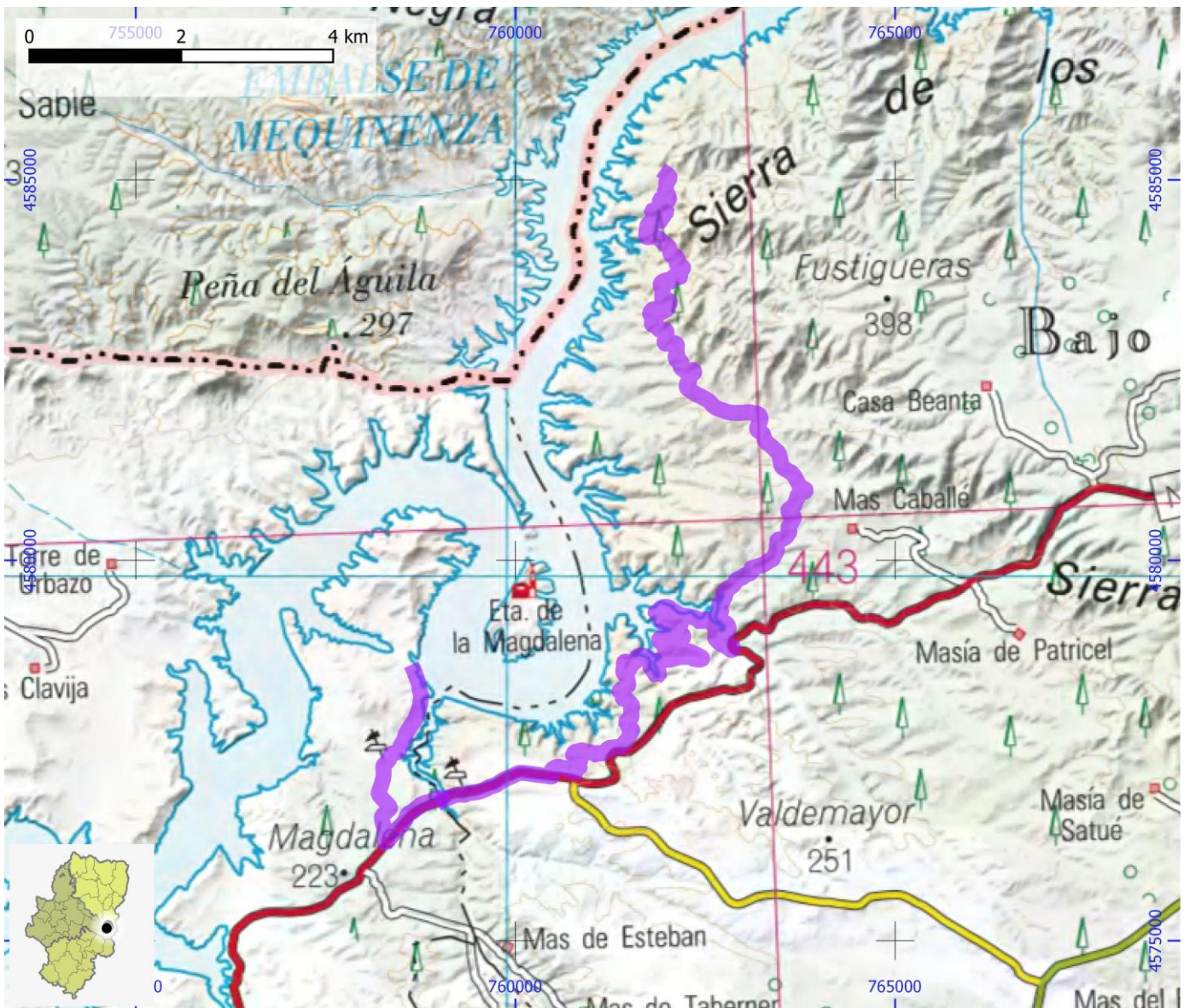

CAMINOS NATURALES

ID OMA

CNA030

NOMBRE Camino Natural del Ebro - Etapa 35

ITINERARIO

Vall de Freixes - Mequinenza

COMARCA Bajo Cinca / Baix Cinca

PROVINCIA Zaragoza

ENLACE WEB <https://www.mapa.gob.es/es/desarrollo-rural/temas/caminos-naturales/caminos-naturales/sector-noreste/ebro/etapa35/default.aspx>

MIDE

HORARIO	5:15		1	SEVERIDAD DEL MEDIO NATURAL
DESNIVEL DE SUBIDA (m)	310		1	ORIENTACIÓN EN EL ITINERARIO
DESNIVEL DE BAJADA (m)	390		1	DIFICULTAD EN EL DESPLAZAMIENTO
DISTANCIA HORIZONTAL (km)	22,5		3	CANTIDAD DE ESFUERZO NECESARIO
TIPO DE RECORRIDO	Travesía			PENDIENTE DE NIEVE
				PASOS DE ESCALADA

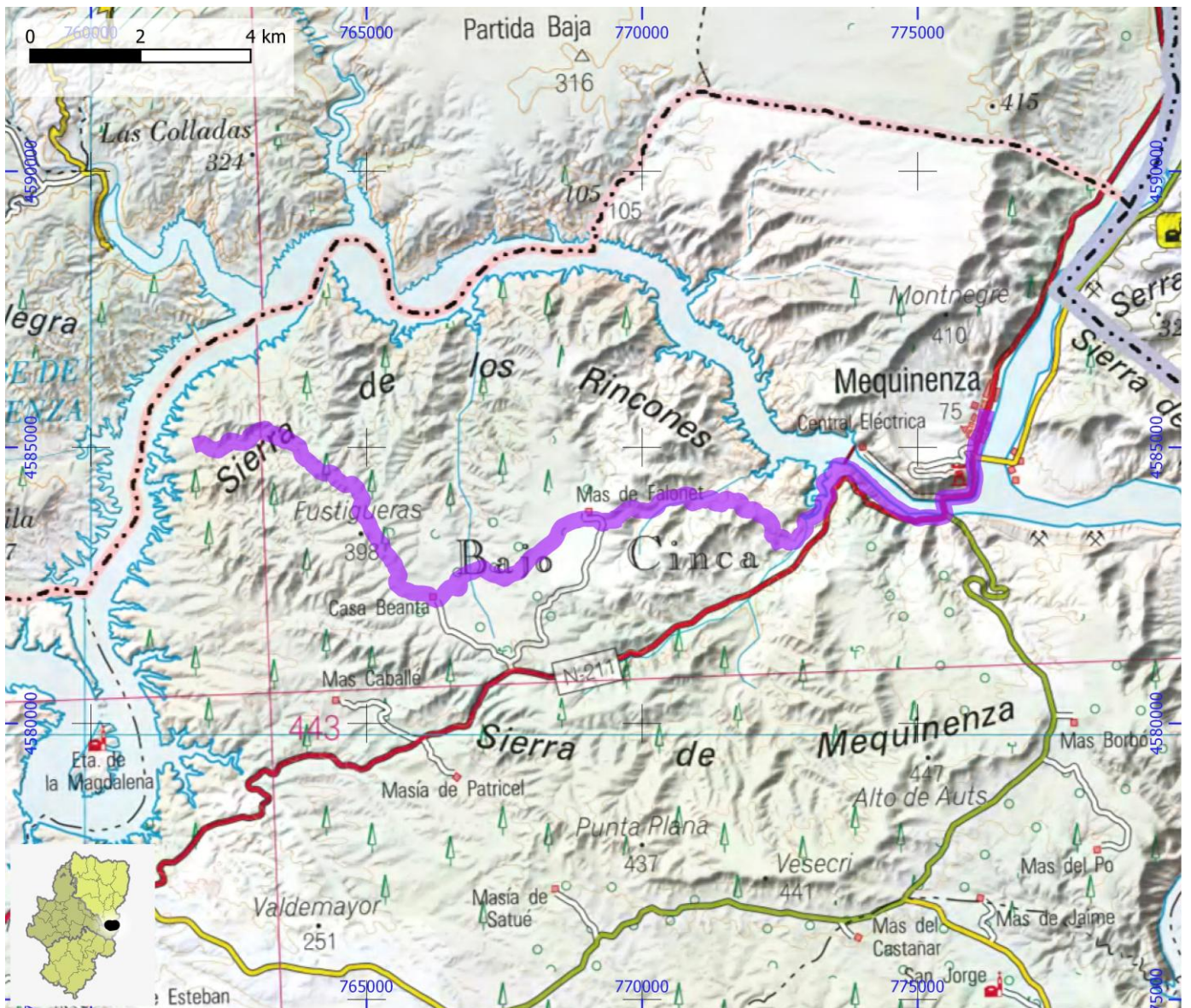

CAMINOS NATURALES

ID OMA

CNA031

NOMBRE Camino Natural del Ebro - Etapa 36

ITINERARIO

Mequinenza - límite provincial con Lérida

COMARCA Bajo Cinca / Baix Cinca

PROVINCIA Zaragoza

ENLACE WEB <https://www.mapa.gob.es/es/desarrollo-rural/temas/caminos-naturales/caminos-naturales/sector-noreste/ebro/etapa36/default.aspx>

MIDE

HORARIO	5:00		1	SEVERIDAD DEL MEDIO NATURAL
DESNIVEL DE SUBIDA (m)	390		1	ORIENTACIÓN EN EL ITINERARIO
DESNIVEL DE BAJADA (m)	25		1	DIFICULTAD EN EL DESPLAZAMIENTO
DISTANCIA HORIZONTAL (km)	8,0		3	CANTIDAD DE ESFUERZO NECESARIO
TIPO DE RECORRIDO	Travesía			PENDIENTE DE NIEVE
				PASOS DE ESCALADA

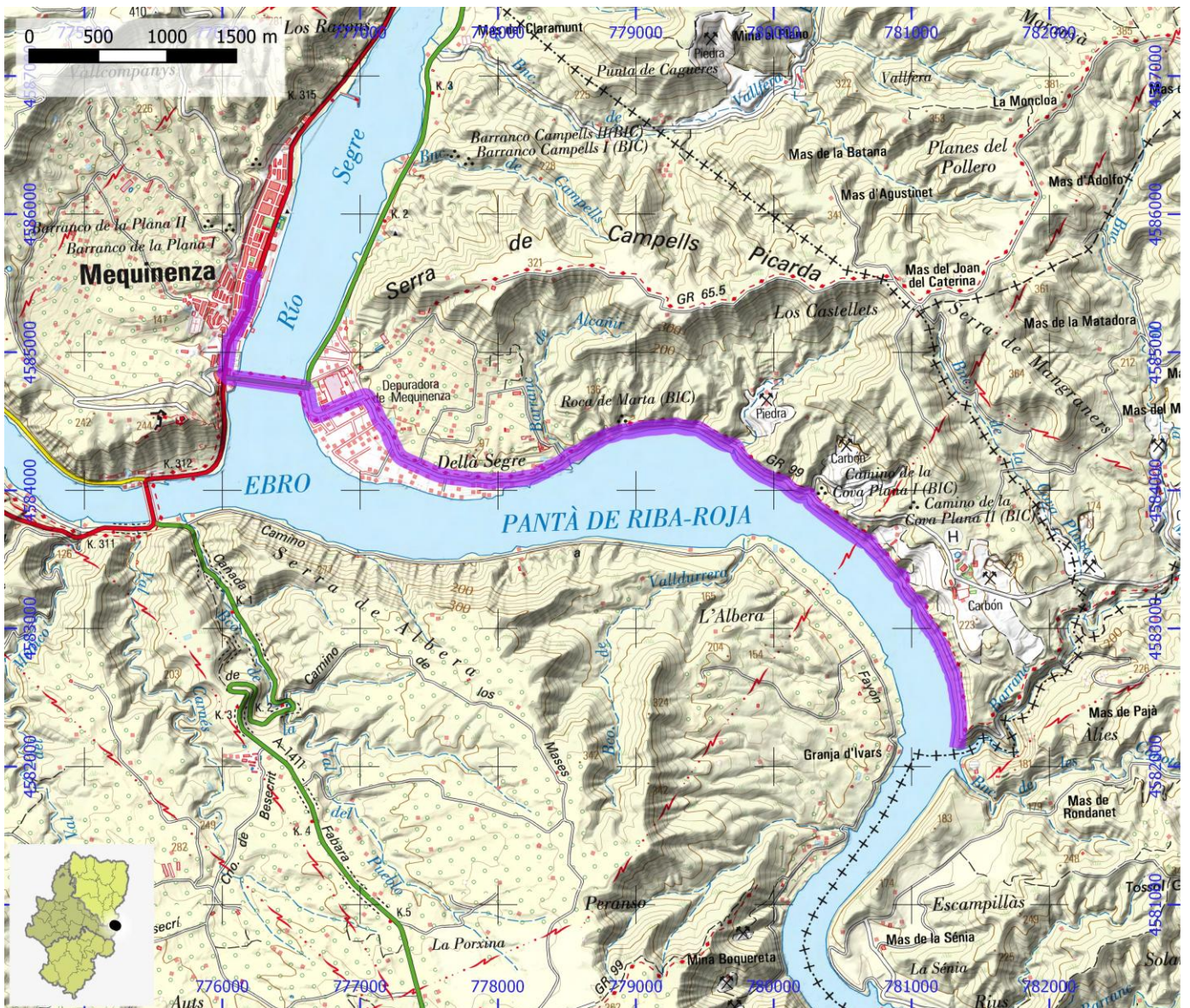

CAMINOS NATURALES

ID OMA

CNA032

NOMBRE Camino Natural del Ebro - Etapa 36.1

ITINERARIO

Mequinenza - Fayón - Estación FFCC

COMARCA Bajo Cinca / Baix Cinca | Bajo Aragón - Caspe / Baix Aragó - Cas

PROVINCIA Zaragoza

ENLACE WEB <https://www.mapa.gob.es/es/desarrollo-rural/temas/caminos-naturales/caminos-naturales/sector-noreste/ebro/etapa36/default1.aspx>

MIDE

HORARIO	7:30		1	SEVERIDAD DEL MEDIO NATURAL
DESNIVEL DE SUBIDA (m)	340		2	ORIENTACIÓN EN EL ITINERARIO
DESNIVEL DE BAJADA (m)	360		2	DIFICULTAD EN EL DESPLAZAMIENTO
DISTANCIA HORIZONTAL (km)	32,6		4	CANTIDAD DE ESFUERZO NECESARIO
TIPO DE RECORRIDO	Travesía			PENDIENTE DE NIEVE
				PASOS DE ESCALADA

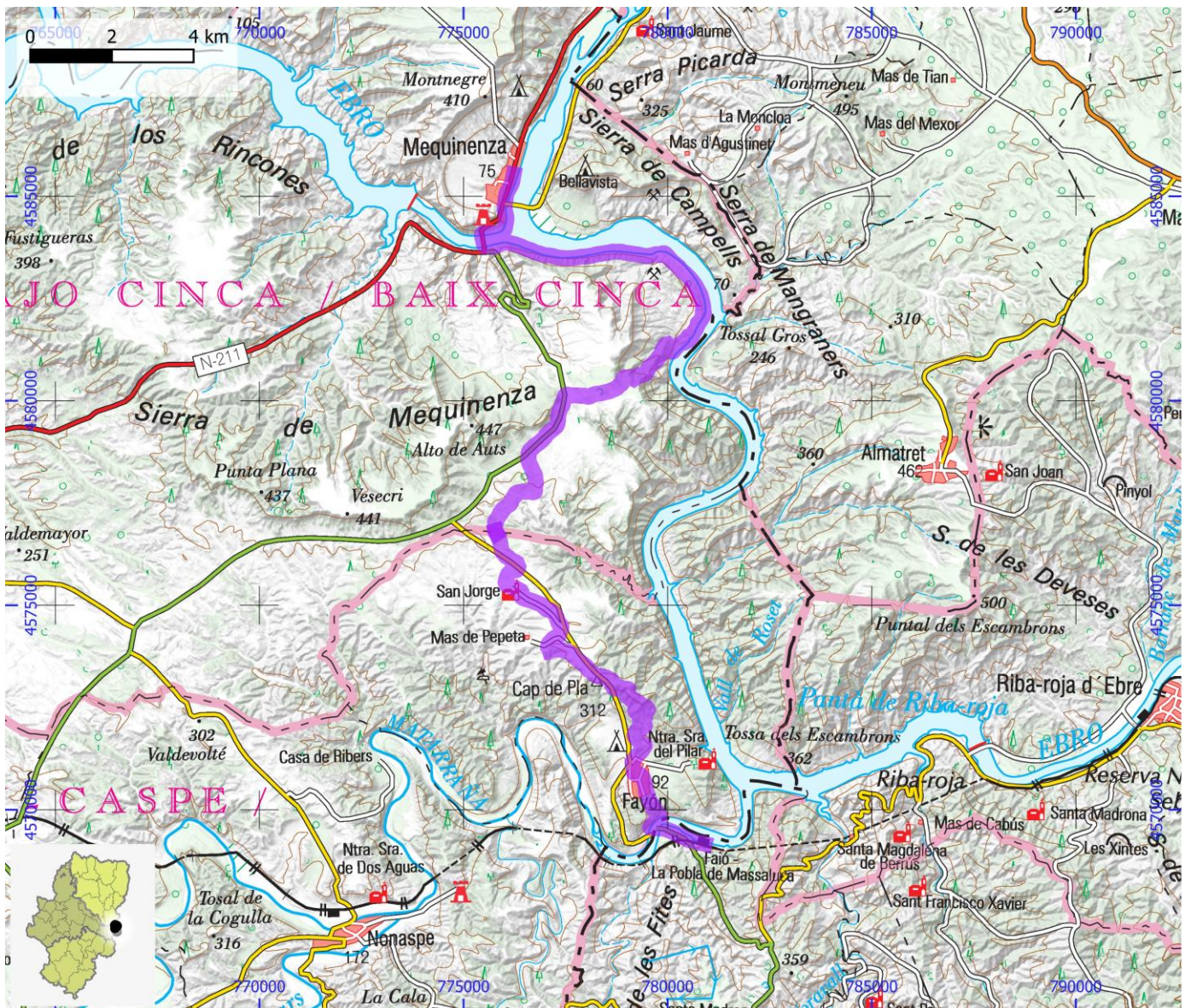

CAMINOS NATURALES

ID OMA

CNA033

NOMBRE Camino Natural del Matarraña - Algars - Etapa 1

ITINERARIO

El Parrizal - Beceite

COMARCA Matarraña / Matarranya

PROVINCIA Teruel

ENLACE WEB <https://www.mapa.gob.es/es/desarrollo-rural/temas/caminos-naturales/caminos-naturales/sector-noreste/matarranya-algars/etapai/default.aspx>

MIDE

HORARIO	1:30		2	SEVERIDAD DEL MEDIO NATURAL
DESNIVEL DE SUBIDA (m)	5		1	ORIENTACIÓN EN EL ITINERARIO
DESNIVEL DE BAJADA (m)	115		2	DIFICULTAD EN EL DESPLAZAMIENTO
DISTANCIA HORIZONTAL (km)	11,3		2	CANTIDAD DE ESFUERZO NECESARIO
TIPO DE RECORRIDO	Travesía			PENDIENTE DE NIEVE
				PASOS DE ESCALADA

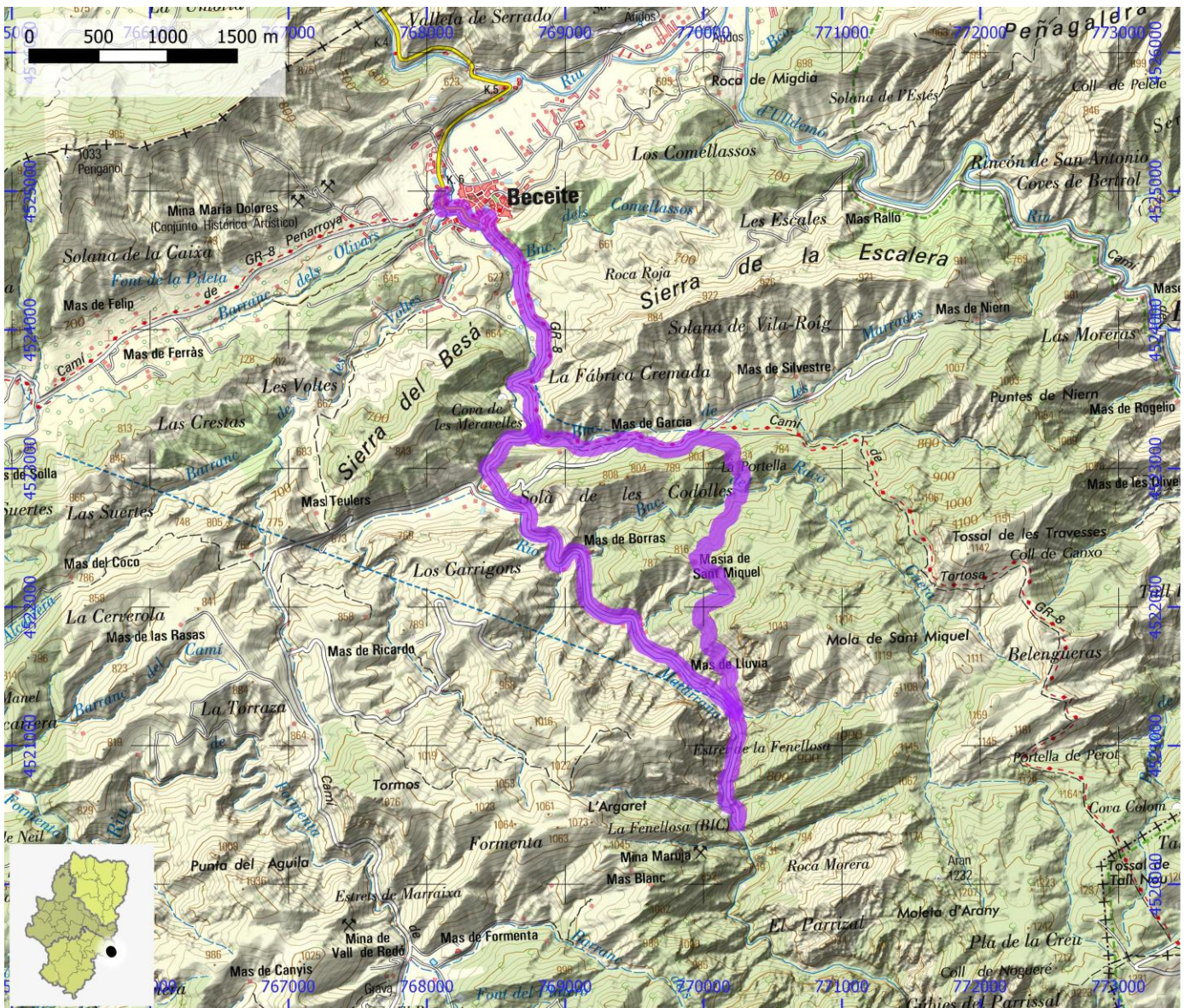

CAMINOS NATURALES

ID OMA

CNA034

NOMBRE Camino Natural del Matarraña - Algars - Etapa 10

ITINERARIO

Nonaspe - río Algars - Camino Jacobeo del Ebro - Despoblado Pinyeres - Caseres

COMARCA Bajo Aragón - Caspe / Baix Aragó - Casp | Matarraña / Matarra

PROVINCIA Zaragoza

ENLACE WEB <https://www.mapa.gob.es/es/desarrollo-rural/temas/caminos-naturales/caminos-naturales/sector-noreste/matarraña-algars/etapa-x/default.aspx>

MIDE

HORARIO	7:55		2	SEVERIDAD DEL MEDIO NATURAL
DESNIVEL DE SUBIDA (m)	370		1	ORIENTACIÓN EN EL ITINERARIO
DESNIVEL DE BAJADA (m)	235		2	DIFICULTAD EN EL DESPLAZAMIENTO
DISTANCIA HORIZONTAL (km)	35,9		4	CANTIDAD DE ESFUERZO NECESARIO
TIPO DE RECORRIDO	Travesía			PENDIENTE DE NIEVE
				PASOS DE ESCALADA

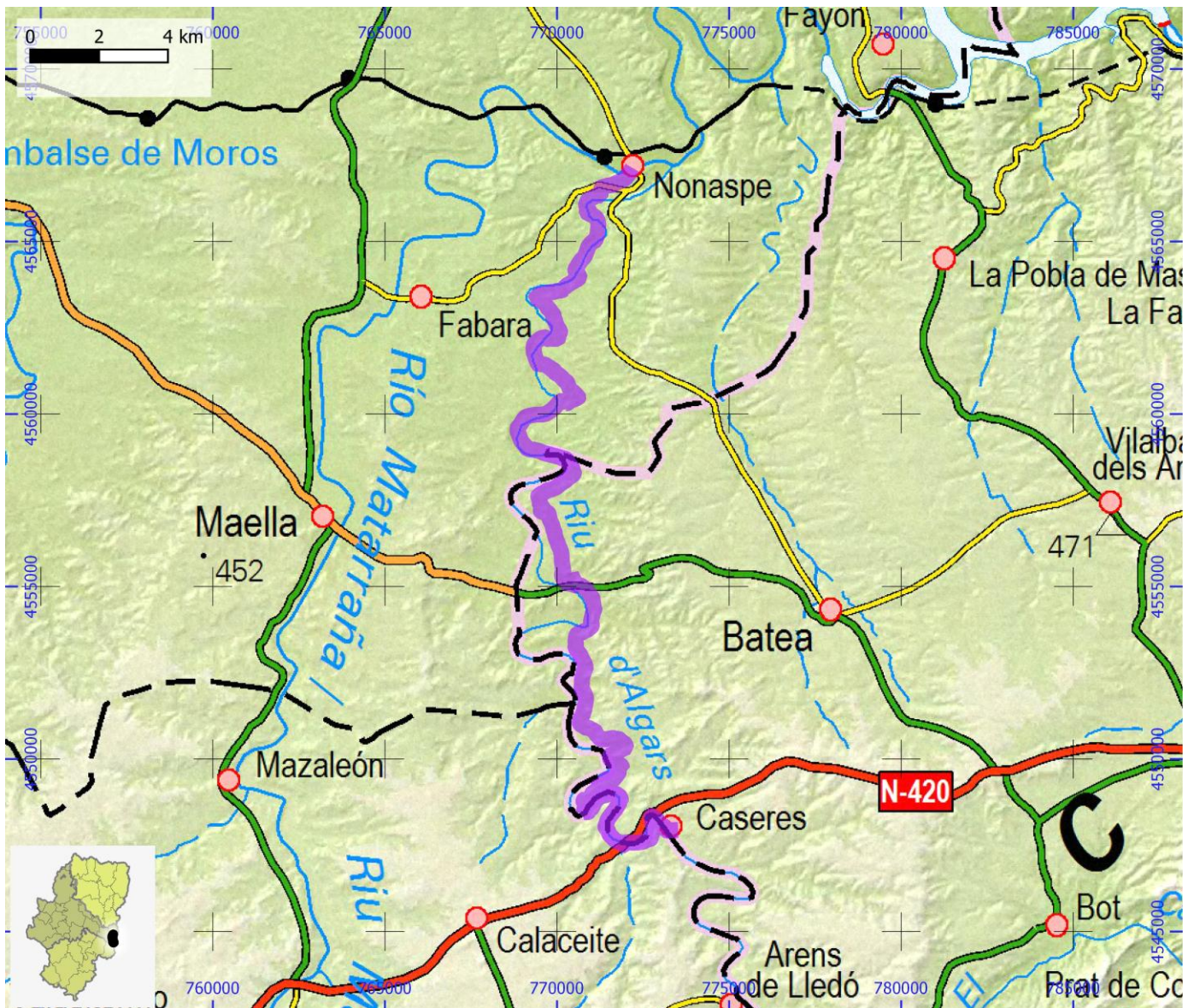

CAMINOS NATURALES

ID OMA

CNA035

NOMBRE Camino Natural del Matarraña - Algars - Etapa 11

ITINERARIO

Caseres - Almudéfar - Arens de Lledó

COMARCA Matarraña / Matarranya

PROVINCIA Teruel

ENLACE WEB <https://www.mapa.gob.es/es/desarrollo-rural/temas/caminos-naturales/caminos-naturales/sector-noreste/matarranya-algars/etapa-xi/default.aspx>

MIDE

HORARIO	2:30		2	SEVERIDAD DEL MEDIO NATURAL
DESNIVEL DE SUBIDA (m)	85		1	ORIENTACIÓN EN EL ITINERARIO
DESNIVEL DE BAJADA (m)	35		2	DIFICULTAD EN EL DESPLAZAMIENTO
DISTANCIA HORIZONTAL (km)	9,8		2	CANTIDAD DE ESFUERZO NECESARIO
TIPO DE RECORRIDO	Travesía			PENDIENTE DE NIEVE
				PASOS DE ESCALADA

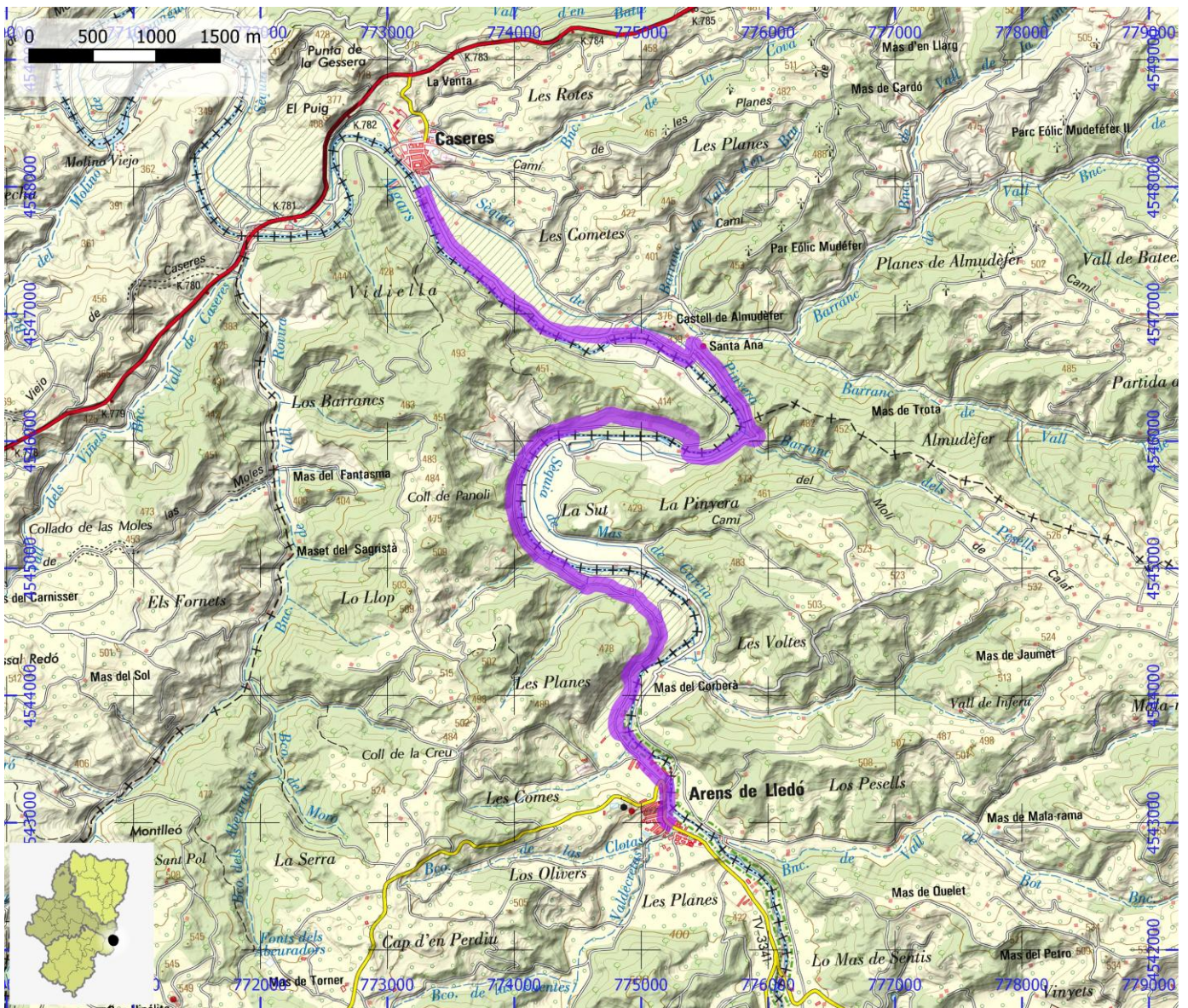

CAMINOS NATURALES

ID OMA

CNA036

NOMBRE Camino Natural del Matarraña - Algars - Etapa 13

ITINERARIO

Arnes - bco la Tremolosa - Río Ulldemó - Beceite

COMARCA Matarraña / Matarranya

PROVINCIA Teruel

ENLACE WEB <https://www.mapa.gob.es/es/desarrollo-rural/temas/caminos-naturales/caminos-naturales/sector-noreste/matarranya-algars/etapa-xiii/default.aspx>

MIDE

HORARIO	4:05		2	SEVERIDAD DEL MEDIO NATURAL
DESNIVEL DE SUBIDA (m)	220		2	ORIENTACIÓN EN EL ITINERARIO
DESNIVEL DE BAJADA (m)	160		2	DIFICULTAD EN EL DESPLAZAMIENTO
DISTANCIA HORIZONTAL (km)	14,1		3	CANTIDAD DE ESFUERZO NECESARIO
TIPO DE RECORRIDO	Travesía			PENDIENTE DE NIEVE
				PASOS DE ESCALADA

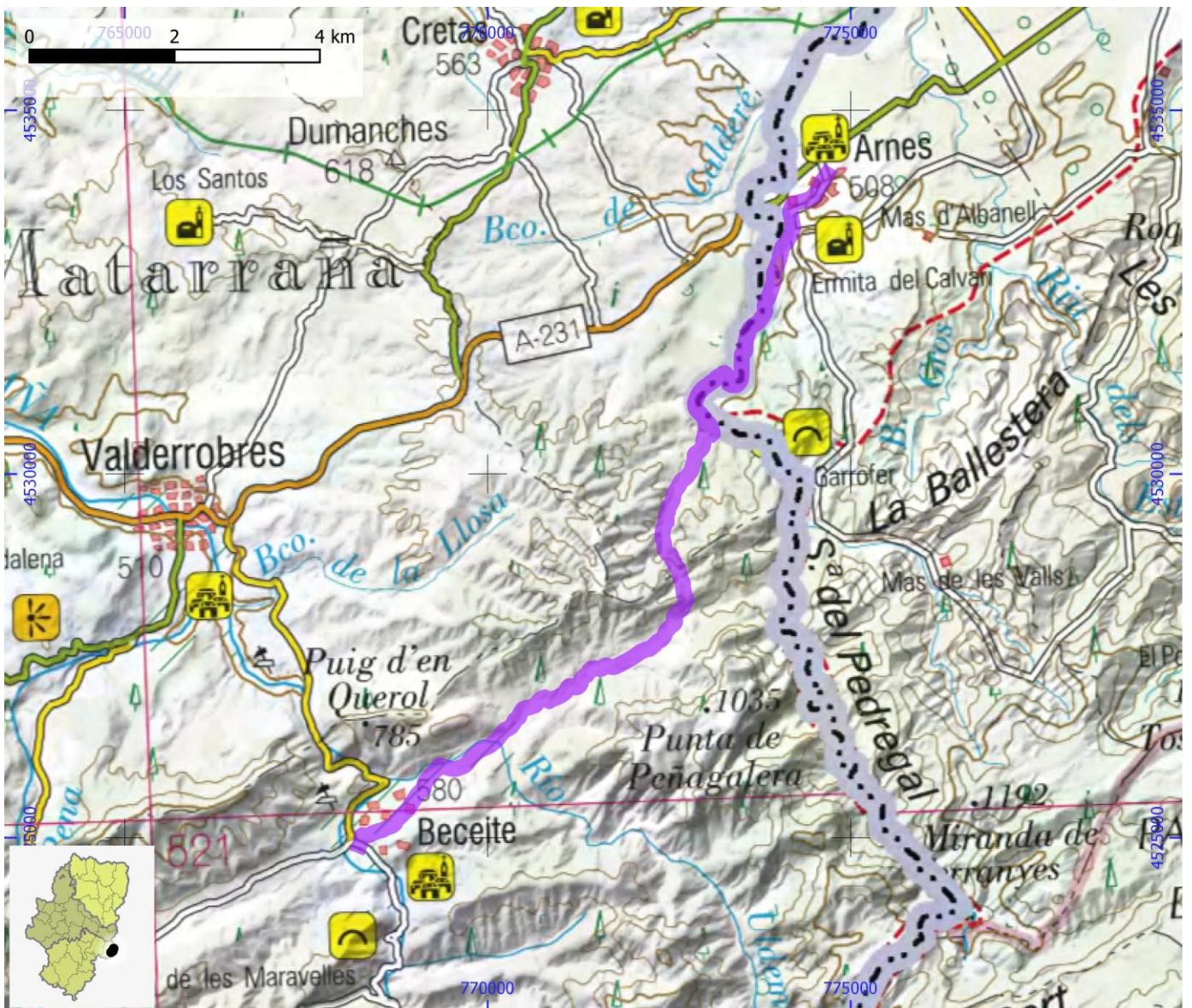

CAMINOS NATURALES

ID OMA

CNA037

NOMBRE Camino Natural del Matarraña - Algars - Etapa 2

ITINERARIO

Beceite - Valderrobres

COMARCA Matarraña / Matarranya

PROVINCIA

Teruel

ENLACE WEB

<https://www.mapa.gob.es/es/desarrollo-rural/temas/caminos-naturales/caminos-naturales/sector-noreste/matarranya-algars/etapa-ii/default.aspx>

MIDE

HORARIO	1:35		2	SEVERIDAD DEL MEDIO NATURAL
DESNIVEL DE SUBIDA (m)	40		1	ORIENTACIÓN EN EL ITINERARIO
DESNIVEL DE BAJADA (m)	105		2	DIFICULTAD EN EL DESPLAZAMIENTO
DISTANCIA HORIZONTAL (km)	6,5		2	CANTIDAD DE ESFUERZO NECESARIO
TIPO DE RECORRIDO	Travesía			PENDIENTE DE NIEVE
				PASOS DE ESCALADA

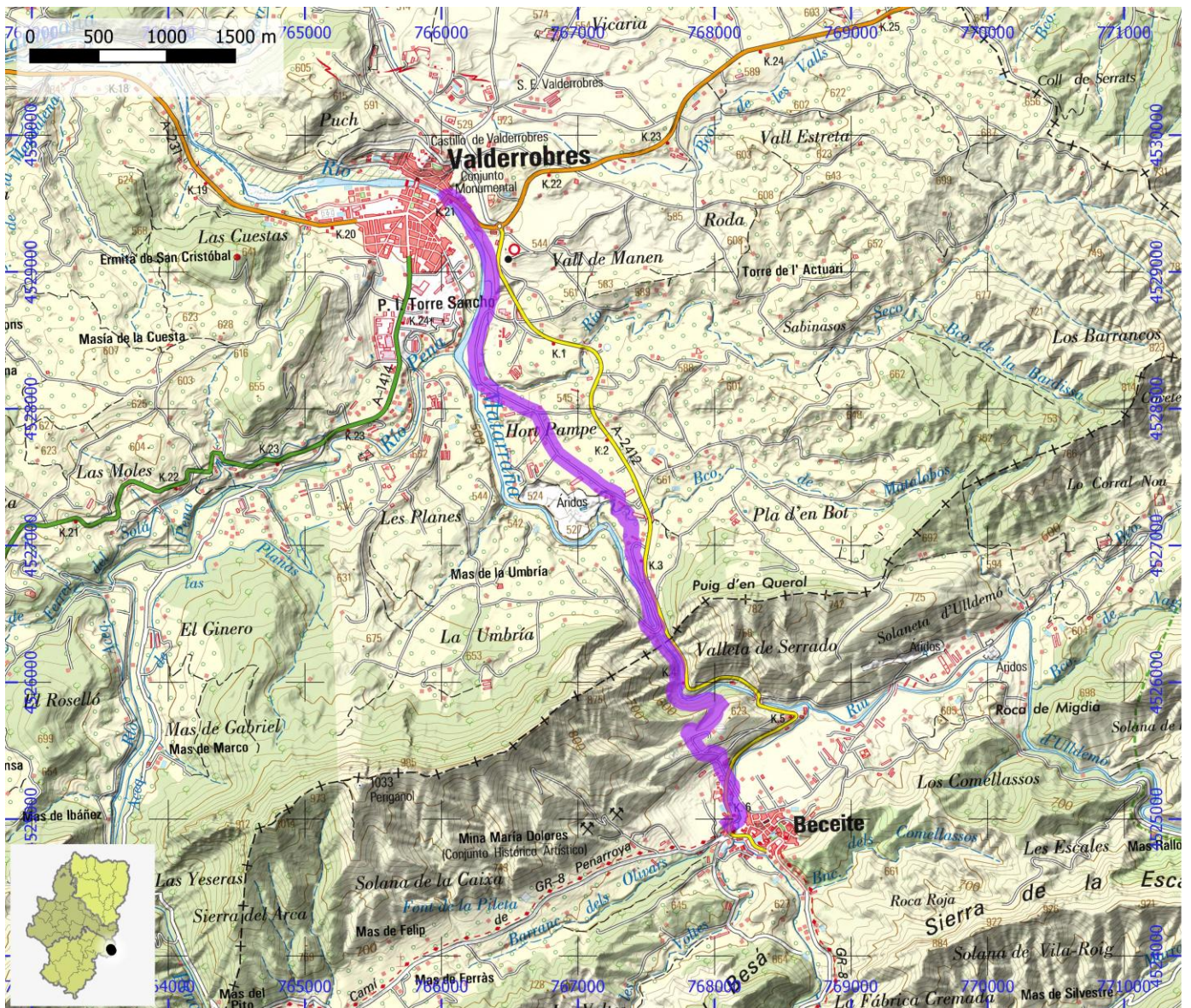

CAMINOS NATURALES

ID OMA

CNA038

NOMBRE Camino Natural del Matarraña - Algars - Etapa 3

ITINERARIO

Valderrobres - río Tastavins - Torre del Compte

COMARCA Matarraña / Matarranya

PROVINCIA Teruel

ENLACE WEB <https://www.mapa.gob.es/es/desarrollo-rural/temas/caminos-naturales/caminos-naturales/sector-noreste/matarranya-algars/etapa-iii/default.aspx>

MIDE

HORARIO	2:30		1	SEVERIDAD DEL MEDIO NATURAL
DESNIVEL DE SUBIDA (m)	55		1	ORIENTACIÓN EN EL ITINERARIO
DESNIVEL DE BAJADA (m)	65		2	DIFICULTAD EN EL DESPLAZAMIENTO
DISTANCIA HORIZONTAL (km)	10,4		2	CANTIDAD DE ESFUERZO NECESARIO
TIPO DE RECORRIDO	Travesía			PENDIENTE DE NIEVE
				PASOS DE ESCALADA

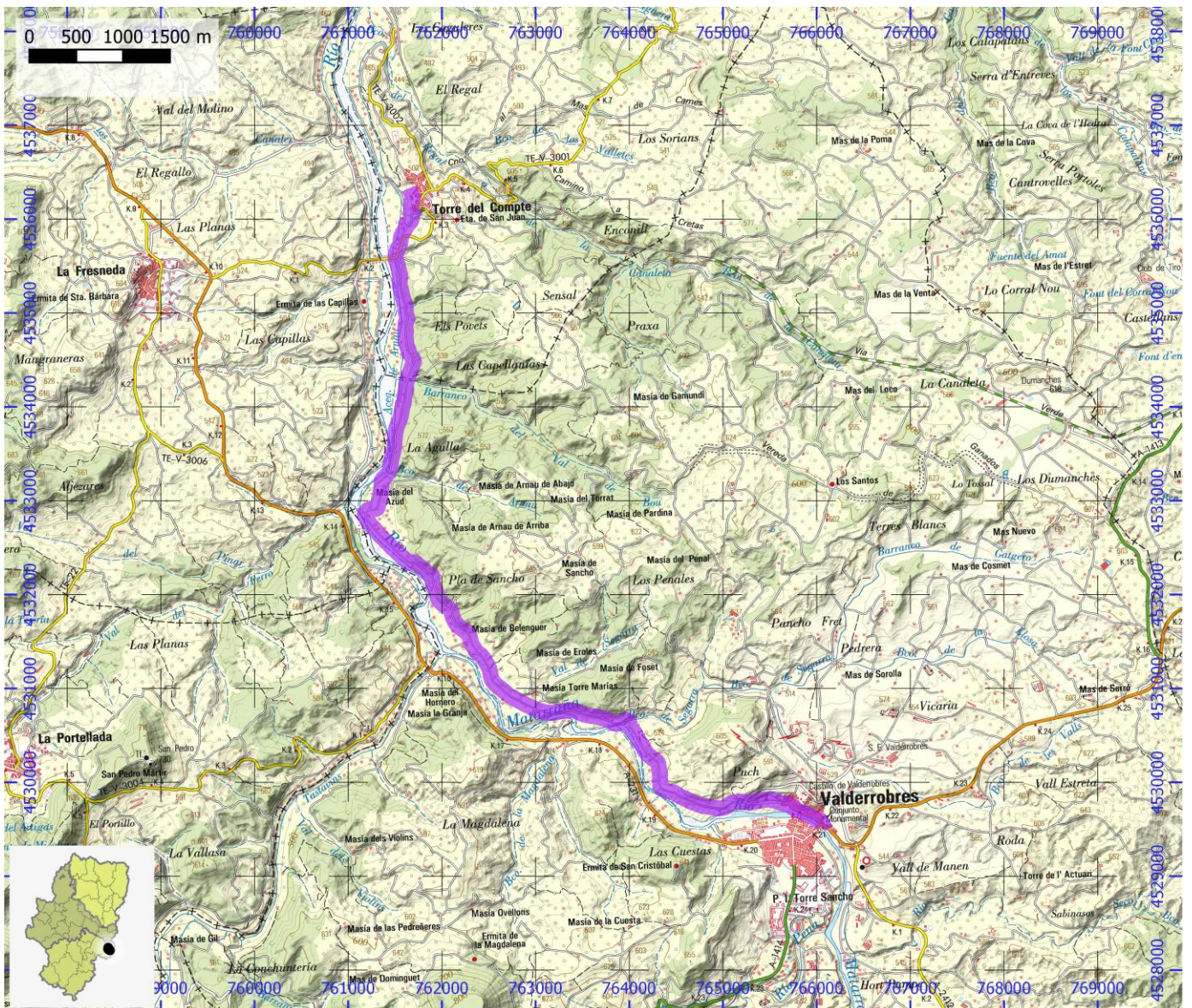

CAMINOS NATURALES

ID OMA

CNA039

NOMBRE Camino Natural del Matarraña - Algars - Etapa 4

ITINERARIO

Torre del Compte - desvío Val de Zafran - Valdetormo

COMARCA Matarraña / Matarranya

PROVINCIA Teruel

ENLACE WEB <https://www.mapa.gob.es/es/desarrollo-rural/temas/caminos-naturales/caminos-naturales/sector-noreste/matarranya-algars/etapa-iv/default.aspx>

MIDE

HORARIO	3:05		1	SEVERIDAD DEL MEDIO NATURAL
DESNIVEL DE SUBIDA (m)	35		1	ORIENTACIÓN EN EL ITINERARIO
DESNIVEL DE BAJADA (m)	65		2	DIFICULTAD EN EL DESPLAZAMIENTO
DISTANCIA HORIZONTAL (km)	17,5		3	CANTIDAD DE ESFUERZO NECESARIO
TIPO DE RECORRIDO	Travesía			PENDIENTE DE NIEVE
				PASOS DE ESCALADA

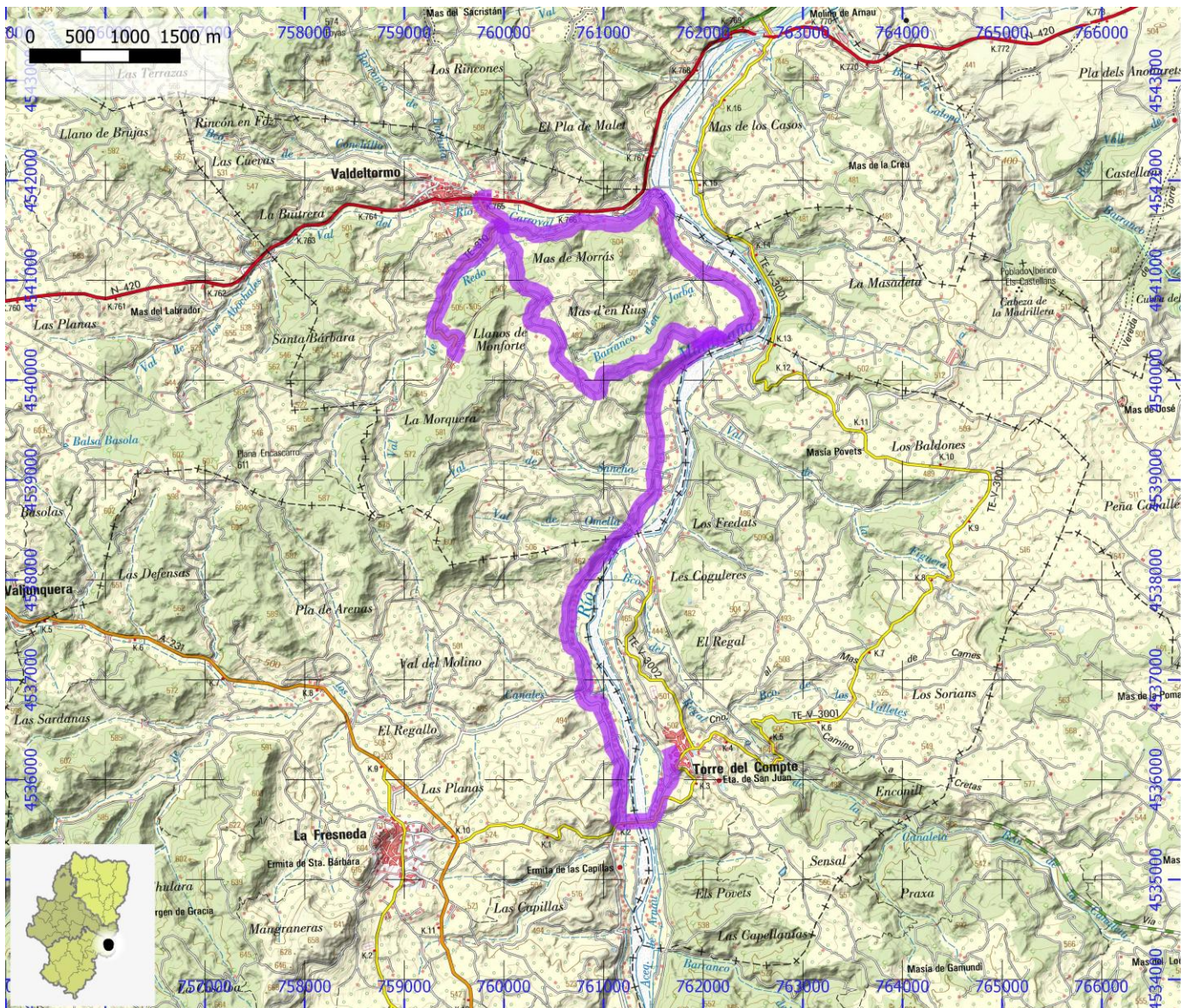

CAMINOS NATURALES

ID OMA

CNA040

NOMBRE Camino Natural del Matarraña - Algars - Etapa 5

ITINERARIO

Valdetormo - Ermita San Cristóbal - Mazaleón

COMARCA Matarraña / Matarranya

PROVINCIA Teruel

ENLACE WEB <https://www.mapa.gob.es/es/desarrollo-rural/temas/caminos-naturales/caminos-naturales/sector-noreste/matarranya-algars/etapa-v/default.aspx>

MIDE

HORARIO	3:20		1	SEVERIDAD DEL MEDIO NATURAL
DESNIVEL DE SUBIDA (m)	60		1	ORIENTACIÓN EN EL ITINERARIO
DESNIVEL DE BAJADA (m)	145		2	DIFICULTAD EN EL DESPLAZAMIENTO
DISTANCIA HORIZONTAL (km)	14,1		3	CANTIDAD DE ESFUERZO NECESARIO
TIPO DE RECORRIDO	Travesía			PENDIENTE DE NIEVE
				PASOS DE ESCALADA

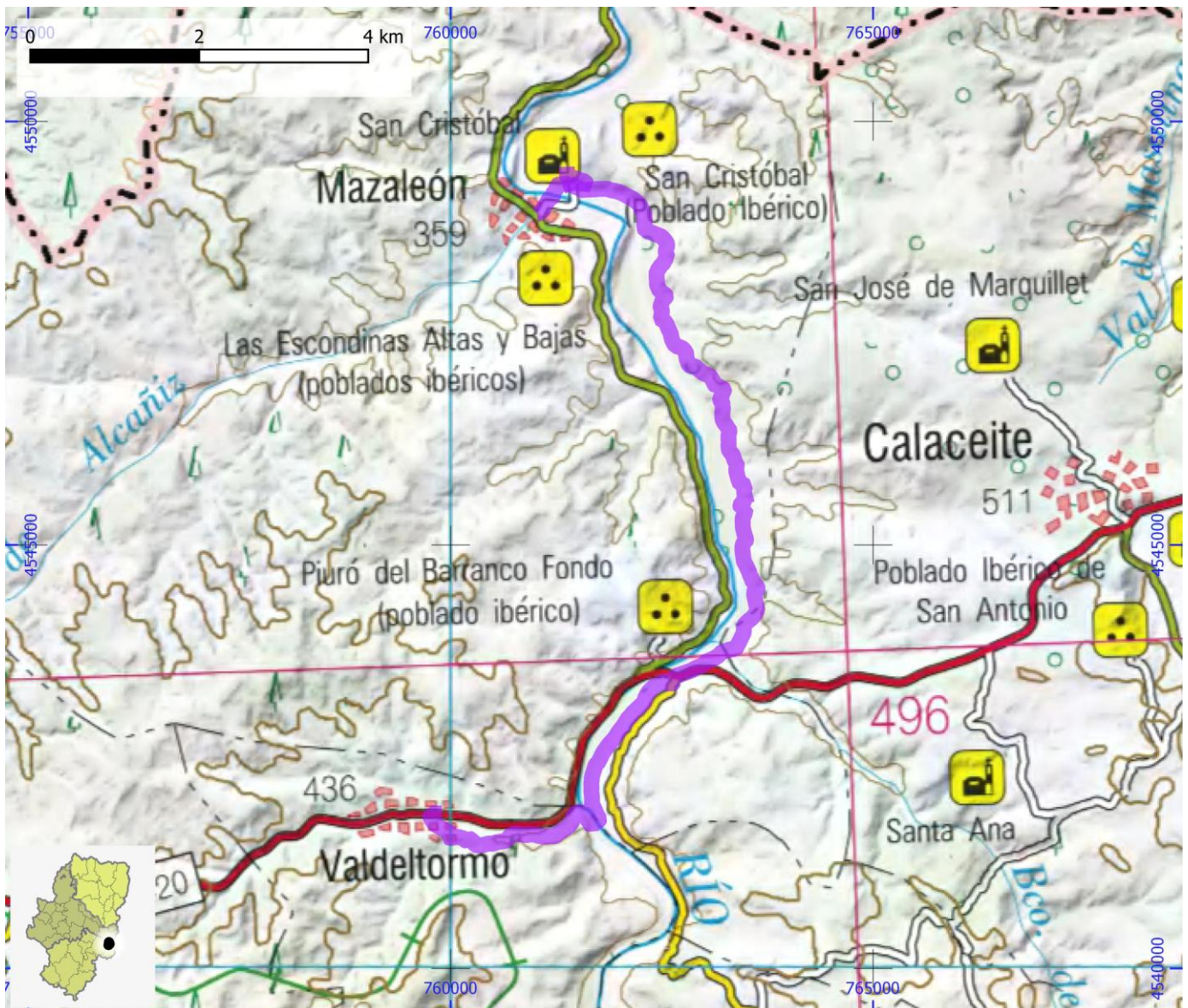

CAMINOS NATURALES

ID OMA

CNA041

NOMBRE Camino Natural del Matarraña - Algars - Etapa 6

ITINERARIO

Mazaleón - cruce río Matarraña - Maella

COMARCA Bajo Aragón - Caspe / Baix Aragó - Casp | Matarraña / Matarra

PROVINCIA

Zaragoza

ENLACE WEB

<https://www.mapa.gob.es/es/desarrollo-rural/temas/caminos-naturales/caminos-naturales/sector-noreste/matarraña-algars/etapa-vi/default.aspx>

MIDE

HORARIO	3:15		1	SEVERIDAD DEL MEDIO NATURAL
DESNIVEL DE SUBIDA (m)	20		1	ORIENTACIÓN EN EL ITINERARIO
DESNIVEL DE BAJADA (m)	75		2	DIFICULTAD EN EL DESPLAZAMIENTO
DISTANCIA HORIZONTAL (km)	11,2		2	CANTIDAD DE ESFUERZO NECESARIO
TIPO DE RECORRIDO	Travesía			PENDIENTE DE NIEVE
				PASOS DE ESCALADA

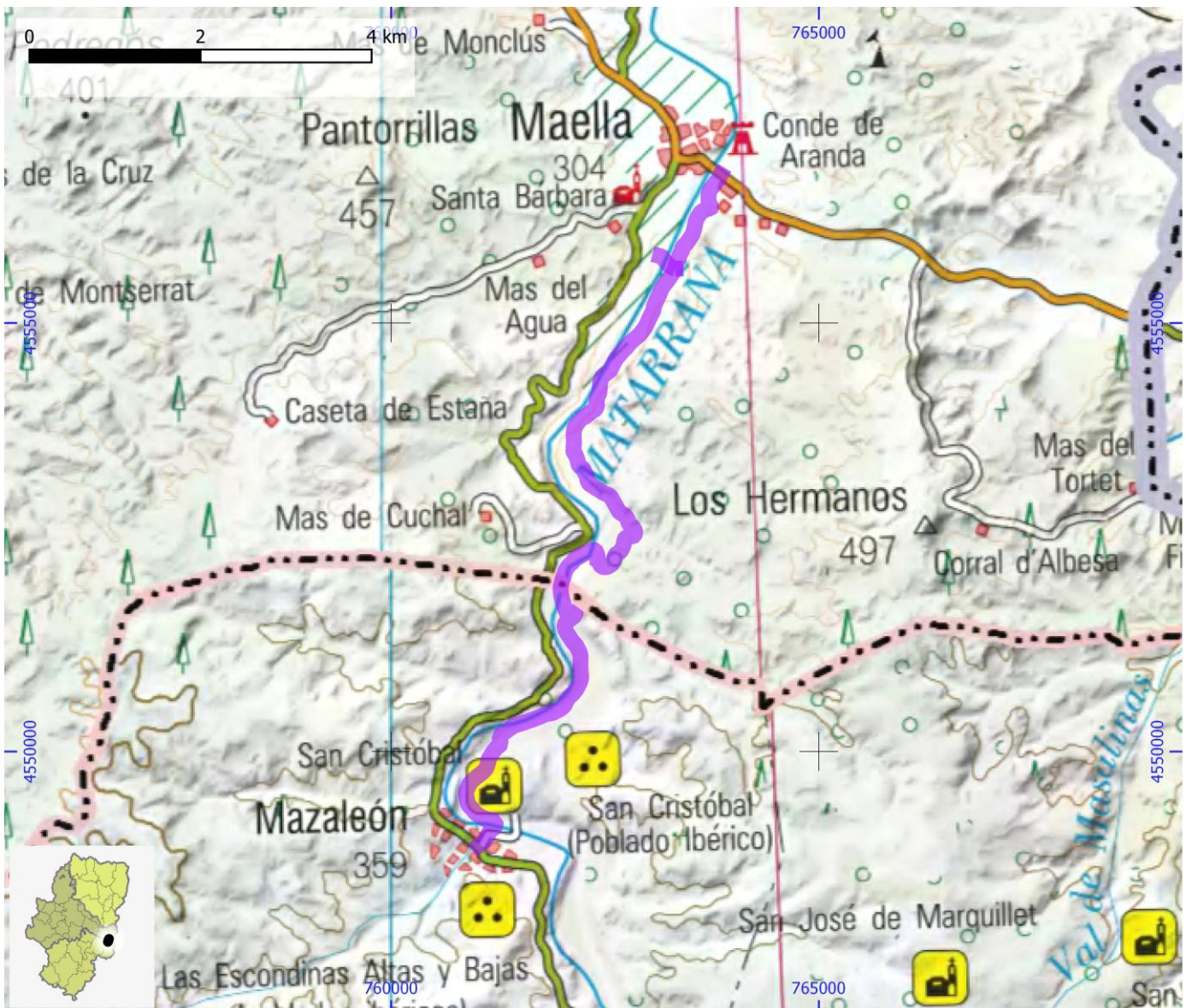

CAMINOS NATURALES

ID OMA

CNA042

NOMBRE Camino Natural del Matarraña - Algars - Etapa 7

ITINERARIO

Maella - Castillo del Conde Aranda - río Matarraña - Monasterio Santa María de la Trapa - Fabara

COMARCA Bajo Aragón - Caspe / Baix Aragó - Casp

PROVINCIA Zaragoza

ENLACE WEB <https://www.mapa.gob.es/es/desarrollo-rural/temas/caminos-naturales/caminos-naturales/sector-noreste/matarranya-algars/etapa-vii/default.aspx>

MIDE

HORARIO	2:05		1	SEVERIDAD DEL MEDIO NATURAL
DESNIVEL DE SUBIDA (m)	20		1	ORIENTACIÓN EN EL ITINERARIO
DESNIVEL DE BAJADA (m)	65		1	DIFICULTAD EN EL DESPLAZAMIENTO
DISTANCIA HORIZONTAL (km)	10,2		2	CANTIDAD DE ESFUERZO NECESARIO
TIPO DE RECORRIDO	Travesía			PENDIENTE DE NIEVE
				PASOS DE ESCALADA

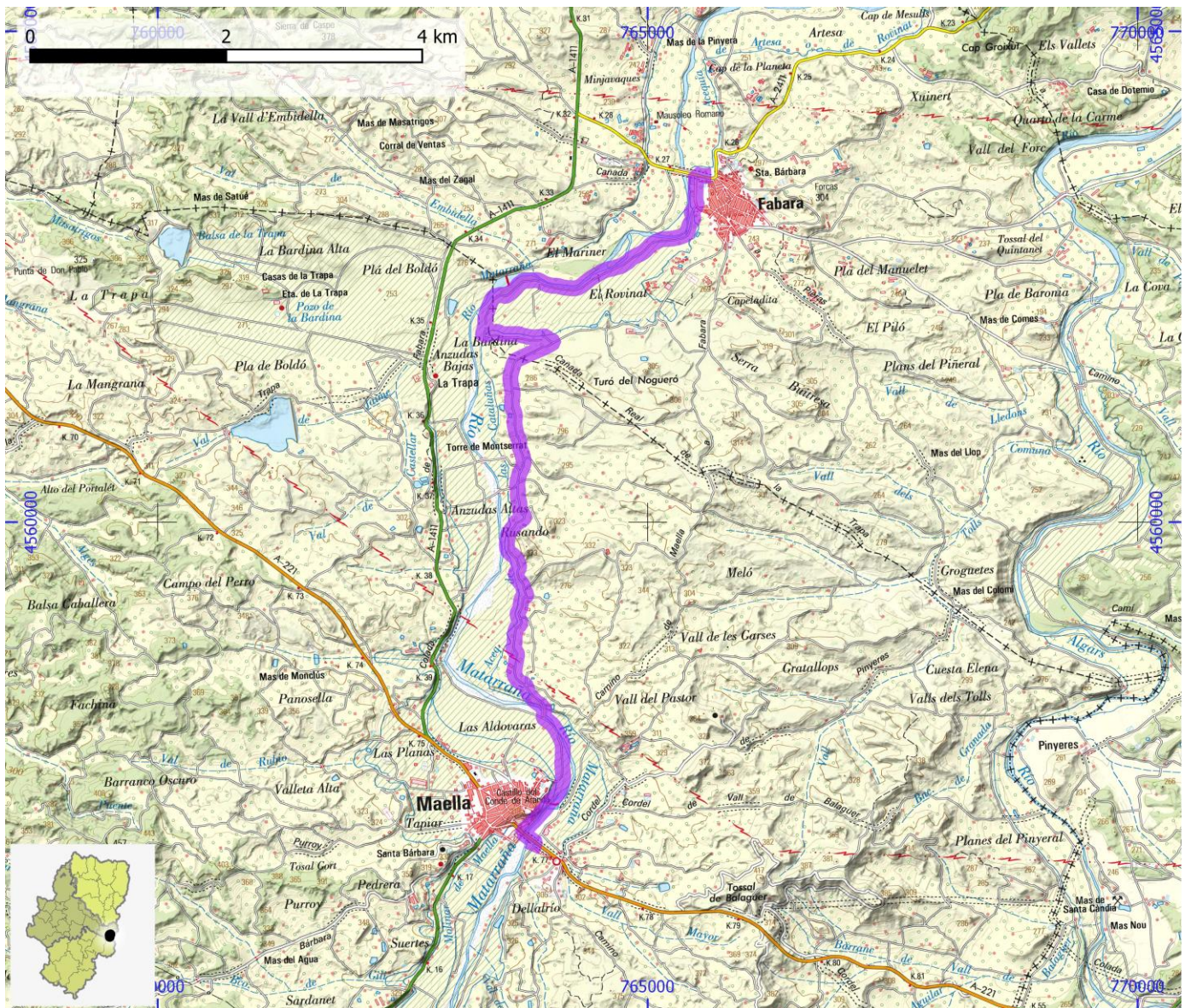

CAMINOS NATURALES

ID OMA

CNA043

NOMBRE Camino Natural del Matarraña - Algars - Etapa 8

ITINERARIO

Fabara - río Matarraña - paso bajo FFCC - acueducto - Nonaspe

COMARCA Bajo Aragón - Caspe / Baix Aragón - Casp

PROVINCIA Zaragoza

ENLACE WEB <https://www.mapa.gob.es/es/desarrollo-rural/temas/caminos-naturales/caminos-naturales/sector-noreste/matarranya-algars/etapa-viii/default.aspx>

MIDE

HORARIO	3:10		1	SEVERIDAD DEL MEDIO NATURAL
DESNIVEL DE SUBIDA (m)	60		1	ORIENTACIÓN EN EL ITINERARIO
DESNIVEL DE BAJADA (m)	110		1	DIFICULTAD EN EL DESPLAZAMIENTO
DISTANCIA HORIZONTAL (km)	15,4		3	CANTIDAD DE ESFUERZO NECESARIO
TIPO DE RECORRIDO	Travesía			PENDIENTE DE NIEVE
				PASOS DE ESCALADA

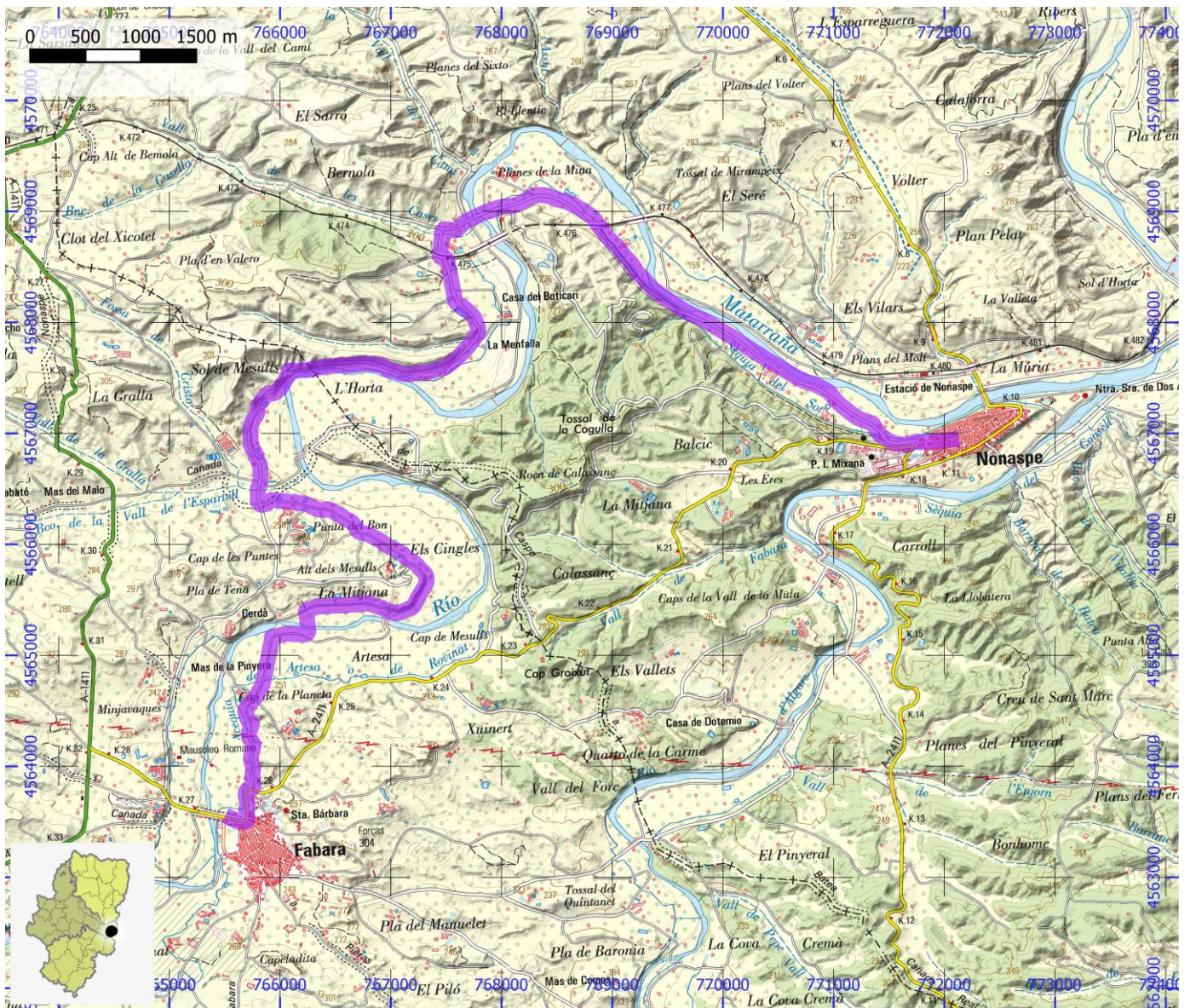

CAMINOS NATURALES

ID OMA

CNA044

NOMBRE Camino Natural del Matarraña - Algars - Etapa 9

ITINERARIO

Nonaspe - río Algars - Azud - Mirador - río Ebro - Fayón

COMARCA Bajo Aragón - Caspe / Baix Aragó - Casp

PROVINCIA Zaragoza

ENLACE WEB <https://www.mapa.gob.es/es/desarrollo-rural/temas/caminos-naturales/caminos-naturales/sector-noreste/matarranya-algars/etapa-ix/default.aspx>

MIDE

HORARIO	4:20		1	SEVERIDAD DEL MEDIO NATURAL
DESNIVEL DE SUBIDA (m)	185		1	ORIENTACIÓN EN EL ITINERARIO
DESNIVEL DE BAJADA (m)	170		1	DIFICULTAD EN EL DESPLAZAMIENTO
DISTANCIA HORIZONTAL (km)	19,6		3	CANTIDAD DE ESFUERZO NECESARIO
TIPO DE RECORRIDO	Travesía			PENDIENTE DE NIEVE
				PASOS DE ESCALADA

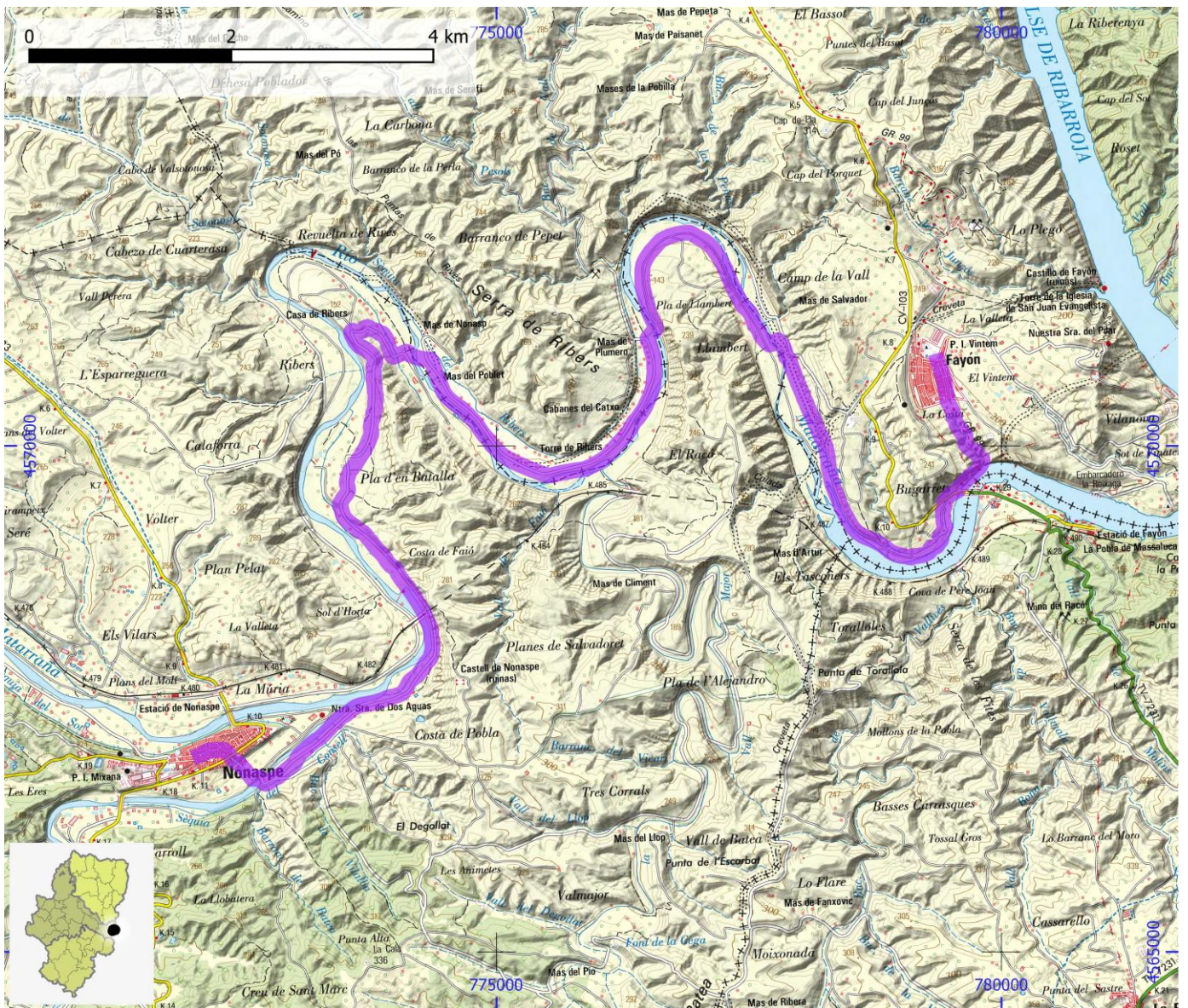

CAMINOS NATURALES

ID OMA

CNA045

NOMBRE Camino Natural del río Guadalaviar

ITINERARIO

Barrio de San Blas - Presa del embalse del Arquillo de San Blas

COMARCA Comunidad de Teruel

PROVINCIA Teruel

ENLACE WEB <https://www.mapa.gob.es/es/desarrollo-rural/temas/caminos-naturales/caminos-naturales/sector-noreste/rio-guadalaviar/default.aspx>

MIDE

HORARIO	1:20		2	SEVERIDAD DEL MEDIO NATURAL
DESNIVEL DE SUBIDA (m)	215		2	ORIENTACIÓN EN EL ITINERARIO
DESNIVEL DE BAJADA (m)	145		3	DIFICULTAD EN EL DESPLAZAMIENTO
DISTANCIA HORIZONTAL (km)	4,6		2	CANTIDAD DE ESFUERZO NECESARIO
TIPO DE RECORRIDO	Travesía			PENDIENTE DE NIEVE
				PASOS DE ESCALADA

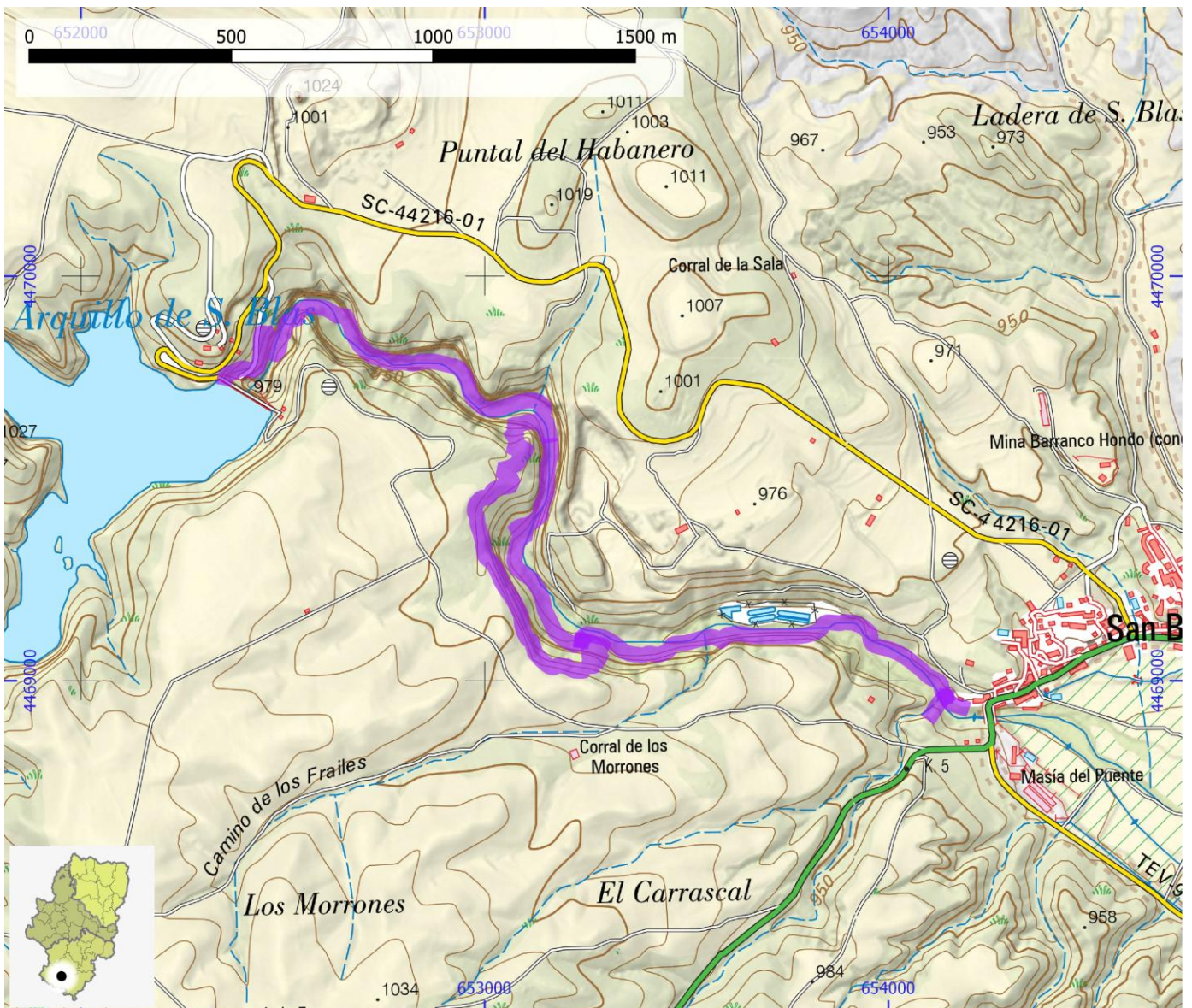

CAMINOS NATURALES

ID OMA

CNA046

NOMBRE Camino Natural del Santander Mediterráneo. Calatayud

ITINERARIO

Limite Torralba de Ribota N234 - Calatayud - Limite con Paracuellos de Jiloca

COMARCA Comunidad de Calatayud

PROVINCIA Zaragoza

ENLACE WEB <https://www.mapa.gob.es/es/desarrollo-rural/temas/caminos-naturales/caminos-naturales/sector-noroeste/santander-mediterraneo/calatayud/default.aspx>

MIDE

HORARIO	3:00		1	SEVERIDAD DEL MEDIO NATURAL
DESNIVEL DE SUBIDA (m)	25		2	ORIENTACIÓN EN EL ITINERARIO
DESNIVEL DE BAJADA (m)	65		1	DIFICULTAD EN EL DESPLAZAMIENTO
DISTANCIA HORIZONTAL (km)	13,3		2	CANTIDAD DE ESFUERZO NECESARIO
TIPO DE RECORRIDO	Travesía			PENDIENTE DE NIEVE
				PASOS DE ESCALADA

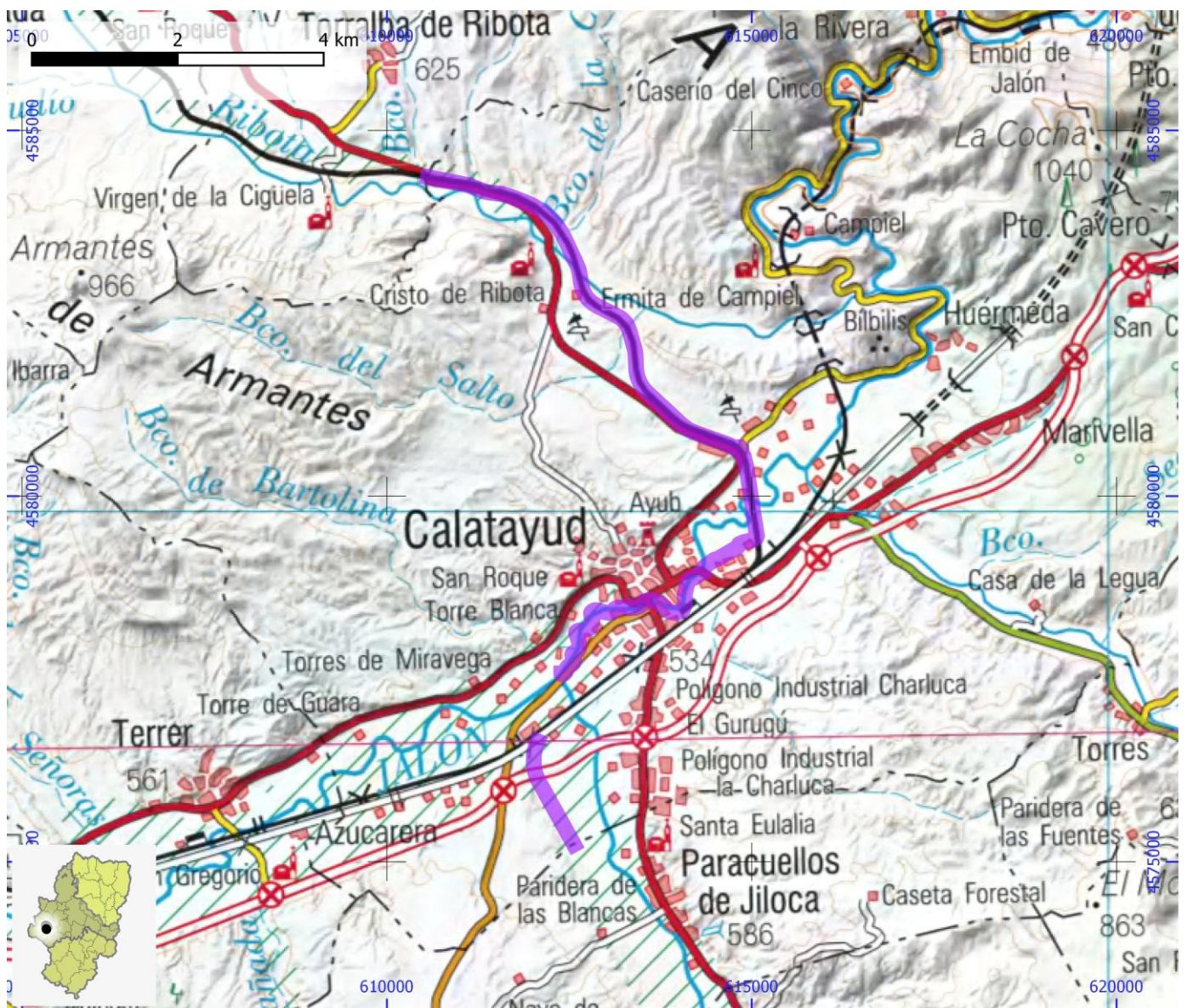

CAMINOS NATURALES

ID OMA

CNA047

NOMBRE Camino Natural del Santander Mediterráneo. Daroca

ITINERARIO

Túnel Ferrocarril de Mureo - Antigua Estación de Daroca - Limite Témino con Villanueva de Jiloca

COMARCA Campo de Daroca | Jiloca | Comunidad de Calatayud

PROVINCIA Zaragoza | Teruel

ENLACE WEB <https://www.mapa.gob.es/es/desarrollo-rural/temas/caminos-naturales/caminos-naturales/sector-noroeste/santander-mediterraneo/daroca/default.aspx>

MIDE

HORARIO	3:15			1	SEVERIDAD DEL MEDIO NATURAL
DESNIVEL DE SUBIDA (m)	80			1	ORIENTACIÓN EN EL ITINERARIO
DESNIVEL DE BAJADA (m)	0			1	DIFICULTAD EN EL DESPLAZAMIENTO
DISTANCIA HORIZONTAL (km)	15,3			3	CANTIDAD DE ESFUERZO NECESARIO
TIPO DE RECORRIDO	Travesía				PENDIENTE DE NIEVE
					PASOS DE ESCALADA

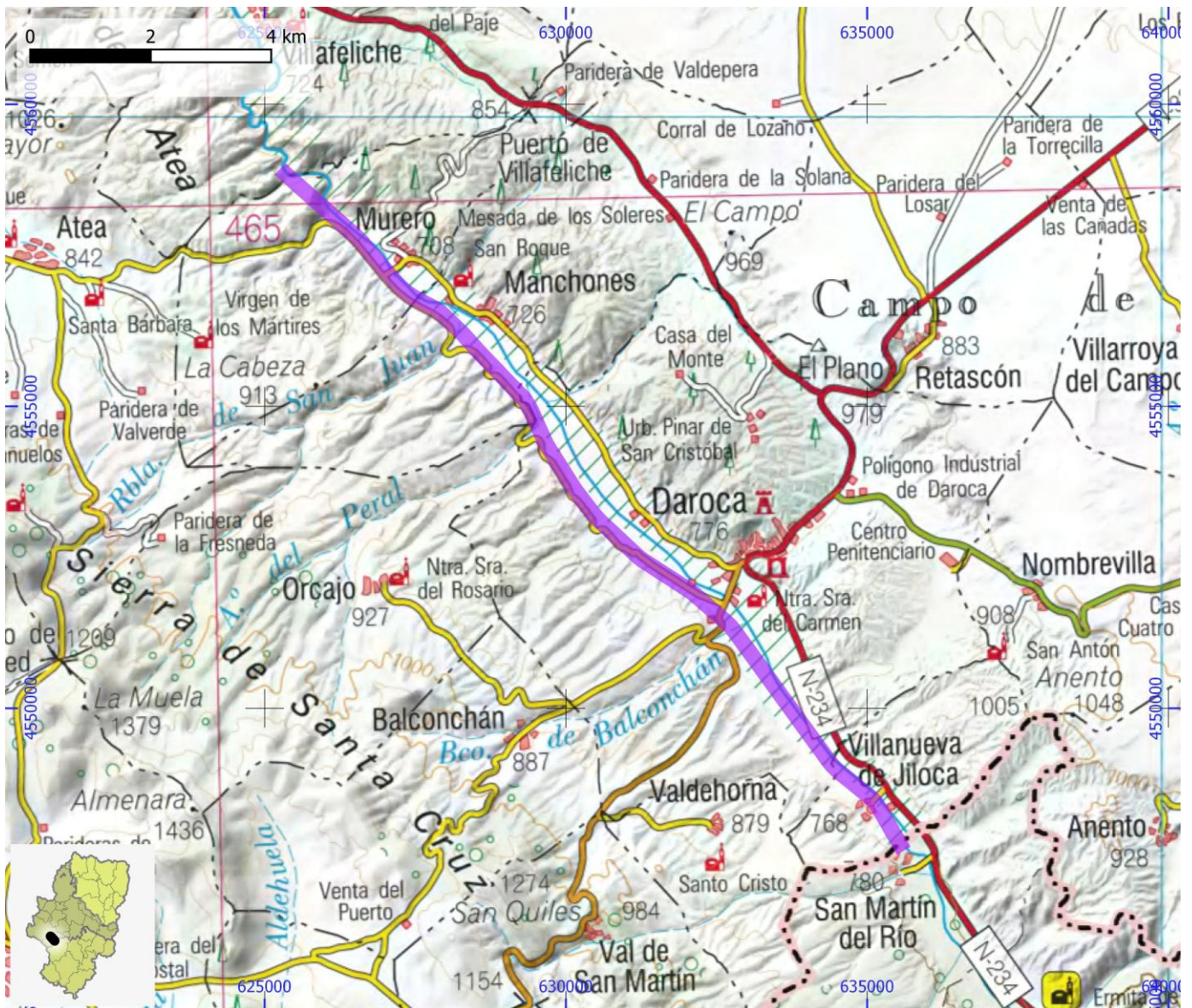

CAMINOS NATURALES

ID OMA

CNA048

NOMBRE Camino Natural del Sifón de Albelda

ITINERARIO

Canal de Aragón y Cataluña (Albelda) - límite provincial con Lérida

COMARCA La Litera / La Llitera

PROVINCIA Huesca

ENLACE WEB <https://www.mapa.gob.es/es/desarrollo-rural/temas/caminos-naturales/caminos-naturales/sector-noreste/sifon-albelda/default.aspx>

MIDE

HORARIO	3:00		1	SEVERIDAD DEL MEDIO NATURAL
DESNIVEL DE SUBIDA (m)	25		1	ORIENTACIÓN EN EL ITINERARIO
DESNIVEL DE BAJADA (m)	10		1	DIFICULTAD EN EL DESPLAZAMIENTO
DISTANCIA HORIZONTAL (km)	10,3		1	CANTIDAD DE ESFUERZO NECESARIO
TIPO DE RECORRIDO	Travesía			PENDIENTE DE NIEVE
				PASOS DE ESCALADA

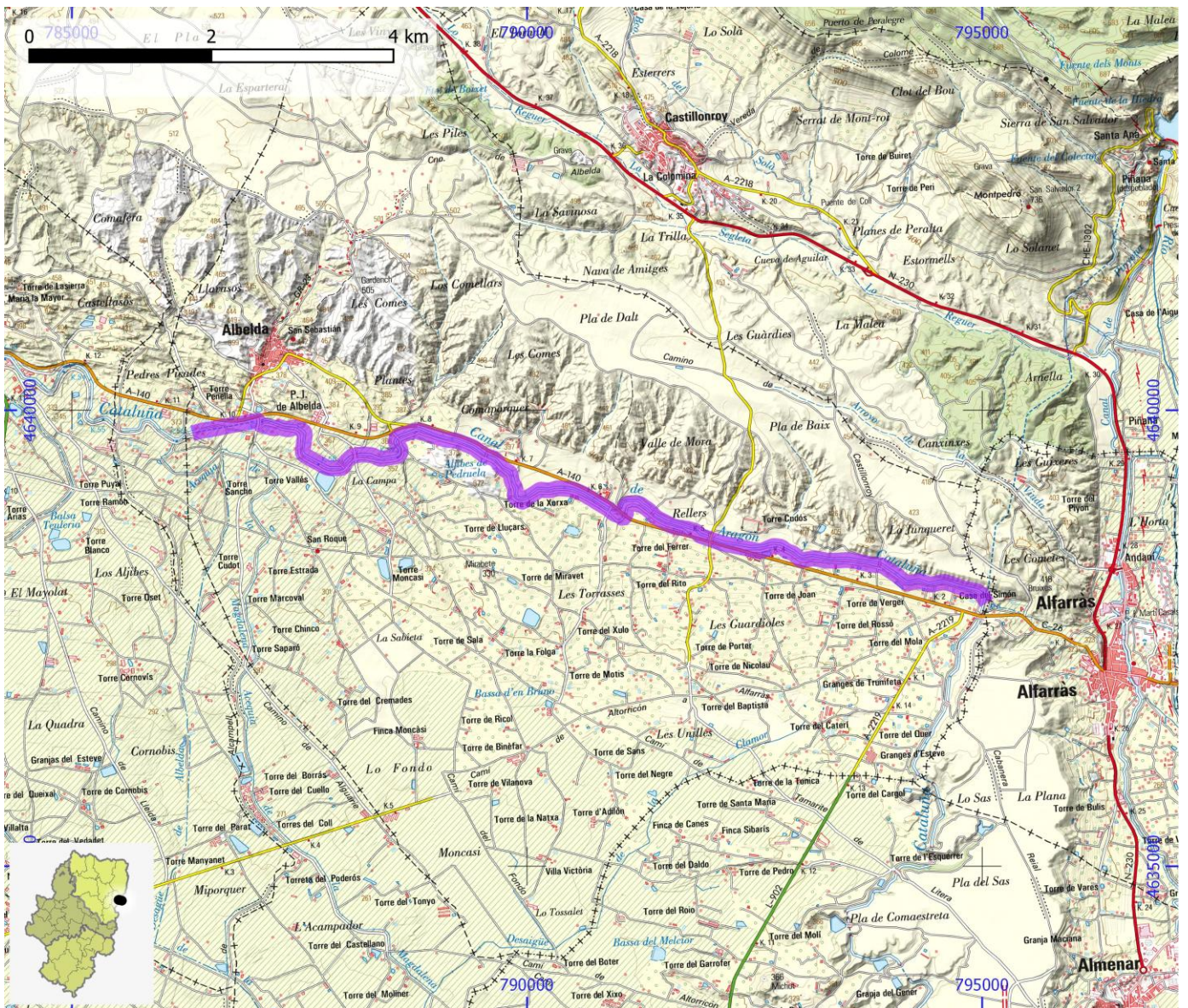

CAMINOS NATURALES

ID OMA

CNA049

NOMBRE Camino Natural del Somontano - Etapa 1

ITINERARIO

Alquézar - Asque - Colungo - Alquézar

COMARCA Somontano de Barbastro

PROVINCIA Huesca

ENLACE WEB <https://www.mapa.gob.es/es/desarrollo-rural/temas/caminos-naturales/caminos-naturales/sector-noreste/somontano-barbastro/default.aspx> <https://www.turismosomontano.es/es/que-ver-que->

MIDE

HORARIO	6:00		2	SEVERIDAD DEL MEDIO NATURAL
DESNIVEL DE SUBIDA (m)	750		2	ORIENTACIÓN EN EL ITINERARIO
DESNIVEL DE BAJADA (m)	750		2	DIFICULTAD EN EL DESPLAZAMIENTO
DISTANCIA HORIZONTAL (km)	16,7		3	CANTIDAD DE ESFUERZO NECESARIO
TIPO DE RECORRIDO	Circular			PENDIENTE DE NIEVE
				PASOS DE ESCALADA

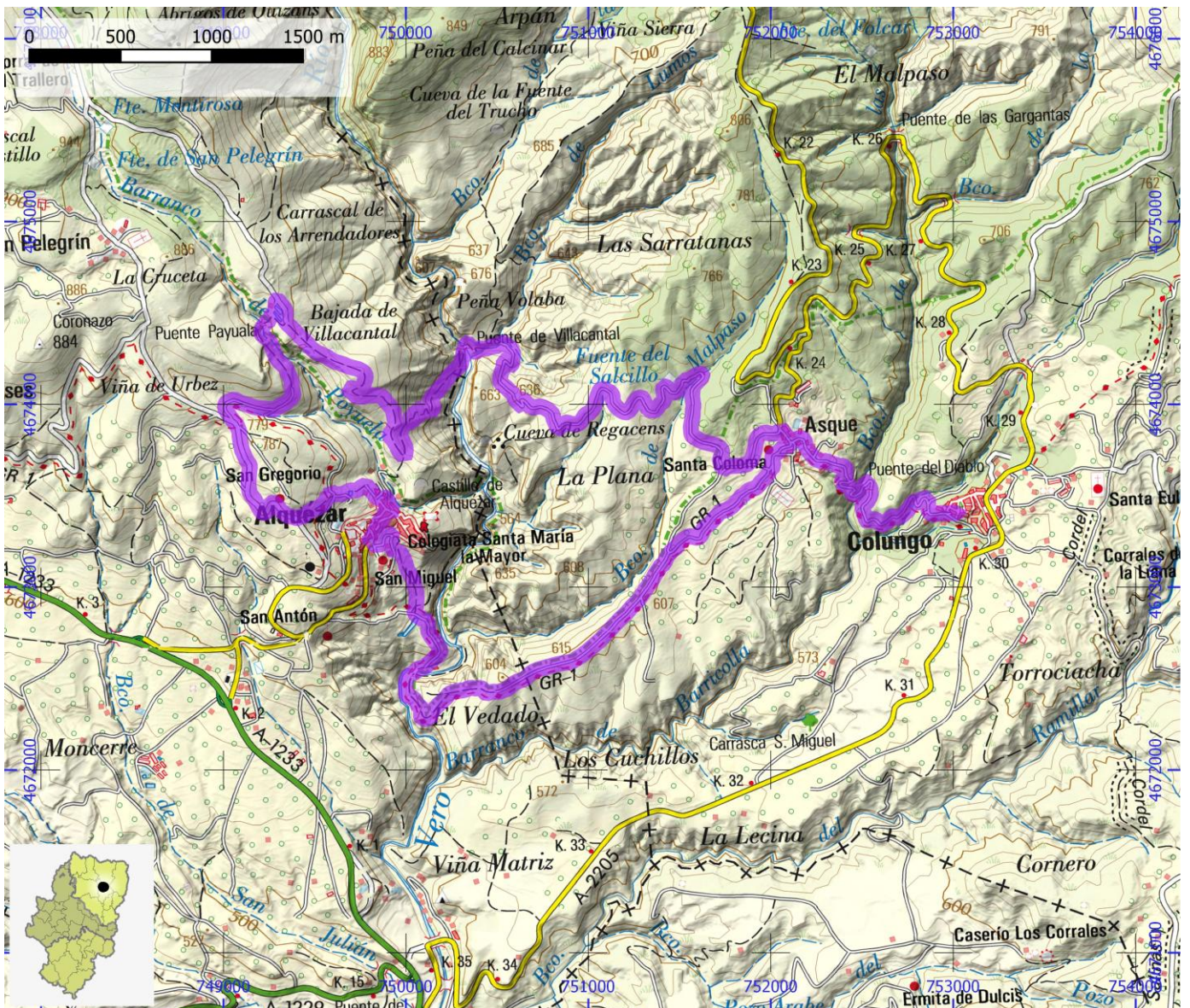

CAMINOS NATURALES

ID OMA

CNA050

NOMBRE Camino Natural del Somontano - Etapa 2

ITINERARIO

Alquézar - Radiquero - Las Almunias

COMARCA Somontano de Barbastro

PROVINCIA Huesca

ENLACE WEB <https://www.mapa.gob.es/es/desarrollo-rural/temas/caminos-naturales/caminos-naturales/sector-noreste/somontano-barbastro/default.aspx> <https://www.turismosomontano.es/es/que-ver-que->

MIDE

HORARIO	8:00		2	SEVERIDAD DEL MEDIO NATURAL
DESNIVEL DE SUBIDA (m)	880		2	ORIENTACIÓN EN EL ITINERARIO
DESNIVEL DE BAJADA (m)	830		2	DIFICULTAD EN EL DESPLAZAMIENTO
DISTANCIA HORIZONTAL (km)	21,7		4	CANTIDAD DE ESFUERZO NECESARIO
TIPO DE RECORRIDO	Travesía			PENDIENTE DE NIEVE
				PASOS DE ESCALADA

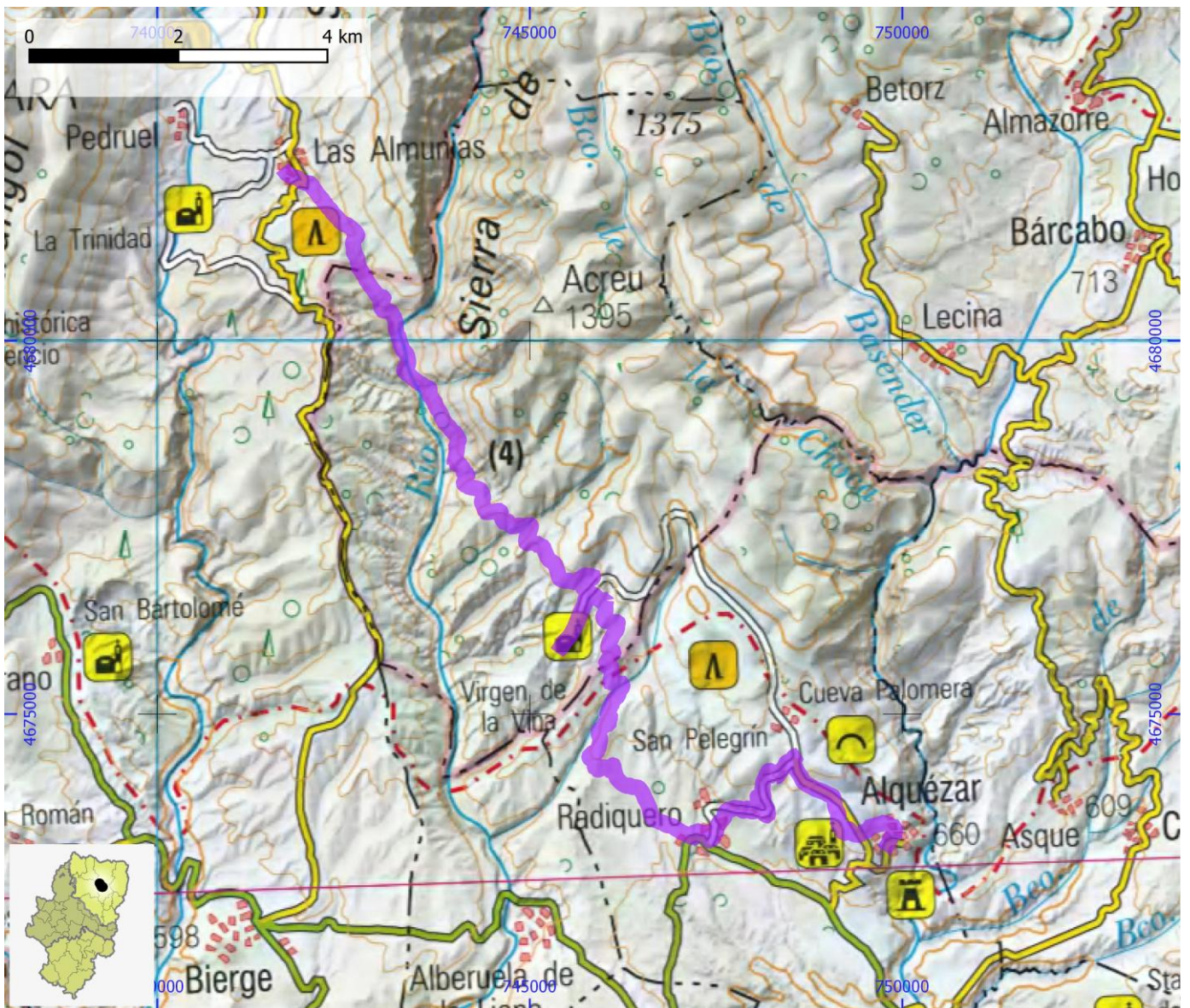

CAMINOS NATURALES

ID OMA

CNA051

NOMBRE Camino Natural del Somontano - Etapa 3

ITINERARIO

Las Almunias - Pedruel - salto de Bierge

COMARCA Somontano de Barbastro

PROVINCIA Huesca

ENLACE WEB <https://www.mapa.gob.es/es/desarrollo-rural/temas/caminos-naturales/caminos-naturales/sector-noreste/somontano-barbastro/default.aspx> <https://www.turismosomontano.es/es/que-ver-que->

MIDE

HORARIO	6:00		2	SEVERIDAD DEL MEDIO NATURAL
DESNIVEL DE SUBIDA (m)	580		2	ORIENTACIÓN EN EL ITINERARIO
DESNIVEL DE BAJADA (m)	760		3	DIFICULTAD EN EL DESPLAZAMIENTO
DISTANCIA HORIZONTAL (km)	18,6		4	CANTIDAD DE ESFUERZO NECESARIO
TIPO DE RECORRIDO	Travesía			PENDIENTE DE NIEVE
				PASOS DE ESCALADA

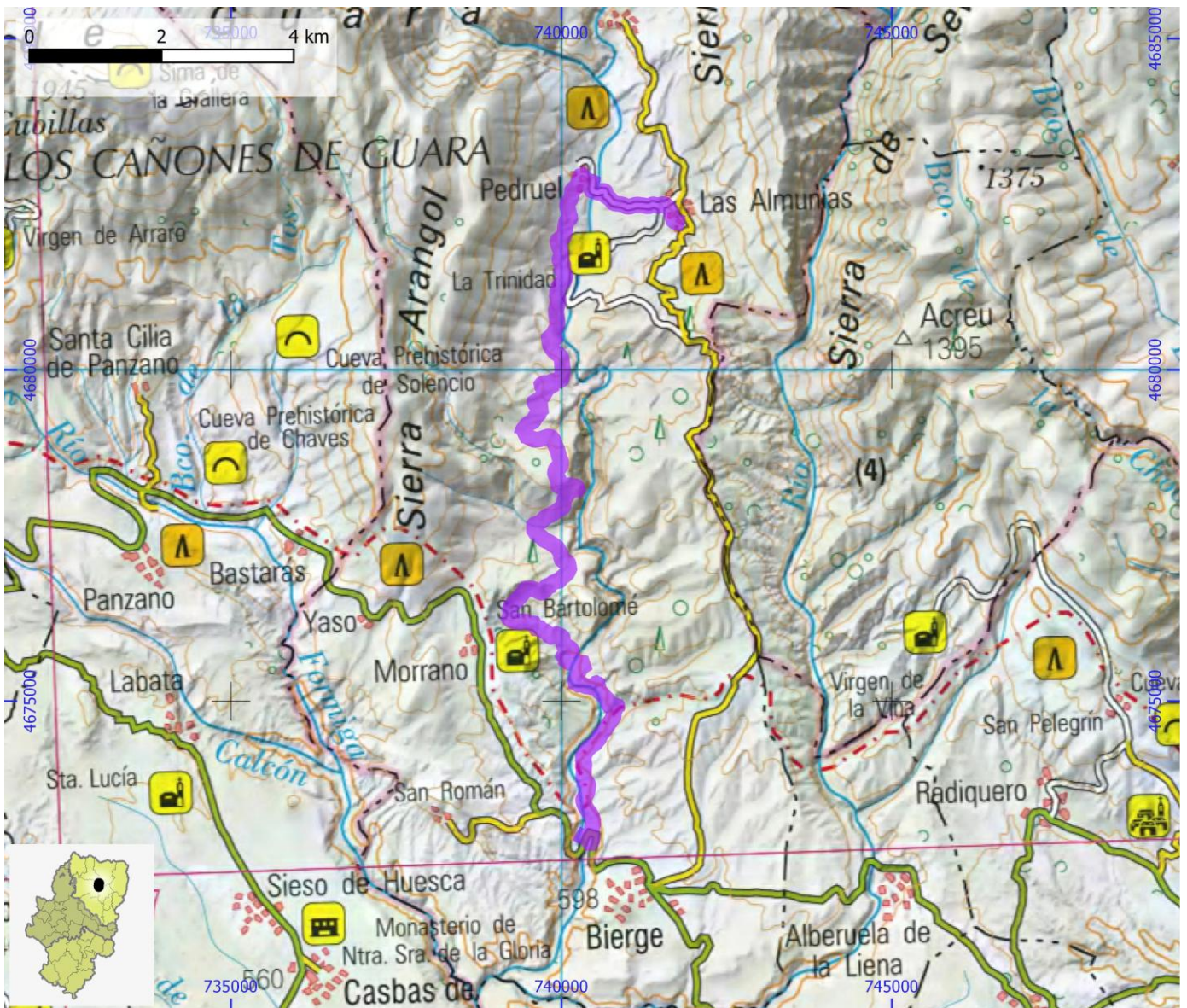

CAMINOS NATURALES

ID OMA

CNA052

NOMBRE Camino Natural del Tajo - Etapa 1

ITINERARIO

Albarracín - Torres de Albarracín - Villar del Cobo

COMARCA Sierra de Albarracín

PROVINCIA Teruel

ENLACE WEB <https://www.mapa.gob.es/es/desarrollo-rural/temas/caminos-naturales/caminos-naturales/sector-noreste/val-zafan-agrupacion/val-zafan/default.aspx>

MIDE

HORARIO	9:30		3	SEVERIDAD DEL MEDIO NATURAL
DESNIVEL DE SUBIDA (m)	600		2	ORIENTACIÓN EN EL ITINERARIO
DESNIVEL DE BAJADA (m)	400		2	DIFICULTAD EN EL DESPLAZAMIENTO
DISTANCIA HORIZONTAL (km)	34,2		4	CANTIDAD DE ESFUERZO NECESARIO
TIPO DE RECORRIDO	Travesía			PENDIENTE DE NIEVE
				PASOS DE ESCALADA



CAMINOS NATURALES

ID OMA

CNA053

NOMBRE Camino Natural del Tajo - Etapa 2

ITINERARIO

Villar dle cobo - Límite provincial

COMARCA Sierra de Albarracín

PROVINCIA Teruel

ENLACE WEB <https://www.mapa.gob.es/es/desarrollo-rural/temas/caminos-naturales/caminos-naturales/sector-centro/tajo/etapa2/default.aspx>

MIDE

HORARIO	10:10		3	SEVERIDAD DEL MEDIO NATURAL
DESNIVEL DE SUBIDA (m)	400		2	ORIENTACIÓN EN EL ITINERARIO
DESNIVEL DE BAJADA (m)	300		2	DIFICULTAD EN EL DESPLAZAMIENTO
DISTANCIA HORIZONTAL (km)	24,9		5	CANTIDAD DE ESFUERZO NECESARIO
TIPO DE RECORRIDO	Travesía			PENDIENTE DE NIEVE
				PASOS DE ESCALADA

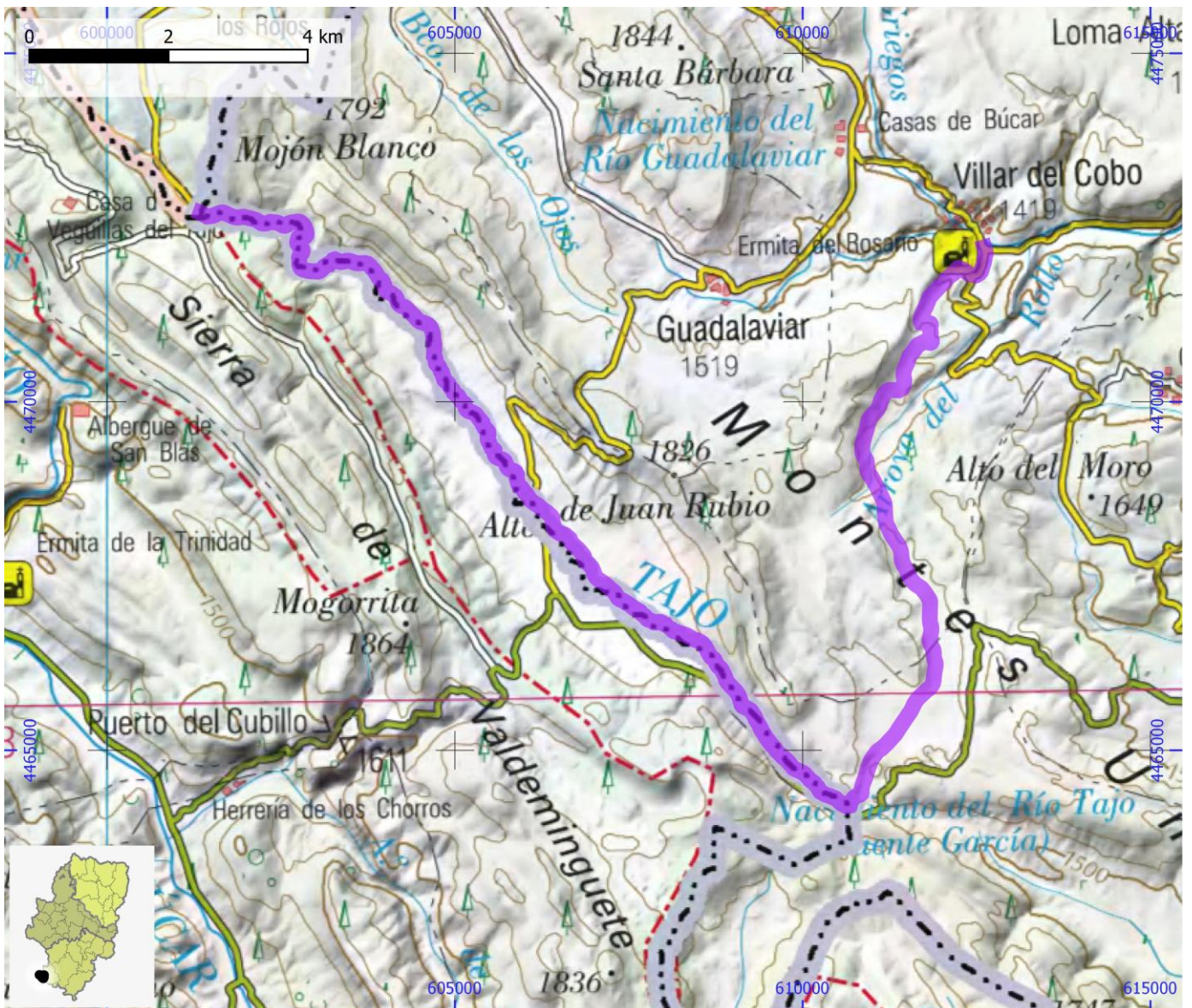

CAMINOS NATURALES

ID OMA

CNA054

NOMBRE Camino Natural Montfalcó - Montrebei

ITINERARIO

Montfalcó - Congost del Siegué - Límite provincial con Lérica

COMARCA La Ribagorza

PROVINCIA Huesca

ENLACE WEB <https://www.mapa.gob.es/es/desarrollo-rural/temas/caminos-naturales/caminos-naturales/sector-noreste/montfalco/default.aspx>

MIDE

HORARIO	1:15		3	SEVERIDAD DEL MEDIO NATURAL
DESNIVEL DE SUBIDA (m)	120		1	ORIENTACIÓN EN EL ITINERARIO
DESNIVEL DE BAJADA (m)	290		2	DIFICULTAD EN EL DESPLAZAMIENTO
DISTANCIA HORIZONTAL (km)	3,0		2	CANTIDAD DE ESFUERZO NECESARIO
TIPO DE RECORRIDO	Travesía			PENDIENTE DE NIEVE
				PASOS DE ESCALADA

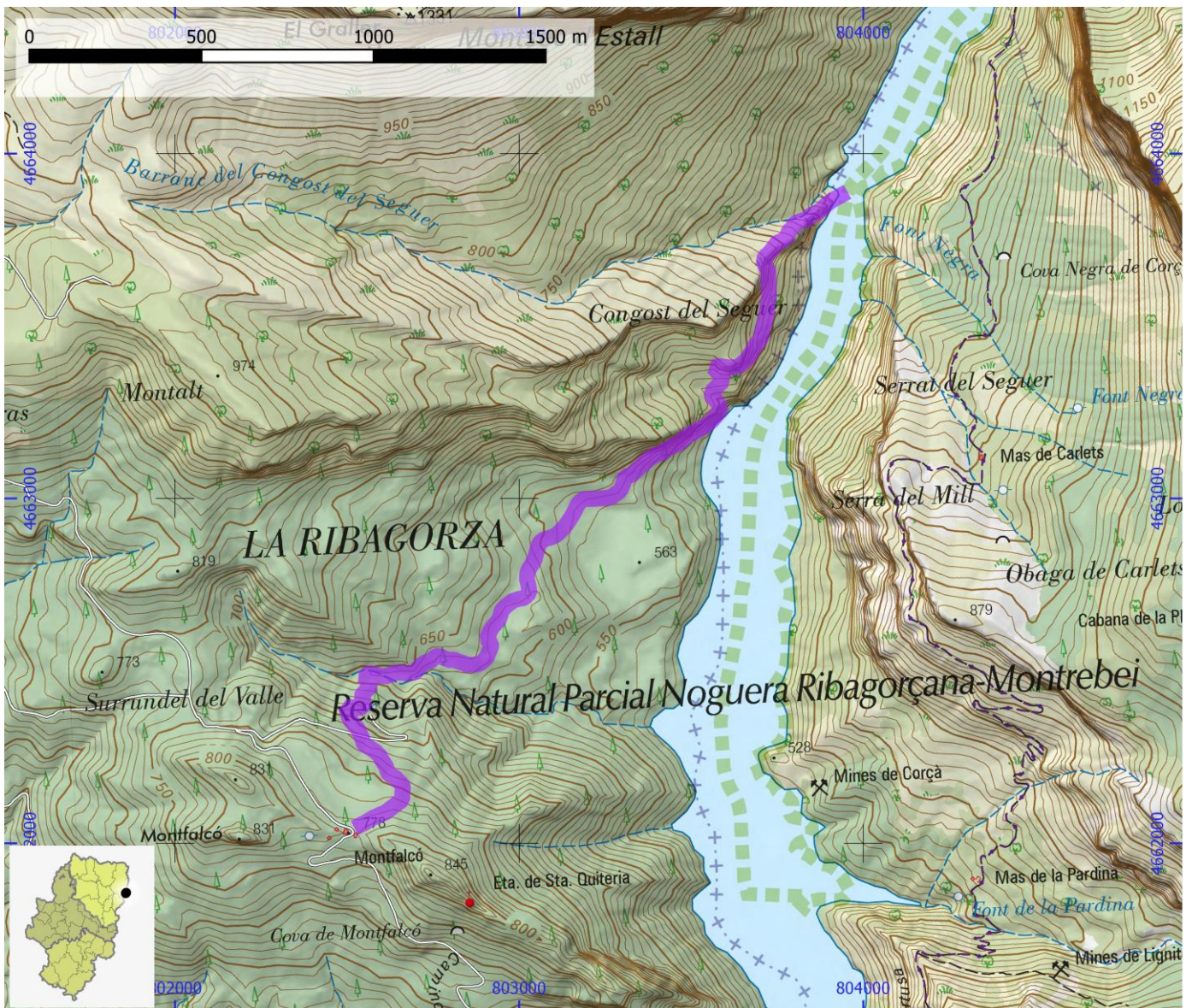

CAMINOS NATURALES

ID OMA

CNA055

NOMBRE Camino Natural Ojos Negros II

ITINERARIO

Alto de la Sierra - Puerto de Escandón - La Puebla de Valverde - Sarrión - Albentosa - Venta del Barro - Límite provincial

COMARCA Gúdar - Javalambre | Comunidad de Teruel

PROVINCIA Teruel

ENLACE WEB <https://www.mapa.gob.es/es/desarrollo-rural/temas/caminos-naturales/caminos-naturales/sector-noreste/ojos-negros/default.aspx>

MIDE

HORARIO	4:10		1	SEVERIDAD DEL MEDIO NATURAL
DESNIVEL DE SUBIDA (m)	240		1	ORIENTACIÓN EN EL ITINERARIO
DESNIVEL DE BAJADA (m)	1240		1	DIFICULTAD EN EL DESPLAZAMIENTO
DISTANCIA HORIZONTAL (km)	46,9		5	CANTIDAD DE ESFUERZO NECESARIO
TIPO DE RECORRIDO	Travesía			PENDIENTE DE NIEVE
				PASOS DE ESCALADA

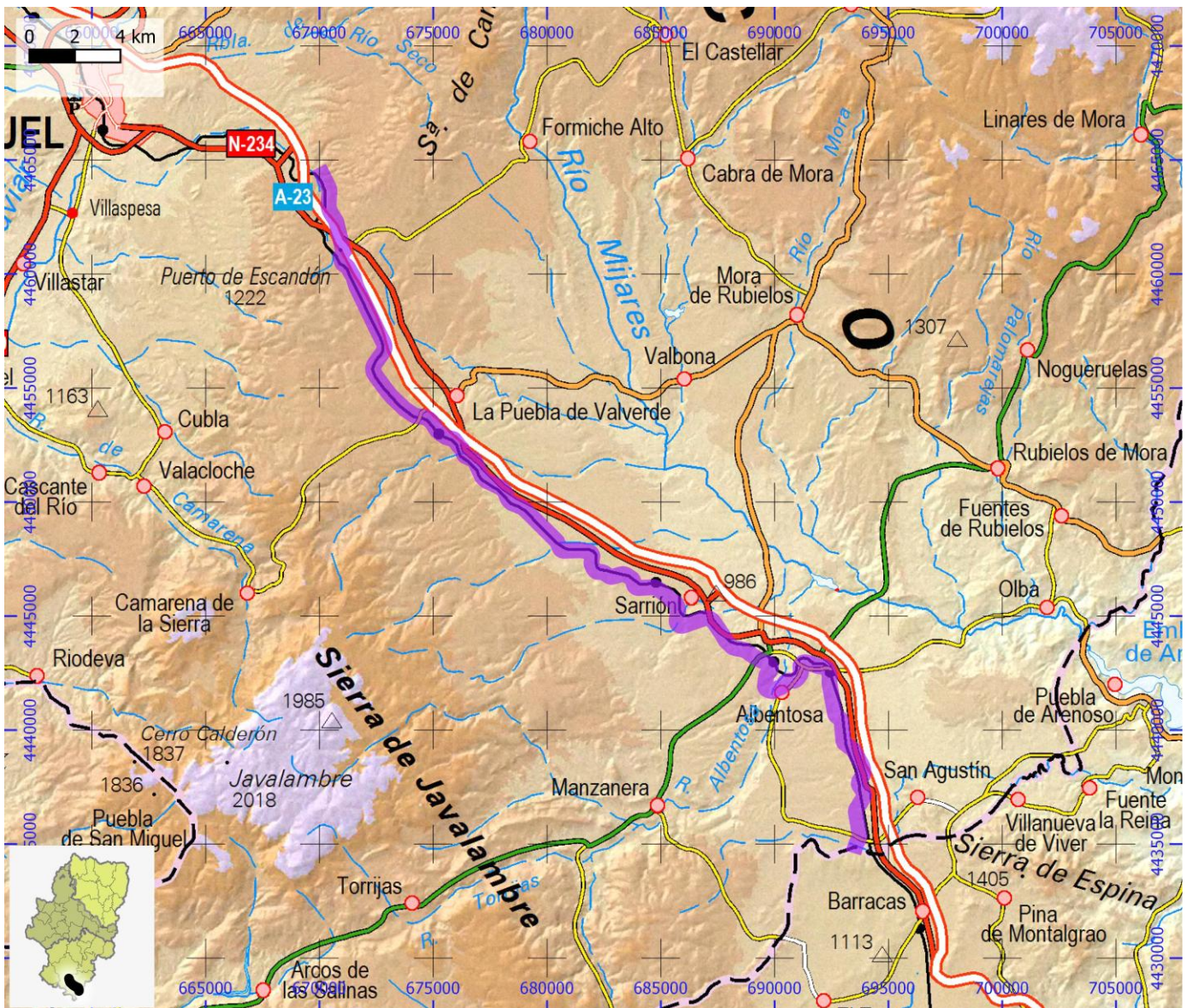

CAMINOS NATURALES

ID OMA

CNA056

NOMBRE Camino Natural Pedro Saputo

ITINERARIO

El Temple - Depósitos de agua del Temple - Acequia de la Violada - Valsalada - Camio del Matilero - Almudévar

COMARCA Hoya de Huesca / Plana de Uesca

PROVINCIA Huesca

ENLACE WEB <https://www.mapa.gob.es/es/desarrollo-rural/temas/caminos-naturales/caminos-naturales/sector-noreste/pedro-saputo/default.aspx>

MIDE

HORARIO	5:00		1	SEVERIDAD DEL MEDIO NATURAL
DESNIVEL DE SUBIDA (m)	20		2	ORIENTACIÓN EN EL ITINERARIO
DESNIVEL DE BAJADA (m)	95		1	DIFICULTAD EN EL DESPLAZAMIENTO
DISTANCIA HORIZONTAL (km)	27,1		3	CANTIDAD DE ESFUERZO NECESARIO
TIPO DE RECORRIDO	Travesía			PENDIENTE DE NIEVE
				PASOS DE ESCALADA

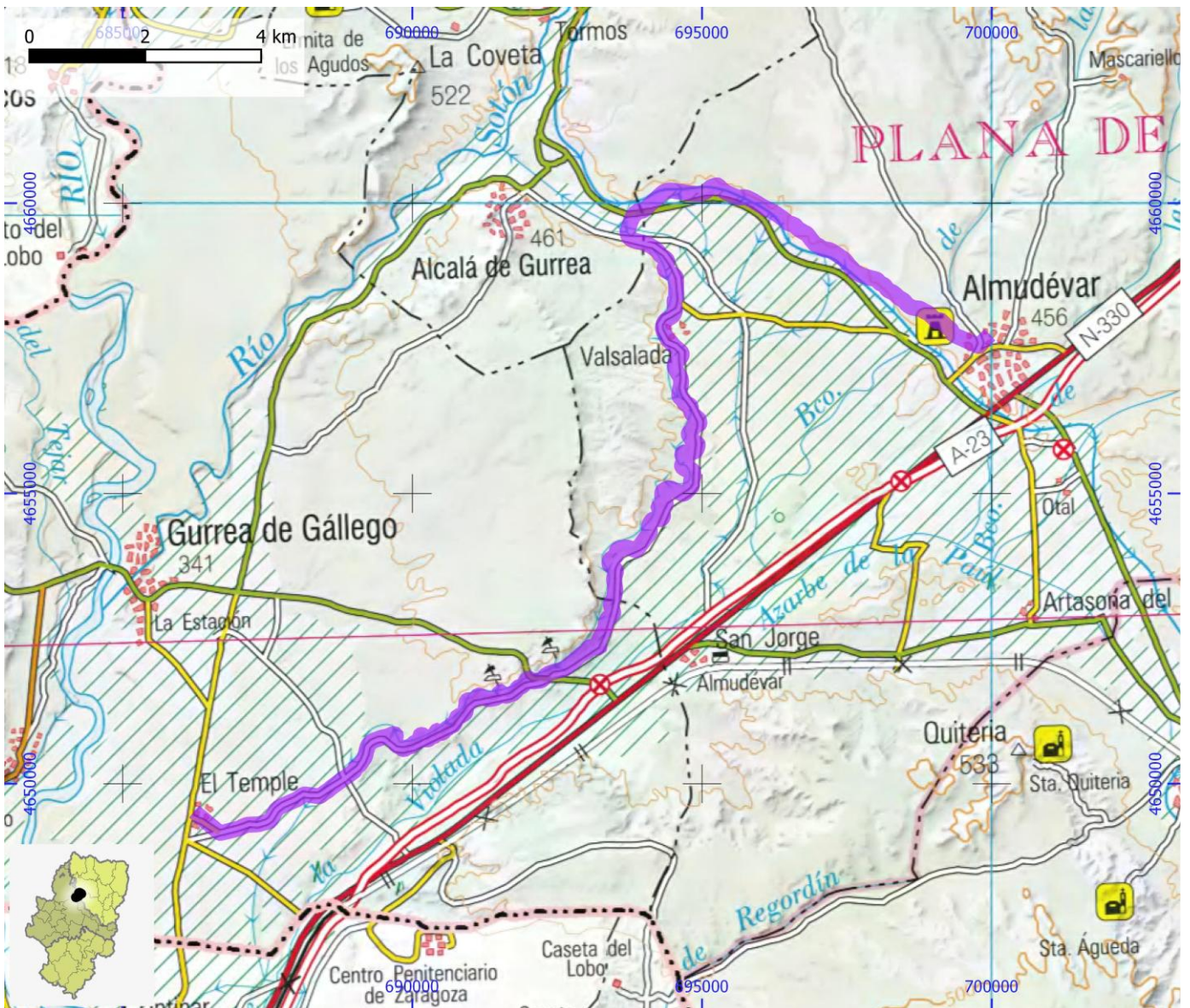

CAMINOS NATURALES

ID OMA

CNA057

NOMBRE Camino Natural Vía Verde del Tarazonica

ITINERARIO

Tarazona - Malón - Tulebras

COMARCA Tarazona y El Moncayo

PROVINCIA Zaragoza

ENLACE WEB <https://www.mapa.gob.es/es/desarrollo-rural/temas/caminos-naturales/caminos-naturales/sector-noreste/tarazonica/default.aspx>

MIDE

HORARIO	5:00		2	SEVERIDAD DEL MEDIO NATURAL
DESNIVEL DE SUBIDA (m)	0		1	ORIENTACIÓN EN EL ITINERARIO
DESNIVEL DE BAJADA (m)	215		1	DIFICULTAD EN EL DESPLAZAMIENTO
DISTANCIA HORIZONTAL (km)	9,2		3	CANTIDAD DE ESFUERZO NECESARIO
TIPO DE RECORRIDO	Travesía			PENDIENTE DE NIEVE
				PASOS DE ESCALADA

